Director
LEÃO VELLOSO

Correio da Manhã

Proprietario
EDMUNDO BITTENCOURT

Endereço telegraphico — "CORREOMANHA"
Impresso em papel de HOLMBERG BECH & Cª. — Stockolmo e Rio.

Director, 1558, C.—Red. 5698, —Administração, 37, Central
Impresso em papel de NORDSKOG & Cª. — Christiania — Rio.

ANNO XX — N. 7.783
Gerente — V. A. DUARTE FELIX

RIO DE JANEIRO — TERÇA-FEIRA, 22 DE JUNHO DE 1920

REDACÇÃO
Largo da Carioca n. 13

O MOMENTO INTERNACIONAL — Serviços da Associated Press, Havas, Americana e correspondentes especiaes

A FRANÇA E A INGLATERRA DIVERGEM SOBRE A QUESTÃO RUSSA

A Italia exige 20% da indemnização allemã

As tropas nacionalistas turcas de Mustapha Kemal chegaram aos Dardanellos

As forças franco-britannicas e a esquadra ingleza serão concentradas para a defesa de Constantinopla e dos Estreitos

OS ACONTECIMENTOS EM LONDONDERRY

As tropas, servindo-se de um carro blindado, por varias vezes, conseguiram fazer cessar o tiroteio

LONDRES, 21 — Parece ter estalado a guerra civil na cidade de Londonderry, onde as autoridades são impotentes para dominar os contendores. Segundo um telegramma para a "Exchange Telegram Company" procedente desta cidade, nos combates de hoje morreram varias pessoas.

O despacho accrescenta que o fogo está sendo mantido com desesperada intensidade. Quando a tropa consegue dominar em um ponto, o tiroteio recomeça em outro.

LONDONDERRY, 21 — Repetiram-se, hoje de manhã, os tumultos, morrendo um popular e ficando dois seriamente feridos. Houve quasi constante tiroteio de rifles e revolvers, causando grande alarma na população. Todo o commercio fechou as suas portas.

Uma massa popular, na manhã de hoje, fez fogo abertamente sobre a tropa.

Ao meio dia, a luta continuava. Morreu hoje o sr. John Gallagher, que foi ferido hontem, elevando-se assim a seis o numero de mortos.

LONDONDERRY, 21 — Das 2 horas ás 5 da manhã, houve luta intermittente em varias partes da cidade. Entre as 5 e 7 horas, tres unionistas foram mortos e seus corpos atirados ao rio. Em seguida, um grupo de correligionarios das victimas desceu a rua Carlyle, fazendo fogo contra as barricadas dos "sinn-feiners", em Bridge-Street. Estes responderam ao ataque, com energia. Ambos os grupos manobraram entre essas ruas, mantendo a fuzilaria, durante todo o dia. As tropas, servindo-se de um carro blindado, por varias vezes, conseguiram fazer cessar o tiroteio.

As ruas acham-se completamente desertas, só se vendo nellas os combatentes.

Os trabalhadores do porto declararam-se em greve até que se restabeleça totalmente a ordem.

GUILHERME II E O POVO ALLEMÃO

BERLIM, 15 de maio. — *A nobre Hollanda guarda aquelle que foi o maior soberano dos ultimos tempos e que, num brilhantissimo reinado, deu á sua patria o logar a que tinha direito entre as primeiras nações do mundo. Confesso que ainda conservo uma veneração profunda a este grande homem infeliz, e estou mesmo certo de que nenhum allemão patriota esquecerá nunca a obra de Guilherme II.*

Ainda ha milhões de allemães que, recordando nas horas tristes de hoje, pedem a Deus, todas as noites, que [illegible] o exilio e lhe compense, na [illegible] dos bons hollandezes, a [illegible] da patria immortal.

Já se começou a fazer justiça aos allemães, justiça tambem será feita a Guilherme.

Nenhum monarcha que representasse a sua época esse foi Guilherme II; a Allemanha que findou em 1918 elle a personificara, com todo o esplendor da sua côrte, na vontade não de dominar o mundo pelas armas, como se fez e ainda se faz constar, mas de dominal-o abarrotando os mercados estrangeiros de mercadorias allemãs, espalhando pelos mares navios mercantes com o pavilhão germanico, symbolo do trabalho e da sciencia.

Negaram tudo isso que agora reconhecem. O mundo inteiro — neste mundo estão comprehendidos os alliados — grita, berra contra a extorsão dos inglezes e dos norte-americanos principalmente, e imploram a producção da Allemanha. Se a vida está cara em todo o mundo é porque a Allemanha ainda não póde concorrer, se tudo é ruim é porque não é allemão, se ninguem póde viajar sem despir a camisa é porque não ha navios allemães. A Allemanha, emfim, faz falta, eis a conclusão.

Ahi está a obra de Guilherme que desappareceu, toda ella dedicada ao desenvolvimento do commercio, das industrias e da marinha mercante. E foi elle que organizou então aquelle exercito formidavel e teve a ousadia de construir uma esquadra que, na opinião de Jellicoe, teria destruido o poder naval da Grã-Bretanha se se houvesse empenhado numa grande batalha! Para realizar o seu sonho patriotico de manter a paz.

Pois não era evidente que a Allemanha estava alijando dos mercados estrangeiros o commercio britannico, assim como é evidente que os Estados Unidos jámais teriam apparecido sem a guerra no commercio do mundo!

Era preciso destruil-a, esperar um pretexto para que, em nome da civilização, do direito e da justiça, os seus rivaes se lançassem sobre ella de parceria com esses russos agora tão odiados, como nunca, poderosos.

Todas as miserias, os horrores do bloqueio, a fome, a ignominia da occupação estrangeira, o spartacismo, não fizeram desapparecer a figura de Guilherme II. Ainda quando os exercitos allemães, perseguidos por inimigos superiores em armas e recursos, se retiravam para cobrir o solo sagrado da patria, ainda quando a multidão pedia pão nas ruas, Guilherme era o grande allemão que não desejara a guerra, que não a provocara, e que supportava naquelle momento todo o peso da desgraça. Renunciaria para salvar o seu povo.

Wilson dissera solennemente que a sua presença constituia o unico e o maior obstaculo á paz; e, rodeado de alguns amigos e collaboradores entregou o destino da Allemanha aos socialistas.

Elle agora, longe da patria, mas eternamente no coração de muitos milhões de allemães, confiado á protecção da Hollanda.

Quando os alliados quizeram leval-o ao tribunal, todo o povo se levantou para defender aquelle que era a personificação da Allemanha. Este mesmo povo não o esquecerá nunca. — HANS SACHS.

Addidos commerciaes francezes

O consul em Marselha, sr. Roberto de Mesquita, em officio ao Ministerio do Exterior, remetteu as seguintes informações sobre a creação de novos addidos commerciaes pela França:

"O "Journal Official" publicou recentemente o primeiro aviso da creação de postos addidos e agentes commerciaes em França, em execução da lei de 25 de agosto de 1919. Os novos adidos exercerão as suas funcções na Allemanha, Argentina, Brasil, Belgica, Chile, Hespanha, Estados Unidos, Grã-Bretanha, Italia, Paizes Russos, Polonia, Rumania e Suissa; os agentes na Allemanha, Australia, Bulgaria, Canadá, Finlandia, Esthonia, Hungria, Italia, Japão, Percia, Portugal Republica Tcheco-Slovaca, Reino dos Servios, Croatas e Slovenos.

Antes da lei de 25 de agosto a França tinha apenas, no mundo inteiro seis addidos commerciaes. Os addidos serão collocados junto das missões diplomaticas da Republica franceza, no estrangeiro. São encarregados, nos limites de sua circumscripção, de estudar, sob a fiscalização do chefe da missão diplomatica, o conjunto das questões economicas, interessando a missão. Os agentes commerciaes serão collocados, quer junto dos postos diplomaticos, quer junto dos consulares, e serão encarregados, sob a autoridade do chefe da missão, e sob a direcção e a fiscalização dos addidos commerciaes, do estudo, da defesa e da extensão dos interesses economicos francezes, nos limites de suas circumscripções.

Os addidos e agentes commerciaes serão nomeados por cinco annos no maximo. Os vencimentos dos addidos foram fixados em 27 mil francos annuaes e dos agentes, em 18 mil francos. A uns e outros é attribuida uma indemnização de residencia, variando de 5 a 10 mil francos para os addidos e 3 a 6 mil para os agentes; todos receberão, além disso, para as suas despesas de escriptorio e de missão, uma indemnização pessoal, podendo ir até 25 mil francos para os addidos e 15 mil francos para os agentes, e bem assim uma indemnização de primeiro estabelecimento, variando, segundo a importancia dos postos, entre 3 mil e 6 mil francos.

Foi muito apreciada a escolha do sr. Henri Couve, para addido commercial no Brasil. Doutor em direito, licenciado em letras; o dr. Couve, que tem um espirito pratico e realizador, inimigo da rotina, tem grande conhecimento dos negocios e, ha muito tempo, se consagra no desenvolvimento das relações franco-brasileiras.

Grande temporal em Napoles

Napoles, 21 — Caiu sobre esta cidade violentissimo temporal, causando enormes prejuizos.

Nos bairros populares as ruas ficaram alagadas, subindo a altura das aguas a vinte e cinco millimetros.

Das communas visinhas chegam tambem noticias de grandes estragos produzidos pela chuva e pelos ventos.

Incidente entre a policia irlandeza e um official americano

Londres, 21, — As investigações feitas pela autoridade consular, nos Estados Unidos sobre a noticia de ter a policia irlandeza apprehendido armas de uso pessoal de um official do vapor norte-americano "Milwaukee (Bridge)", em Dublin, provaram ser falsa essa informação. O capitão do navio referiu ao consul americano que os officiaes da policia irlandeza haviam entrado no vapor e perguntado se outras armas alem das de uso pessoal dos officiaes se achavam a bordo. O commandante respondeu negativamente e a sua palavra foi aceita, saindo os policiaes irlandezes, sem apprehender cousa nenhuma.

DE PORTUGAL

Continúa sem solução a crise ministerial

O PRESIDENTE DA REPUBLICA CHAMOU A CAPITAL O SR. AFFONSO COSTA. — OUTRAS NOTICIAS

Lisboa, 21, — Apezar de todas as diligencias que se tem effectuado no sentido de resolver a actual crise ministerial, parece que a situação cada vez se complica mais, impedindo a sua resolução, já pela relutancia de certos ministeriaveis que tem sido chamados pelo chefe da Nação, já pelas dissidencias que se estão abrindo no seio dos partidos mais fortemente constituidos. Hoje de manhã, constava que fora convidado telegraphicamente o dr. Teixeira Gomes, porém logo foram desmentidos esses boatos, parecendo inviavel a prompta e necessaria constituição de um governo, pelo menos nestes dois dias mais proximos.

As esquerdas republicanas e os partidos conservadores, por mais reuniões que convoquem e por mais investidas que façam, não chegaram ainda a um razoavel accordo, antes pelo contrario, a situação dos democraticos que parece enfraquecer, redobra, quando menos se espera, de força e eis, ahi temos de onde os "leaders" atacando-se e os boatos a fervilhar, destruindo todas as esperanças.

O dr. Antonio José de Almeida, presidente da Republica, cujo estado de saude, tem, felizmente, resistido a um trabalho diario insano sente-se muito abatido, mas ainda não deu sinal de desanimo, chamando ora os presidentes das duas casas do Parlamento, ora os "leaders", compondo uns e insistindo com outros, sem que comtudo algo se tenha resolvido. Os jornaes, por seu lado, incitam os politicos, e principalmente os causadores da actual situação, a manifestarem-se e a terem um gesto de eloquencia e de decisão. A imprensa independente, nos seus commentarios, põe em destaque algumas figuras de politicos que, tendo-se salientado na opposição, no momento actual, apagaram os seus fachos e nem apparecem nos centros politicos onde as suas ideias aqueciam ao rubro.

O povo, sempre o mesmo, pouco ou nada se importando com o que vae pelas altas espheras politicas, lê os seus jornaes e espera que a situação se venha a definir, sem a sua intervenção. Como sempre trabalha, ri, diverte-se e é tudo. O aspecto geral da cidade é o mesmo dos tempos normaes, ninguem se apercebendo, do que vae pelas Arcadas e pelos corredores da Camara dos Deputados.

Têm chegado a Lisboa varios politicos eminentes que aqui não estavam, chamando a sua volta nos centros politicos certa attenção, que de resto não é de todo destituida de fundamento. Alguns mesmo tem sido chamados pelos chefes dos respectivos partidos.

A opinião geral, sobre a situação que se está atravessando, é de que o novo gabinete ha de custar a constituir-se.

Lisboa, 21, — Foi hontem preso o grande industrial, sr. Alfredo da Silva, director e administrador gerente da Companhia União Fabril. O sr. Alfredo Silva foi remettido para a Cadeia de Abrantes. A sua prisão liga-se ao facto de se terem descoberto, na villa de Alferrarede, entre as estações de Abrantes e o apeadeiro de Mouriscas, numa casa que servia de armazem pertencentes aquella Companhia, uns pós, que, sendo applicados no azeite, lhe diminue a acidez.

O director gerente da Companhia União Fabril, sr. Alfredo Silva, será processado pelo crime de fraude e de falsificação.

Lisboa, 21, — O ministerio da Agricultura distribuirá, brevemente, ao commercio miudo, 6.000 litros de azeite do que foi apprehendido á firma Antonio Gonzalez cujo proprietario é socio do celebre Leonardo Gonzalez, conhecido pelo nome de incendiario da rua Magdalena. O azeite em questão, foi apprehendido, em virtude do ultimo decreto sobre os açambarcadores. O proprietario daquella firma commercial, negava-se a vender o azeite ao preço estabelecido pela tabella, dizendo não ter azeite nem para o proprio consumo.

A descoberta foi feita por um individuo disfarçado, exercendo as funcções de fiscal, a quem o sr. Antonio Gonzalez, quiz vender azeite por um preço superior ao da tabella.

Lisboa, 21, — Segundo informam os jornaes, parece que o sr. Antonio José de Almeida, presidente da Republica telegraphou ao sr. Affonso Costa, pedindo-lhe que venha immediatamente a esta capital.

Lisboa, 21, — Consta que se acha em via de solução o conflicto entre o sr. Domingos Pereira, e o grupo parlamentar democratico.

Segundo "A Opinião" o sr. Domingos Pereira quer que o futuro gabinete seja de concentração tanto quanto possivel.

Lisboa, 21 — Depois de varias "demarches", ficou resolvido o incidente verificado no seio do Partido Democratico, elegendo-se para seu "leader", o dr. Domingos Pereira.

Lisboa, 21 — Foi muito agitada a sessão de hoje da Camara dos Deputados, tendo o bloco das esquerdas triumphado sobre as direitas. Effectuada a eleição para vice-presidente, conseguiram as esquerdas uma maioria de 20 votos, estabelecendo uma indicação para a solução immediata da crise ministerial.

Espera-se, pois, que o novo gabinete seja constituido de hoje para amanhã, com elementos das esquerdas, sob a provavel chefia do sr. Antonio Maria da Silva.

Lisboa, 21 — Serão inauguradas no dia 15 de julho proximo as carreiras de navegação para o Brasil organizadas pelo Estado, devendo partir naquella data, com destino a essa capital, o paquete "Lima".

Lisboa, 21 — Falleceu hoje nesta capital, o conhecido pintor portuguez Constantino Fernandes.

A sua morte tem sido muito lamentada, principalmente nos meios artisticos.

O seu enterramento realizar-se-á amanhã, prestando-se por essa occasião varias homenagens á sua memoria.

NA ALLEMANHA

As eleições municipaes. — A tarifa telegraphica — A crise ministerial.

Berlim, 21 — As eleições municipaes hontem realizadas nesta capital correram calmamente.

Berlim, 21 — Annuncia-se que, em consequencia das melhoras verificadas no curso do marco, o governo baixará a partir de 1 do proximo mez, a tarifa telegraphica.

Paris, 21 — Informam de Berlim ao "Petit Parisien" que o governo allemão tenciona publicar uma declaração repudiando as idéas monarchistas.

O cambio em Nova York

Nova York, 21 — Mercado do cambio:

Libra esterlina, 3.98.00; franco francez, 7.96; lira italiana, 60.4; franco suisso, 18.29; pesetas hespanholas, 16.39; corôa sueca, 21.95; corôa norueguesa, 17.40; corôa dinamarqueza, 16.90; marco allemão, 2.60; corôa austriaca, 0.69.

Conflicto entre pretos e brancos em Chicago

Chicago, 21 — Em consequencia da noticia publicada de ter uma massa de homens de côr, queimado uma bandeira norte-americana, quando realizavam uma manifestação relacionada com o movimento pela volta dos negros á Africa, produziram-se grandes desordens, que causaram a morte de dois brancos e um preto, ficando muitos outros feridos.

IMPORTAÇÃO DE FUMO NA FRANÇA

O consul em Marselha, sr. Roberto de Mesquita, em officio de 14 de maio ultimo, remetteu os seguintes dados sobre a importação de fumo na França:

"A directoria das manufacturas do Estado Francez publicou dados estatisticos relativos á compra do fumo ao estrangeiro no anno de 1919. As importações do fumo em folhas se elevaram a 53 milhões de kilogrammas.

A parte mais consideravel, perto de 29 milhões, foi fornecida pelos Estados Unidos da America do Norte; vem, em seguida, o *Brasil com cerca de sete milhões de kilos*, as Ilhas Filippinas com quatro milhões e S. Domingos com dois milhões.

A Ilha de Havana forneceu cerca de 12 milhões de charutos, e o Mexico quatro milhões. Foram importados 149.672 kilos de cigarros brasileiros e mais 61.420 kilos de cigarros egypcios. A importação de fumo brasileiro em França augmentou consideravelmente em 1920; ha tendencia para mais augmento.

A venda do fumo em França rendeu, em 1919, 942 milhões de francos, isto é, 400 milhões mais que em 1913, anno que precedeu á guerra.

A' senhora Domicio da Gama

Londres, 21 — Chegou hoje a esta capital, vindo dos Estados Unidos, a esposa do embaixador do Brasil, sr. Domicio da Gama. proximo.

O emprestimo francez

Paris, 21 — Os titulos do Emprestimo da Paz foram hoje cotados a 101.50.

Preencher as listas censitarias é um dever moral de disciplina civica e uma obrigação que se impõe a todos nós.

A SITUAÇÃO NA IRLANDA

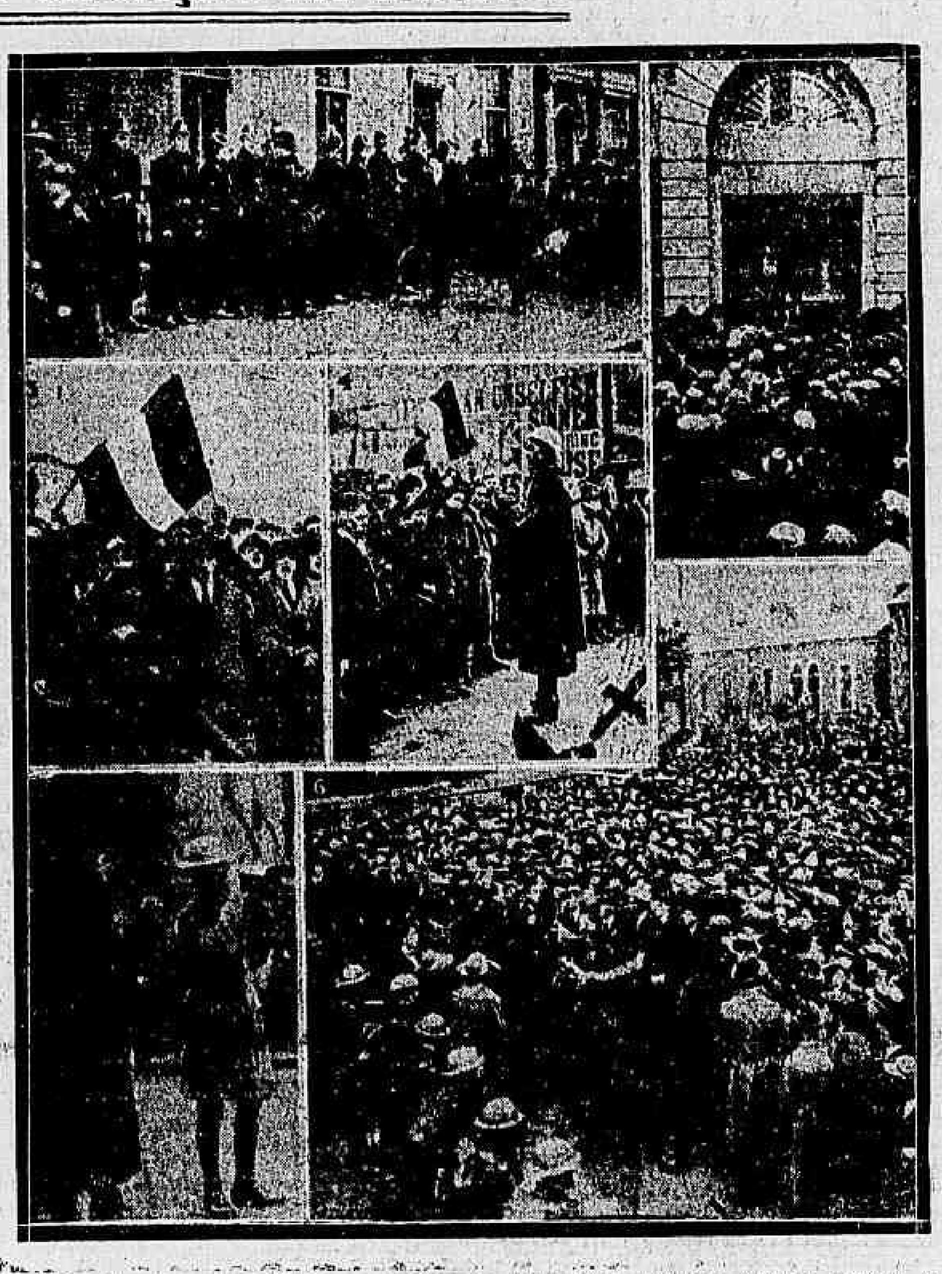

Os ultimos telegrammas informam que a agitação na Irlanda está recrudescendo, tendo se verificado em Londonderry sérias desordens. Estas noticias coincidem com a declaração feita pelo primeiro ministro, sr. Lloyd George, á delegação trabalhista que o procurou, de que o governo está disposto a suspender o trafego antes que se submetter á exigencia dos ferro-viarios irlandezes, que se negam a transportar tropas e munições inglezas para a Irlanda.

A gravura acima dá bem uma idéa do que foram as demonstrações populares em Dublin por occasião da chamada "grève da fome" dos presos de Mountjoy. O governo teve que ceder á vontade do povo, libertando os prisioneiros.

1) A policia guarda o edificio dos Correios que a multidão pretendeu assaltar; 2) Em frente da prisão de Mountjoy; 3) Populares com a bandeira "sin-fein"; 4) Mulheres recitando o terço ás portas da penitenciaria; 5) O commandante militar, major Wallace, dirige-se ao povo por meio de um porta-voz; 6) O lord maior de Dublin recommendando calma á multidão.

A conferencia de Boulogne-sur-Mer

A Italia reivindicará vinte por cento da indemnização allemã

Londres, 21 — Communicam de Boulogne-Sur-Mer que ali chegaram esta manhã os srs. Lloyd George, Millerand e os outros representantes alliados.

Londres, 21 — Está convencionado, segundo consta, que as potencias alliadas pedirão á Allemanha o pagamento das indemnizações de guerra em annuidades, cada uma de tres billiões de marcos ouro no minimo, e divididas por um periodo de trinta e cinco annos.

Ainda segundo esse projecto, a Allemanha será autorizada a contrahir um emprestimo interacional.

Paris, 21 — O representante do "Journal" em Londres, numa correspondencia hoje publicada por esse quotidiano parisiense, diz que o sr. Lloyd George se acha tão firmemente resolvido a restabelecer as relações commerciaes com a Russia e celebrar um "modus vivendi" equivalente ao reconhecimento do governo dos Soviets, que no caso de uma opposição absoluta por parte da França, a Inglaterra passaria a desinteressar-se pelo reerguimento da Europa, conservando-se de parte como os Estados Unidos.

Paris, 21 — Informa o "Echo de Paris" que o Marechal Foch preparou o projecto de um nota a ser enviada ao governo allemão pelos alliados, no sentido de apressar-se a destruição do material bellico em cumprimento de estipulação do Tratado de Versalhes.

Londres, 21 — O "Times" diz que o sr. Lloyd George é a favor do projecto de intervenção dos gregos na Turquia, afim de auxiliar o governo turco a combater os nacionalistas; e que os marechaes Foch e Wilson, não tendo certeza do bom exito de tal intervenção, negam o seu appoio ao referido projecto.

Paris, 21 — O presidente do Conselho, o sr. Millerand, em uma entrevista concedida ao "Echo de Paris", declarou que o fim principal das novas conferencias anglo-francezas era o de concluir accordos financeiros.

"A França — disse o sr. Millerand — deseja fazer adoptar o principio do reembolso da sua divida á Gran-Bretanha, de doze bilhões de francos, ouro, com as entradas que a Allemanha fizer da indemnização que nos tem a pagar.

Tambem para a divida de egual valor que a França tem com os Estados Unidos será proposto o pagamento em condições semelhantes".

Londres, 21 — Entrevistado pelos jornalistas, no trem que o conduzia de Paris para Boulogne-Sur-Mer, o ministro dos Estrangeiros do gabinete italiano conde de Sforza, declarou que a Italia reivindicará 20 "|" da indemnização allemã.

Paris, 21 — O "Temps" dá as seguintes informações completas sobre a Conferencia de Boulogne-sur-mer:

"A Conferencia começou por tomar conhecimento do projecto anglo-francez concernente á indemnização que a Allemanha deve pagar aos alliados. O projecto estabelece o pagamento de trinta e sete annuidades, cada uma de tres billiões de marcos-ouro no minimo, aos quaes se accrescentam exclusões que dão uma somma muito superior aos 120 billiões que constituiram o objecto da primeira Conferencia de Hythe.

A Conferencia convidou os delegados alliados a manifestar a sua opinião sobre o projecto, se possivel for até hoje, á noite.

Por outro lado a Conferencia foi encarregada de examinar duas notas relativas ao desarmamento da Allemanha, uma sobre o material de guerra e outra sobre a reducção dos effectivos militares, para a qual é fixado um prazo que termina no dia 10 de julho proximo.

Ficou decidido fundir essas duas notas numa só, que depois será submettida á approvação da Conferencia."

O "Temps" acha que os governos alliados estão resolvidos a tratar outra vez da questão do restabelecimento das embaixadas em Berlim, posta de parte em abril findo, devido aos acontecimentos do Ruhr.

E' provavel, diz o mesmo jornal, que os encarregados de negocios dos paizes alliados na capital allemã, sejam substituidos por embaixadores ainda antes da Conferencia de Spa.

Boulogne-sur-Mer, 21 — Enorme multidão saudou á sua chegada, hoje, pela manhã, os srs. Lloyd George, Millerand, Foch, Marsal e Venizelos.

As delegações do Conselho Supremo estão completas pois os representantes da Italia e da Belgica chegaram durante á noite.

Acredita-se que as questões de reparação e da Russia serão as mais difficeis. Os srs. Lloyd George e Millerand estão, segundo se diz, em desaccordo a esse respeito. O sr. Venizelos pretende propôr o mandato da Grecia sobre a Armenia. Todas as outras qustões relativas ao Oriente Europeu serão por elle discutidas.

O sr. Lloyd George disse ao correspondente da "Associated Press" estar muito satisfeito e agradecido pela cordial recepção que teve, nesta cidade, o que considera uma prova da harmonia existente entre a França e a Inglaterra, a qual deve continuar. O presidente do Conselho da França, sr. Millerand e o ministro da Fazenda, sr. Marsal, manifestaram hoje grande satisfação pelos resultados da conferencia hontem realizada em Hythhe. Contrariamente aos boatos que circularam affirmam os dois estadistas francezes ter-se chegado a um accordo completo entre a França e a Inglaterra sobre as reparações e o desarmamento da Allemanha, accrescentando: "A França só tem motivos para estar satisfeita."

Boulogne, 21, — A cidade foi profusamente embandeirada hoje em homenagem aos delegados alliados. Todas as fabricas e os vapores que se acham ancorados no porto fizeram ouvir as suas sereias.

Depois de curta conferencia, que começou ao meio-dia, os delegados alliados tomaram parte num lunch, no prado de corridas a poucas milhas desta cidade. Mais tarde tomaram chá em Ardelette, logar onde estiveram acampadas as tropas britannicas durante a guerra, e esta noite a Municipalidade offerecer-lhes-á uma grande festa no Casino.

Boulogne, 21 — A Grecia vae occupar, nas medidas militares a serem postas, em execução, na Turquia, segundo foi resolvido na Conferencia de hontem em Hythe, e que se tornam necessarias immediatamente, devido a grave situação decorrente da chegada das tropas de Mustapha Kemal aos Dardanellos.

As forças franco-britannicas e a esquadra ingleza serão concentradas para a defesa de Constantinopla e dos Estreitos.

Os delegados á Conferencia de Hythhe acreditam que essas medidas serão sufficientes para resolver a situação.

Paris, 21 — Os jornaes asseguram que a questão da indemnização que deve ser paga pela Allemanha está em vias de solução completa.

Segundo o "Petit Parisien" já está firmado um accordo entre financeiros inglezes e francezes para a emissão de emprestimos internacionaes aos quaes servirá de garantia a divida allemã."

Paris, 21 — São inteiramente contradictorias as informações publicadas hoje pelos jornaes sobre o que se passou hontem na conferencia de Hythe, entre os srs. Millerand, Lloyd George e Venizelos. No dizer do "Petit Parisien" a proposta apresentada pelo chefe do governo da Grecia para enviar tropas gregas contra os nacionalistas turcos foi acceita pelos marechaes Foch e Wilson, chegando mesmo o ex-generalissimo dos exercitos alliados a esboçar o plano de campanha.

O sr. Millerand, porém, reconhecendo embora as vantagens da intervenção grega, oppoz sérias reservas, o que impediu que o offerecimento do sr. Venizelos não fosse definitivamente acceito.

Mary Pickford e Douglas Fairbanks

Southampton, 21, — Centenas de pessoas reuniram-se, no caes, para assistir ao desembarque de Mary Pickford e do seu marido Douglas Fairbanks.

O Mayor da cidade recebeu-os officialmente. Quando o vapor "Lapland" entrava, no porto, um hydroplano voou sobre elle, deixando cair flores e um aeroplano levou a correspondencia dirigida aos celebres artistas de cinema.

O casal partirá em automovel para Londres. Elles negaram-se a apparecer no publico, o que só farão numa revist atheatral.

"REMINISCENCIAS DA GUERRA"

AS MEMORIAS DO GENERAL LUDENDORFF

Emquanto esperavamos o general von Gallwitz, a ala direita do 8º exercito recebia reforços do 10º exercito. Eramos agora sufficientemente fortes para executar dos dois lados do Orjitz um contra-ataque contra o inimigo, já tão enfraquecido, aliás, pelas pesadas perdas dos ultimos dias. Do dia 8 ao dia 12 de março o nosso avanço progrediu e só se susteve ao norte de Pransnick. Os russos responderam com violentos contra-ataques.

A 18 de março, elles patentearam ás nossas tropas, no Ienorojetz, que o pantano nem sempre é uma protecção segura contra o inimigo. Para as nossas tropas o pantano representava uma tortura obsessiva. Os russos, porém, filhos da natureza, estavam melhor adaptados. Os pantanos dessas regiões só gelavam em parte. Noutra parte eram pouco profundos e repousavam num leito impermeavel tornando-se accessiveis.

Pelos fins de março, a luta diminuiu de intensidade ao oeste do Orjitz, tornando-se possivel retirar a 76 D. R. e mandal-a para o leste do rio.

A 6ª D. Cav., tambem foi retirada para o oeste do Orjitz porque se tornava necessaria no norte do Pregel.

O destacamento do exercito Gallwitz tinha realizado um grande serviço e o seu general em chefe podia se orgulhar dos seus soldados, que se tinham defendido com tanto brilho, derrotando um inimigo tão superior.

Entre os ultimos dias de março e os começos de abril, as frças da frente sul conseguiram enfim repousar, coisa que ha tanto tempo aspiravam.

Os combates do Milawa em Lonja foram pouco conhecidos na Allemanha e só interessavam, no leste, as grandes victorias. Mas já tinha passado o momento dos successos clangorantes. A grande resposta do grão duque á batalha do inverno, a offensiva do Narew contra o nosso flanco fragilmente garantido e uma parte do tempo de guerra da Entente para 1915 — tudo isso tinha caido por terra. As tropas, em geral, e cada soldado, em particular tinha se batido com uma coragem digna dos feitos anteriores, e as jovens formações tinham rivalizado com as formações velhas no ardor com que combatiam, havendo a notar, porém, que a resistencia das tropas antigas era bem maior.

A Landswehr e a Landsturm tinham contribuido com o seu vasto esforço. O commando tinha-se portado á altura da sua missão. A campanha do inverno representava uma bellissima empreza militar.

A BATALHA DO INVERNO DA MAZURIA

VI

Outros combates tiveram logar, a partir dos meiados de fevereiro, longe do theatro das grandes decisões, ao norte do Pregel. Esses combates só poderam ser travados, dos dois lados, com o auxilio das tropas de landwher e de landsturm, e não tinham nenhuma importancia estrategica. Entretanto, muito nos deram que fazer, reclamando, tambem, toda a nossa attenção.

Nos primeiros dias de fevereiro, os russos ainda se encontravam em territorio da Prussia, ao nordeste de Tilsitt. Era perfeitamente justo o desejo que tinhamos de arrancar ainda aquelle pedaço de terra allemã ao dominio do inimigo. Desta missão foi encarregado o general von Pappritz, governador de Konnigsberg, sendo postas sob as suas ordens as forças de landsturm que ali se achavam, com reforços de artilheria. Taurogen foi tomada e occupada no dia 18 de fevereiro.

O nome de Taurogen encerra recordações historicas, e foi uma infelicidade que a Allemanha e a Russia, agora inimigas, tivessem abandonado a estrada em cuja margem a cidade se alevantava como uma evocação da antiga amizade dos dois Estados.

O periodo de calma que succedeu, a seguir, na região ao norte do Pregel, foi brutalmente quebrado, no dia 17 de março, pela invasão das formações russas da reserva, da milicia e da guarda da fronteira, em Memel e em Taurogen. Foi uma surpresa para nós, pois ainda tinhamos muito que fazer de todos os lados.

Boatos repetidos haviam-nos chegado annunciando a reunião das forças russas, em territorio inimigo, defronte de Memel. Não lhes demos credito, lembrados, que estavamos, de muitos outros boatos semelhantes ou identicos que mais de uma vez já nos tinham chegado. Parecia-nos absolutamente inverosimeis quaesquer empresas russas naquella região.

Tropas do exercito da Russia cairam sobre Memel, que o landsturm sem demora abandonou. Essa noticia nos foi passada por uma telephonista, que continuou a nos trasmittir todas as informações, mesmo quando os russos já tinham tomado conta das estações telephonicas.

Pedi ao meu governo para aquella joven heroina, de nome Erica Rostel, a cruz de ferro de 2ª classe, Mas não foi possivel attender ao meu pedido. Somente mais tarde é que a senhorita Erica Rostel recebeu o premio da sua bravura, porque lhe foi concedida uma medalha de ouro.

Ao mesmo tempo, os russos tomavam Taurogen e avançavam muito na direcção de Tilsitt. As reservas todas haviam sido absorvidas pelas outras frentes. O commando da II região se viu forçado a enviar um batalhão de recrutas de Stettin. Este facto traduz bem quanto nos achavamos gastos pela serie de combates que tinhamos travado desde o começo de fevereiro. No dia 21 de março tomavamos Memel de novo, e no dia 22 arrancavamos ao inimigo 2.000 soldados nossos, por elles feitos prisioneiros.

Os russos tinham feito destruições incriveis, ali.

Taurogen caiu no dia 29 de março, e a 6ª D. Cav., que para lá foi immediatamente, assegurou, de então por deante, a protecção da fronteira no solo da Lithuania.

A Prussia Orietal estava novamente livre, e não soffreu mais nem uma invasão inimiga. Poude entrar numa epoca de reconstrucção.

Desde o meiado de fevereiro, o quartel general se achava em Lotzen, Aquelles dias, que então correram, até aos começos de abril, foram muito difficeis. Tive de renunciar á esperança de auferir uma vantagem estrategica immediata da batalha do inverno. Ganhavamos uma victoria tactica, é facto; e isso me enchia de satisfação.

Orgulha-me reconhecer que os grandes ataques do Grão Duque tinham se desmoronado e que nos achavamos em toda parte no territorio inimigo.

Mas a campanha decisiva contra a Russia, aquella á qual, no fundo do meu ser, eu emprestava uma capital importancia, não tinha começado ainda, por assim dizer, o grande gasto de forças, feito pela Russia, na campanha contra a Prussia Oriental e Occidental, devia, mas tarde, favorecer as operações da Galicia. Além disso, comparativamente com as nossas perdas, as perdas inimigas tinham sido elevadissimas.

Afinal de contas, mão grado toda sua extraordinaria riqueza em homens, a Russia não podia supportar sangueiras semelhantes áquella.

As differentes situações tacticas, que se succediam, tinham exigido de mim uma somma de esforços realmente consideravel. Nem tudo é susceptivel de ser traduzido em palavras escriptas. Quem poderia passar para o papel as esperanças orgulhosas, as hesitações, as pallidas desillusões, as lutas interiores, as contrariedades?... Não posso narrar as opposições todas que muitas vezes tive que vencer nem exprimir todos os sentimentos que me inspiravam as tropas, — aquelles companheiros bons que supportavam com paciencia, pelo tempo mais desvaforavel, as longas fadigas da campanha do inverno.

Em Lotzen, depois, tive dias melhores.

A casa do quartel general ali era estreita, como os gabinetes de trabalho, mas a nossa situação era bôa. E' com muita saudade que eu me recordo hoje dos dias que passei naquella amavel cidadesinha do Leste.

Já durante os combates a organização dos pontos de abastecimento tinha sido uma das nossas principaes preoccupações. Em toda a fronteira oriental da Prussia fôra estabelecida uma rêde de aramo farpado como primeiro elemento de organização. Batalhões numerosos de trabalhadores, compostos de homens de instrucção militar principalmente, mas capazes para o trabalho, foram para ali enviados, a meu pedido. Muitas vezes, nos serviços, estiveram elles sob o fogo do inimigo, sem que por isso diminuisse o seu devotamento. A palavra *sapador* tornou-se um qualificativo honorifico. Algum tempo depois, os batalhões de operarios deixaram a frente oriental para irem trabalhar na frente occdental.

Conforme instrucções do G. Q. G., a transformação das divisões de quatro regimentos em divisões de tres, isto é, a reducção das divisões de doze batalhões para divisões de nove batalhões, fôra executada no Oeste. Adoptámos o mesmo processo. Ficou creado, assim, um numero maior de unidades estrategicas, e o jogo das operações se tornou muito mais facil, o que foi sem duvida uma grande vantagem.

No ponto de vista tactico, porem, a divisão de nove batalhões é muito fragil, e os serviços do seu estado maior e da sua administração se tornam muito maiores. Depois da guerra, eu fiquei partidario absoluto da volta ao systema antigo da divisão forte.

O que deve agora se tornar o nosso exercito — esse exercito bello e altivo que, ao lado de alliados insufficientes, ao ponto de vista militar, durante estes quatro annos surprehendeu o mundo inteiro e preservou quasi todo o territorio allemão dos horrores da guerra — o futuro dirá. Deverá desapparecer um exercito semelhante? Quererão os allemães de novo se suicidar?

Não acreditarei nunca nisto. Os setenta ou oitenta milhões de allemães hão de voltar a si, hão de encontrar de novo á sua consciencia.

A recordação dos grandes emprehendimentos militares dessa guerra ha de impedil-os de esquecer a importancia que tem um exercito solido.

(*Continúa*)

Conspiravam contra o Shah da Persia

Teheran, 21 — Foi descoberta no Caucaso uma consipiração que tinha por fim assassinar o Shah da Persia e os ministros.

O governo tomou todas as medidas militares necessarias para reprimir qualquer movimento.

DO ANTIGO AO NOVO EXERCITO

—:—

1898 — 15 de novembro. Assume a pasta da Guerra um general que, como official superior, já tinha nomeada no exercito da monarchia.

Conheci-o como commandante de uma Escola Militar, numa das nossas capitaes de segunda ordem.

Era extremamente amigo dos seus commandados, como déra provas por diversas vezes.

Vi-o depois no cargo de ajudante-general, para o qual fôra nomeado a 8 de novembro de 1897, quando já no posto de general de divisão.

Não era o mesmo homem que eu conhecêra como commandante de uma Escola Militar, numa das nossas capitaes de segunda ordem. Quanto ao modo de tratar os seus subordinados, nas relações de serviço, alguma coisa nelle operára uma modificação profunda — não sei se os bordados, se os revezes que sóffreu logo no inicio da Republica, ou as duas coisas ao mesmo tempo.

Ha officiaes que, para cada categoria de postos a que pertencem, possuem um modo diverso de encarar a disciplina: quando generaes, não são os mesmos que eram na categoria de officiaes superiores, já se tendo ahi diversificado do que haviam sido na categoria de subalternos e capitães.

Esse modo triplice de comprehender a disciplina militar é proprio de quem ainda se não compenetrou bastante do espirito della.

Tinha eu terminado o penultimo anno do meu curso de engenharia civil e militar, quando, em começo de 1898, fui apresentar-me ao ajudante-general, por ter pedido para servir arregimentado, emquanto se não abriam as aulas do meu ultimo anno de estudos. O general fitou-me longo tempo e me disse, em tom rispido: "Vou mandal-o para Matto-Grosso." Respondi-lhe que de lá tinha vindo, havia um anno apenas, e que para lá fôra a pedido meu, com o fim de servir arregimentado.

Era eu um simples subalterno. Logo depois, entra um coronel, que é recebido mais ou menos como o tenente.

E foi assim, foi com esse modo de tratar os seus subordinados, nas relações officiaes, que o ajudante-general de 1898 subiu a ministro da Guerra a 15 de novembro do mesmo anno, tendo prestado, neste ultimo cargo, apezar de tudo, muitos e bons serviços á sua classe e ao seu paiz. E' que havia nelle dois generaes: um moderno, acompanhando com amor o progresso dos meios de combater, e outro antigo, sotoposto ao primeiro, e aferrado ás velhas maneiras do *traquejadão*, vendo *inferiores* onde devia ver unicamente *subordinados*.

Quando o general antigo ficava de pé, atirando o moderno para um lado, tinham logar no Ministerio da Guerra aquelles arrebatamentos e asperezas de linguagem que tão má impressão causavam. Fóra dahi, as qualidades superiores do homem entravam em acção, e o ministro se distinguia, de modo inconfundivel, de todos os seus antecessores.

Tinha um plano de reorganização de todo o exercito, e o defendia com o calor e a força das convicções arraigadas, inabalaveis.

Esse plano encerrava muitissimas idéas acceitaveis, como a experiencia mostrou posteriormente, e algumas outras condemnaveis, o que é natural em toda a reorganização em globo. Havia mesmo nelle certas coisas que não foram feitas para se harmonizarem entre si. Como conciliar, por exemplo, aquella idéa da *concentração* com a do *sorteio*, num paiz sem dinheiro e vastissimo, que a falta de meios de transporte e communicação parece tornar mais vasto ainda?

Não lhe façamos, porém, objecções. O substancial é que o ministro da Guerra do terceiro quadriennio de tudo tratou, nada lhe escapando do que é concernente á defesa nacional, e muita coisa realizou, tanto em obras de engenharia militar, como em remodelação de antigas repartições e creação de novas, destacando-se entre estas a do estado-maior — ponto culminante da sua administração.

Mas o exercito que aquelle marechal deixára de administrar a 15 de novembro de 1902 — estava ainda muito longe de ser o exercito *novo* propriamente dito. O soldado continuava a vir lá de baixo, das infimas camadas; os *25 dias de solitaria a pão e agua* continuavam a ser perfeitamente regulamentares; os batalhões sempre separados dos batalhões, os regimentos dos regimentos, todos numa vida isolada, cada um para o seu lado, exercitando-se em vistosas passeatas...

E' que a duplicidade existente no espirito do ministro, e de que linhas acima falei, não podia deixar de se reflectir na obra da sua administração, da qual resultou, em ultima analyse, um exercito composto, de muitas coisas novas e bellas, sobrepostas ás antigas fundações, saindo satisfeitos os *dois generaes*.

No quadriennio seguinte — de 1902 a 1906, a pasta da Guerra foi confiada a um chefe militar de grande prestigio, e que se houve nella de modo a merecer os mais francos applausos. Entre outros muitos serviços de primeira ordem, por esse ministro prestados ao exercito e ao paiz, convém destacar o inicio da construcção da Fabrica de Polvora de Piquete, a creação e inauguração da Escola de Estado-Maior, complemento necessario da repartição inaugurada em janeiro de 1899, e, por fim, o inicio das grandes manobras — verdadeiro acontecimento no nosso meio militar.

Mas aconteceu ao ministro de 1902 a 1906 o mesmo que acontecêra ao seu antecessor: não pôde ver entrar no dominio das realizações o trabalho de reorganização geral que planejára.

Essa ventura estava reservada para o ministro da Guerra do quadriennio seguinte.

A sua administração foi de dois annos, seis mezes e dias, mas extremamente movimentada em todos os sentidos.

Quaesquer que sejam os defeitos da reorganização de 1908, não ha negar ter sido ella o primeiro passo largo e decisivo para a transformação do antigo exercito num exercito *novo*.

Estava vencida a inercia, e fóra de toda a contestação a superioridade dos serviços prestados pelo illustre soldado que occupou a pasta da Guerra, de 15 de novembro de 1906 a 27 de maio de 1909.

Já vos falei da acção do general que, a 15 de novembro de 1910, subiu á posição de ministro da Guerra: acção intelligente, energica, patriotica, definindo, por si só, uma individualidade fóra dos moldes communs.

Julgo desnecessario exalçar-lhe as qualidades de soldado, cidadão e administrador, exuberantemente comprovadas durante os nove mezes e dias em que geriu os negocios da Guerra.

Terminado aquelle agitadissimo quadriennio, de 1910 a 1914, cujo estudo aprofundado tanta luz derrama sobre a psychologia e a moral brasileiras, assumiu o cargo de ministro da Guerra um dos chefes militares de mais merecimento e nomeada que o nosso Exercito tem contado.

Merece um estudo á parte e mais detalhado a sua administração, pelo que foi em si mesma e pelas diversas circumstancias que a rodearam.

Não trepido em proceder a esse estudo e pronunciar o meu julgamento, dentro do meu criterio geral de analysar e apreciar os homens e as coisas do meu paiz.

SAMUEL DE OLIVEIRA

Topicos & Noticias

O tempo

Temperatura nesta capital: minima, 16°,2; maxima, 21°,8.

Boletim do Observatorio Nacional: "Situação geral da atmosphera ás 9 horas de segunda-feira: — A área de altas pressões, situada sobre o S E do Brasil e o Atlantico, soffreu regular retraimento. Sobre a região S W da Argentina entrou outro anticyclone, cuja vanguarda está localizada sobre a provincia de Buenos Aires e parte do Uruguay.

A temperatura média da capital, ante-hontem, dia 20, foi 24°,4 ou 3°,9 acima da normal.

Probabilidades do tempo até ás 16 horas de terça-feira:

Estado do Rio (previsão geral) — Tempo: bom, sujeito a nebulosidade. Temperatura: estavel ou ligeira ascensão.

Districto Federal e Nictheroy — Tempo: bom, sujeito a nebulosidade (1). Temperatura: estavel ou ligeira ascensão (1).

Ventos: normaes (1).

Escala de probabilidades:
1) muito provavel;
2) provavel;
3) algumas probabilidades.

NOTA — Serviço telegraphico: em geral, bom."

A carne

Para a carne bovina posta em consumo hoje, nesta capital, foi affixado hontem o preço de 1$, devendo ser cobrado ao publico o maximo de 1$000.

Vitellos, a 1$400; carneiros, a 2$700, e porcos, a 2$200.

Voltam a vigorar desde hoje as tabellas da Superintendencia do Abastecimento, e com ellas, esse apparelho regulador do commercio de generos alimenticios reentrará em pleno funccionamento. Convém, portanto, que se organize a sua acção de modo a produzir resultados efficientes, sem ferir os interesses legitimos de productores, commerciantes e consumidores.

Depende exclusivamente do governo determinar os seus trabalhos de forma a ser attingido esse objectivo.

Quando funccionava o Commissariado de Alimentação Publica, não foram poucas as queixas, e muitas das mais justas, que recebermos de alguns negociantes, contra a maneira por que o sr. Vieira Souto organizava as tabellas maximas a serem impostas ao commercio. Attendemos por vezes a algumas dellas, deixando de tratar de outras, para não crear difficuldades ao Commissariado, que sempre reputámos um apparelho administrativo de real utilidade para o povo.

Essas queixas repetiram-se depois que o Commissariado cedeu o logar á Superintendencia do Abastecimento. Baseavam-se quasi todas na falta de conhecimento do estado real do commercio com que eram tomadas certas medidas pelo sr. Dulphe Pinheiro Machado, o que de resto já acontecera ao sr. Vieira Souto.

Ha um meio facil de evitar essa situação. O governo tem no sr. Dulphe Pinheiro Machado um funccionario recommendavel, que bem merece a sua confiança. Deve-se reconhecer, entretanto, que por effeito mesmo do meio em que tem desenvolvido a sua carreira publica, o sr. Dulphe desconhece determinadas particularidades do ambiente para que tem desviada a sua attenção, e onde influenciam factores tão complexos como são os do commercio.

Conviria, assim — até mesmo para que o governo não fosse depois apodado de perseguidor dos commerciantes, tecla de vez em quando ferida pelos inimigos da Superintendencia — que no proprio commercio o sr. Dulphe resolvesse escolher os seus auxiliares directos de maior iniciativa na Superintendencia.

No Centro dos Cereaes, na Associação dos Varejistas, na Liga do Commercio e na Associação Commercial podem ser encontrados homens honestos e sizudos que, sem prejuizo dos seus negocios e sem terem em vista a exploração deshumana do povo, estejam nas condições de auxiliar, e bem, o superintendetne.

Sem a menor duvida, da sua collaboração com o sr. Dulphe Pinheiro Machado resultariam melhores resultados para o commercio e para o povo, do que de informações levadas ao superintendente pelos burocratas da repartição. A esses ficará cabendo a funcção de fiscalizar com severidade a execução das tabellas, das quaes não se poderiam maldizer os negociantes, pelo facto de haverem collegas seus, e dos mais conceituados, collaborado na sua organização.

Defensores da acção da Superintendencia como orgão do interesse publico, queremol-a acatada por todos. A solução ahi apresentada é de natureza a fazer com que o seja.

O presidente da Republica e sua senhora, acompanhados do coronel Hartimphilo de Moura e do capitão-tenente Nobrega Moreira, assistiram hontem ao espectaculo do Theatro Municipal.

Temos informações autorizadas sobre o que occorreu no "Comité" de Jurisconsultos, nomeado pela Liga das Nações.

O "Comité", agora reunido em Haya, deliberou, em sessão prévia, que as funcções do dr. Raul Fernandes, nomeado para substituir o dr. Clovis Bevilacqua, ficariam limitadas á sustentação do projecto brasileiro, no caso de pedido de explicações, sem direito de voto. Taes funcções, sem voto deliberativo, são as que o regulamento dá aos conselheiros que acompanham os membros do "Comité".

O dr. Raul Fernandes opinou pela recusa das mencionadas funcções assim limitadas, não só porque o Secretariado de Londres nenhuma restricção propuzera ao fazer o convite, como porque os substitutos de outros membros do "Comité" estão ali trabalhando com plenitude de poderes.

Accresce que o projecto Bevilacqua, a ser defendido pelo dr. Raul Fernandes, ainda não chegou á capital da Hollanda.

Apresentou-se hontem ao chefe do Estado Maior da Armada o contra-almirante graduado Cordovil Petit, por ter sido reformado.

Parecia-nos que o governo, inteirado como está dos dislates e das desmarcadas iniquidades que culminam no regulamento da Saude Publica, baixado ha pouco, se achava disposto a corrigil-os.

Mas são os seus proprios auxiliares que desmentem aquelle proposito. Soubemos, a exemplo, de um caso typico.

Ouvindo a exposição de um pharmaceutico, que reclamava contra as disposições do regulamento onde se prohibe o annuncio de drogas, ainda reconhecidas pelo departamento sanitario, o dr. Theophilo Torres teve o desplante de declarar que não transigia nesse ponto; os remedios, de agora e por deante, devem ser indicados pelos medicos, e destes, para os preconisar em cada caso, é que as pharmacias deviam obter os attestados precisos.

Trata-se de uma extorsão mesquinha que, sobre tudo, descobre os planos dos manipuladores do regulamento. E' incomprehensivel o alheiamento do sr. Carlos Chagas a tudo quanto se contém ali, assim como o do governo ao assignar de cruz, por certo, tamanho conjunto de inconstitucionalidades, de attentados ao Codigo Civil, de explorações armadas contra o povo. Entregue ás suas pesquizas experimentaes, estranhas ao mundo ambiente, o sr. Carlos Chagas não soube ver a extensão dos interesses que *pro domo propria*, se enquintaram no arranjo de privilegios immoraes! Por sua vez, os juristas do poder executivo dormiram sobre a competencia dos clinicos incumbidos de resolver sobre uma materia de direito! Dahi a enormidade dos dispauterios e das extorsões que se consorciaram.

Era de suppôr, entretanto, que uma vez apontados, á luz do sol, os abusos e os absurdos contidos no regulamento, as providencias devidas não se fizessem esperar. Vê-se que o sr. Theophilo Torres e os outros interessados na valorização dos trabalhos medicos não consentem em qualquer modificação no que concertaram a seu beneficio; e tanta certeza nutrem acerca da obediencia do governo aos seus designios, que não se importam de formular inconveniencias como aquella, em resposta aos justos protestos de uma classe prejudicada.

Por que a Saude Publica não ha de admittir o annuncio de productos pharmaceuticos, cuja utilidade as suas proprias analyses e o seu proprio deferimento reconheçam? Eis o que se reserva á nossa população para lhe completar a serie de difficuldades e soffrimentos: ella só poderá conhecer e usar a droga autorizada por aquella repartição, quando o medico a aconselhar e lhe cobrar pela indicação o preço de uma consulta. O artigo therapeutico póde ser um simples tonico estrangeiro ou qualquer desses purgativos de emprego domestico commum no mundo inteiro. E' monopolio legalizado escarnecedoramente em favor de uma profissão.

Isso se impõe em uma terra onde não ha serviços de assistencia, nem polyclinicas, nem hospitaes, e onde a grande massa popular, mercê de outros onus, já não tem com que pagar o pão de cada dia.

O governo reflicta bem, e veja a dolorosa e terrivel contingencia que os regulamentadores da saude publica tratam de crear entre semelhantes provas de escarneo.

O sr. Francisco Moreira, presidente da Camara Municipal de Santa Rita do Sapucahy, telegraphou hontem ao deputado Bueno Brandão, communicando terem-se aggravado os padecimentos do sr. Delfim Moreira, vice-presidente da Republica.

Egual communicação recebeu o sr. Epitacio Pessoa, da familia do vice-presidente.

O Thesouro Nacional remetteu hontem ás Delegacias Fiscaes, em Santa Catharina, Parahyba do Norte e Recebedoria do Districto Federal as tabellas de distribuição dos creditos do orçamento da Fazenda que correm, no corrente anno, pelas alludidas repartições, nos totaes, respectivamente, de 1.432:720$997, 589:256$323 e réis 1.194:953$120.

Deve ser approvada hoje na Camara a redacção final do projecto que regula a entrada de estrangeiros no territorio nacional, bem como a sua expulsão nos casos em que elles se tornarem nocivos á ordem social.

Os adeptos mesmo os mais avançados do liberalismo politico, que tornava o Brasil um paiz onde a todos era licito entrar e permanecer sem o preenchimento de certos requisitos de segurança interna, não puderam articular contra o conjunto de medidas concretizadas no projecto nenhum argumento capaz de invalidar a opportuna iniciativa do poder legislativo.

Os estrangeiros cuja entrada no paiz é prohibida ou sujeita a restricções são: os mutilados, aleijados, cégos, loucos, mendigos, portadores de molestias incuraveis e os maiores de sessenta annos. Os comminados na pena de expulsão, dentro de cinco annos, a contar de sua entrada no paiz, são: os já expulsos de outro paiz, os perniciosos á ordem publica, os propagadores de doutrinas subversivas, os evadidos e condemnados.

A expulsão far-se-á por processo administrativo, que a autoridade policial remetterá ao ministro da Justiça, havendo o direito de recurso da parte do expulsando.

A expulsão não será, assim, um acto arbitrario de policia, mas uma pena applicada de accordo com os preceitos legáes dum processo que admitte a defesa. Da medida nada têm, portanto, a recear os estrangeiros não nocivos ou aquelles que, de accordo com o regimen constitucional brasileiro, tiverem adquirido a nacionalidade do nosso paiz. Os elementos perniciosos e damninhos, só esses é que não têm mais a segurança de outr'ora: mas na sua insegurança, precisamente, é que está a tranquillidade de nós todos...

THEATRO BRASILEIRO

O Conselho Municipal já approvou, em ultima discussão, o projecto que "cria" o Theatro Brasileiro, mediante a verba de tres mil contos de réis, offerecida á cupidez dos negocistas sob a promessa dos supprimentos inevitaveis.

Theatro brasileiro! Principia por não se comprehender a finalidade desse titulo pomposo, arranjado, como um embuste, entre as ficções das nossas improvisadas e cada vez mais incaracteristicas artes scenicas. De facto, seria difficil encontrar, a meio da copiosa messe de revistas, que focalizam aqui as chulas carnavalescas, alguma coisa digna de figurar como traço seguro da psychologia indigena. Ensaios mais ou menos apreciaveis, temol-os visto, mas sem nenhuma feição capaz de accentuar as linhas caricaturaes de uma época ou de photogravar a vida da sociedade nacional, mais definida, na sua copia de alheios sentimentos e actos, quando se levam ao proscenio as peças do *vaudeville* francez.

Aliás, teve o mesmo falso objectivo a creação do Theatro Municipal. O nome queria indical-o. Nelle se haviam de formar e exhibir as companhias dos artistas patricios, incumbidos da grande missão, affeiçoada aos melhores anhelos nacionalistas, de ostentar os prodigios da dramaturgia brasileira, tida então como excelsa incubadeira de genios, tanto que a gula dos "cavadores" precisava de justificar a felicissima inspiração dos bons negocios. Honra seja feita aos srs. Passos Filho & Fontes, que souberam deglutir quatorze mil contos de réis do dia para a noite. Era a desenvoltura das transacções illicitas levadas ao seu apogeu definitivo. Para se dependurar á cimalha do edificio babylonico uma pobre aguia — symbolo humilde do engenho condoreiro de tantos "aguias", na surpresa da revelação imprevista — houve necessidade de se recorrer a uma embaixada de technicos estrangeiros, mandada vir com quasi o mesmo apparato que se reserva, agora, á recepção do rei Alberto I. As más linguas sommaram para os constructores, só na percentagem habitual de taes empreitadas, mil e quatrocentos contos. Esta cifra multiplicou-se. Cresceu. Redobrou. Epoca de filhotismo, amimado nas supremas graças do ouro facil e correntio, aquella teve o seu reinado completo. Do theatro brasileiro é que ainda hoje pedimos noticias.

Sabe-se bem o que é o Theatro Municipal. Apenas accessivel ás companhias estrangeiras caras, para a encenação de peças estrangeiras alheias ao sentimento popular dos brasileiros, a população aprecia-o de fóra, quando não chove. No theatro vê entrarem, a peso de quantias fabulosas, os *nouveaux riches* do Brasil, aquelles que se encheram com os negocios da guerra, cimentados sobre a fome e a penuria da collectividade nacional. Por certo, assistem, constantemente, ás operas e demais espectaculos do sr. Mocchi, as esposas e filhas de argentarios, que, mettidas nas suas pelissas principescas, nos seus collares e diademas regios, e mostrando os collos onde os astros da noite relampejam, de entre sedas e veludos, deixam as brasileiras do trabalho e do soffrimento, contribuintes directas daquelle fausto, do lado externo, sem ingresso e, o que é mais, sem pão. Lá dentro, os gorgeios e o estylo, por muito bellos e agradaveis que sejam, dizem tudo, menos que sairam da nossa alma, que traduzam estados sociaes ou pessoaes da nossa vida, que representem panoramas e perspectivas da nossa affeição.

Agora, rebenta a idéa de um novo assalto. Assalto em regra. Os legisladores municipaes desvencilharam-se de quaesquer reservas de modestia. Atravessamos um periodo typico, que se quer consagrar pelas liberalidades magicas de um verdadeiro jubileu. Vêm em caminho as homenagens dedicadas ao soberano da Belgica — tornado orago e padroeiro de todos os homens de vista larga desta terra. Não tardam as festas commemorativas do Centenario, que se deveria inventar, se assim não surgisse como a promessa de uma idade de ouro para os espertos. Nestas circumstancias, a edilidade do Districto não poupou cifras, embora o alarma que é possivel lhe tenham provocado as revelações dos balanços do sr. Sá Freire. Logo de começo cortou em tres mil contos, importancia que se ha de estender como a do curioso precedente da firma Passos Filho & Fontes.

O Theatro Municipal offerece ainda o caso do Assyrio, como norte ás "cavações" presentes e futuras. Paga a municipalidade, e paga com o nosso dinheiro, pelo explorador da caverna oriental, a luz que elle gasta e o recesso onde elle nos extorque a bolsa. Ali, mercê de tão excepcionaes privilegios, ingerem-se, a preço de hora da morte, bebidas falsificadas e empanturra-se o estomago com o *foie-gras* das fabricas clandestinas que servem á nossa toleima. Por este aspecto mais, o Theatro Municipal torna-se um meio á parte, que só os estrangeiros incautos procuram e em que, de nossa parte, só entram os dinheirosos dispostos á ruina. Chamou-se a semelhante conjunto de excentricidades e illaqueações, um centro de estimulo á arte nacional, e para substituil-o, trata-se de armar um outro apparelho postiço, talvez mais estranho á nossa indole e á nossa situação e talvez mais escarnecedor da miseria popular.

Em resumo, quer-se distribuir o imposto que o povo paga, assediado de tantos sacrificios, para fazer a fortuna de constructores e seus padrinhos, e compôr depois a gloria de estrangeiros, que levam o dinheiro dos nossos argentarios e sorriem da ingenuidade e da paciencia desta população soffredora. Se vingar a idéa de mais esse assalto, o theatro nacional permanecerá immerso em branca nuvem. E não o póde ter o povo sem a educação civica bastante, que não sabe conter os seus eternos espoliadores, nos assomos de ridiculo atirados sobre as suas aspirações honestas e as suas necessidas pungentes.

Ao assumir o cargo de prefeito, o sr. Carlos Sampaio annunciou que faria grandes melhoramentos na Assistencia Municipal. Esses melhoramentos constituem uma necessidade antiga, até hoje não attendida pela administração.

Um facto de hontem veiu demonstrar como é imprescindivel a reforma do material da Assistencia. Um automovel-ambulancia, chamado a transportar um doente que se achava na Tijuca — e felizmente antes de receber o enfermo — teve o freio partido e foi precipitado num despenhadeiro, dando tempo apenas a que o *chauffeur* e o enfermeiro se projectassem fóra do carro, antes delle rolar pela encosta.

Todos sabem que o material da Assistencia está excessivamente estragado pelo uso. Pela propria natureza do seu serviço, as ambulancias são forçadas a um trabalho continuo, e, além de não terem o repouso indispensavel a todo e qualquer machinismo, quasi não podem ser convenientemente limpas, porque, mesmo paradas na garage, devem estar promptas ao primeiro signal de partida.

Ora, a limpeza de um automovel, como ninguem ignora, não é sómente superficial, tem que se fazer muitas vezes com a abertura do motor, o exame das peças, afim de se saber se estas ainda offerecem as primitivas qualidades de resistencia, etc.

Na Assistencia, que é que acontece? Ao passo que o serviço augmenta, o material rodante vae diminuindo, pelo effeito da acção do tempo, que exige que se ponham de parte certos carros. O que subsiste para o trabalho é, assim, pouco e máo.

A Prefeitura, agora tão occupada em resolver onde deve desembarcar e até onde deve almoçar o rei dos belgas, faria uma obra de benemerencia publica interrompendo um pouco as suas preoccupações novas, de ordem diplomatica, para cuidar de dar á Assistencia carros-ambulancia e material cirurgico adequado. Trata-se do interesse directo da população, que não póde ser preterido por nenhum outro, seja elle de que natureza fôr.

O Thesouro Nacional autorizou a Delegacia Fiscal no Ceará a entregar, de uma só vez, ao engenheiro Plinio de Castro Nunes a quantia de 150:000$000, para construcção da estrada de rodagem de Granja a Viçosa.

O ministro da Fazenda praticou hontem um acto que deve ficar assignalando um programma de severidade contra os defraudadores das rendas publicas.

Trata-se da demissão do superintendente da Fazenda Nacional de Santa Cruz, sr. Antonio de Moura Costa, responsavel por um desfalque apurado ali. Assim resolvendo, o sr. Homero Baptista foi, aliás, ao encontro das suggestões do Conselho de Fazenda, que, numa das suas ultimas reuniões, opinou pela punição do peculatario.

Essa exoneração é tanto mais de salientar quanto se refere a um funccionario collocado num centro de incorrigivel politicagem, e para o qual não faltaram, de certo, padrinhos. Santa Cruz destacou-se sempre como um reducto de politiqueiros, confederados em mutualidade na defesa dos galopins eleitoraes. Neste caracter, nunca lhe faltou a força do prestigio que têm os grandes fócos de eleitorado.

Agora, esses elementos falharam, e bem haja a mão que os afastou, ao desfechar o golpe para uma prova de saneamento dos nossos tristes habitos administrativos.

Na hora destinada aos congressistas o presidente da Republica attendeu hontem aos senadores Adolpho Gordo, Raymundo de Miranda, Jeronymo Monteiro, Venancio Neiva e Ferreira Chaves e deputados Juvenal Lamartine, Leão Velloso, João Cabral, Olegario Pinto, Justiniano Serpa, Thomaz Cavalcanti, Thomaz Rodrigues, Dorval Porto, Octacilio de Albuquerque, Rodrigues Lima, Oscar Soares e Aristarcho Lopes.

O paiz far-se-á representar, em outubro do corrente anno, no Congresso Postal Universal, a reunir-se em Madrid.

O certamen, já se vê, terá o concurso de todas as nações civilizadas, que nelle tambem se farão ouvir e sentir pelos seus delegados, naturalmente as summidades da materia. Os do Brasil, cujos nomes estão divulgados, são dois funccionarios da directoria geral dos Correios, um delles o proprio sub-director do Trafego.

Seria interessante saber o que responderiam os representantes brasileiros, quando, no Congresso, alguem lhes indagasse da perfeição e pontualidade, nesta terra, da distribuição das correspondencias.

Agora mesmo, no Rio Grande do Norte, o administrador dos Correios acaba de dirigir um vehemente appello, em forma de circular, a todos os agentes, pedindo-lhes, quasi pelo amor de Deus, que regularizem o expediente dessas repartições, para que o publico cesse as reclamações que vem fazendo.

Essa anarchia não é só no Rio Grande do Norte: verifica-se em outros Estados, o que dá a impressão de que o máo regimen está generalizado.

Aquella pergunta, com certeza, não será feita no Congresso, de Madrid. Porque até por delicadeza, os demais congressistas, que tenham informações do que vae por aqui sobre o assumpto postal, não inquirirão de coisa alguma...

Afim de que sejam aproveitados com vantagem para o Thesouro, o ministro da Fazenda acaba de relacionar e pôr á disposição de outros ministerios varios proprios nacionaes, que servirão de sédes a diversas repartições federaes, nos Estados.

Em muitos logares do interior, existem predios do governo que, talvez, vivam por ahi utilizados, sem que disso tenha conhecimento a propria directoria do Patrimonio. Se aqui, na capital da Republica, os abusos se verificam, imagine-se o que não acontecerá nas localidades mais distantes, onde a politica de occasião costuma valer-se do que é do governo, como se se tratasse de bens completamente abandonados.

A resolução do sr. Homero Baptista deve generalizar-se. Ha muitos immoveis da União pelos Estados, que são habitados por particulares, que os usufruem sem a menor despesa e com evidente prejuizo para o erario publico. Os predios envelhecem, deterioram-se, com o tempo, e os felizardos moradores, sob a solida allegação de que aquillo não lhes pertence, fecham os olhos e pouco se incommodam com os estragos, mesmo aquelles dos quaes são os causadores directos.

Por outro lado, numa época em que os alugueis estão carissimos e dia a dia vão subindo mais, o Thesouro vive a pagar aos proprietarios as casas que lhes arrendam para os serviços da administração.

DO EXTERIOR

A successão presidencial nos Estados Unidos

—:—

O sr. Colley falará pelo presidente Wilson, na Convenção de San Francisco

Washington, 21. — O secretario de Estado, sr. Colby, conferenciou hoje com o presidente Wilson, antes de partir para S. Francisco, aonde vae tomar parte, na convenção democratica. O sr. Colby falará em nome do chefe do Estado.

Mais cinco membros do gabinete partiram com egual destino os srs. Burlesson, Dihiells, Meredith, Alexander, e o procurador geral da Republica, sr. Palmer.

Mansas, 21 — O sr. Jonnet S. House, terceiro sub-secretario do Ministerio da Fazenda, em viagem para S. Francisco, afim de tomar parte na convenção nacional democratica, declarou hoje que a escolha do presidente Wilson para candidato a um terceiro periodo presidencial se tornava impossivel devido ao seu precario estado de saude.

"Nenhum amigo verdadeiro do presidente Wilson considera provavel a sua escolha. Se elle conservasse o vigor e a força que tinha em 1916, a sua escolha poderia ser considerada possivel, porém, os seus amigos sabem que a sua saude não é boa. Não ha a minima relação entre a declaração feita na manhã de sexta-feira passada pelo sr. Mac Adoo sobre a sua retirada da luta pela presidencia e o que dissera o presidente Wilson no mesmo dia sobre o mesmo assumpto."

Washington, 21 — O presidente Wilson tenciona conservar-se em communicação continua com os chefes da convenção democratica de S. Francisco por meio de um telephone de alta potencia.

Washington, 21 — O programma detalhado da campanha presidencial foi discutida hoje entre o senador Harding, o presidente do Partido Republicano e os membros da commissão directora do mesmo.

O senador Beveridge, que foi convidado a tomar parte na entrevista declarou:

"A politica de Harding basea-se na restauração da administração governamental dos Estados Unidos, nos principios constitucionaes prescriptos pelos fundadores da nacionalidade."

O movimento nacionalista na Turquia

As forças de Mustapha Kemal ganham terreno

Constantinopla, 21 — As forças nacionalistas que operam na Anatolia vão encontrando pouca resistencia e estão ganhando terreno.

Os kemalistas, depois de effectuarem o cerco de Ismdit, occuparam Guebze.

As tropas governamentaes retiram-se na direcção de Alembagh.

Constantinopla, 21 — O grão-vizir Rechid-Bey, que acaba de chegar de Paris, declarou, numa entrevista que o governo ottomano esperava que o Tratado de Paz fosse modificado na sua essencia, pois era impossivel acceital-o tal como está actualmente.

Londres, 21 — Respondendo a uma interpellação dirigida ao governo na Camara dos Communs, o sr. Bonar Law declarou que a Conferencia de Boulogne discute actualmente a remessa de tropas gregas para combater os kemalistas na Turquia.

Accrescentou que se empregarão as tropas gregas como os alliados as suas quando isso fôr necessario e de conformidade com as deliberações dos conselheiros militares da Entente.

A questão do mandato francez sobre a Syria

Paris, 21 — O "Echo de Paris" publica hoje um artigo do sr. Maurice Barrès em que estuda a questão do mandato francez sobre a Syria.

Nos seus commentarios o sr. Barrès affirma que o Emir Faysal não gosa de nenhuma soberania. "E' simplemente um general de tropas arabes que provisoriamente occupa uma parte da Syria, e nada mais."

Continuando, diz o escriptor francez: "O mandato da França será exercido sobre o conjuncto da Syria. A questão de limites do Libano será regulada exclusivamente pela França, de accordo com os seus interesses, como uma questão interna das regiões sobre as quaes ella estenderá a sua onfluencia."

E conclue: "Abre-se agora uma éra nova, e todas as difficuldades estão em via de solução. A Commissão de Finanças, já propoz á Camara auxiliar a acção politica do general Gourand, abrindo para isso um credito de 185 milhões. Essa somma permittirá alcançar o nosso objectivo e limitar ao mesmo tempo as despesas militares."

Corrida de carros de assalto em Paris

Paris, 21 — No campo de Satory foi disputado hoje de tarde o grande premio de carros de assalto, na presença de milhares de espectadores e do ministro da guerra que estava acompanhado de grande numero de officiaes francezes e estrangeiros.

A prova foi feita através de um terreno extremamente accidentado mas a parte mais difficil consistia na subida de uma colina, da passagem por uma pedreira, da descida de encostas repletas de buracos e fossos e de corridas em planicies de fundo pantanoso.

Apesar das grandes difficuldades a vencer, vinte e cinco carros levaram brilhantemente a cabo todas as provas e os respectivos conductores demonstraram profundos conhecimeito de manejo dos "tanks" e admiravel sangue frio.

Terminada a corrida todos os carros desfilaram, debaixo de enthusiasticas acclamações da multidão, perante o ministro e demais officiaes. Nessa occasião foram distribuidos entre os concorrentes numerosos premios offerecidos pelo presidente da Republica, ministro da guerra, cidade de Paris e outras cidades da França.

Um artigo de Poincaré sobre Verdun

Paris, 21 — O sr. Poincaré consagra hoje no "Matin" um artigo á cerimonia do lançamento da primeira pedra, que se realizará amanhã, no monumento que vae ser construido em Verdun á gloria da cdiade e dos seus defensores.

O ex-presidente da Republica recorda a defesa heroica e victoriosa da cidade e declara que o seu espirito não concebe a idéa de que as recordações das lutas gigantescas travadas nos arredores e dentro da propria cidade possam ser esquecidas por "alguns dos nossos irmãos de armas".

"Verdun — accrescenta o sr. Poincaré, foi uma brilhante demonstração do papel essencial e decisivo que a França desempenhou na guerra para salvação de todos. Foi a consagração historica do direito da França á paz reparadora e ao concurso duravel dos seus amigos. Lloyd George que visitou a cidadella e nesse logar sagrado pronunciou um dos seus mais bellos discursos, não a pode ter esquecido. Quanto á França, conserva intacta a justa consciencia do seu proprio valor e a serenidade optimista e clarividente que lhe permitte falar com franqueza e lhe dá a esperança de ser ouvida."

NO MUNDO POLITICO

—:—

Successão cearense

FORTALEZA, 21. — A Assembléa Legislativa foi convocada extraordinariamente para 25 do corrente, afim de apurar a eleição presidencial e verificar poderes aos candidatos eleitos para presidente e vice-presidente do Estado do Ceará, no periodo de 1920 a 1924.

Hontem, á noite, reuniram-se alguns deputados opposicionistas na residencia do dr. Herminio Barroso, tendo este aconselhado aos seus correligionarios que reconhecessem o dr. Justiniano de Serpa. Ficou assentada essa resolução, excepção apenas do deputado Maximo de Feitosa, que protestou declarando que só reconheceria o dr. Belisario Tavora, que fôra candidato do seu partido. O deputado Fernandes Tavora não compareceu á reunião, constando que o mesmo dirigirá um manifesto ao paiz, expondo os factos e atacando os srs. Thomaz Cavalcante e Herminio Barroso, sob fundamento de haverem abandonado o dr. Belisario Tavora.

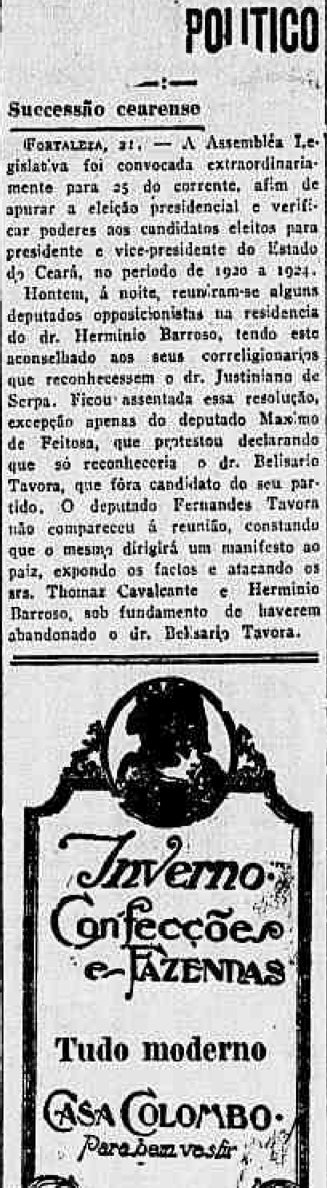

(19598)

Os melhores generos pelos menores preços. *Armazem Colombo*.—Beira Mar, 2040. (8187)

A Russia dos Soviets

As forças inglezas vão evacuar Batum

Londres, 21, — O "Times" prevê a evacuação de Batum pelas forças britannicas para esta semana. Ficará assim a Armenia insulada do resto do mundo.

Paris, 21, — Communicam de Perigueux que os ferroviarios demittidos por occasião da ultima greve, pediram ás autoridades passaportes afim de emigrarem para a Russia.

Varsovia, 21, — Os bolchevistas segundo se diz, concentraram cincoenta divisões, para uma nova offensiva contra a Polonia, a realizar-se, no verão, operação que os peritos militares consideram estar agora em pleno desenvolvimento. Os vermelhos atacam esses varios pontos, numa frente de mil e duzentos kilometros, especialmente no norte, na esperança de occupar Minsk e Viln e estabelecer uma ligação com a Prussia Oriental.

Londres, 21, — Um radiogramma procedente de Moscou diz que os bolchevistas repelliram um ataque dos polacos, a sudoeste de Polotrk. Os vermelhos avançaram na região de Retchisa, cruzando o rio Dniper, onde os seus movimentos se desenvolvem com firmeza. Os bolchevistas continuam a fazer recuarem os polacos na direcção de Knoresten.

A revolução albaneza

Os italianos evacuaram a costa do Montenegro

Paris, 21 — Um telegramma de Roma para O "Temps" diz o seguinte:

"*A Tribuna* manifesta receios relativamente á attitude da Grecia e da Servia, e diz que esses paizes poderiam aproveitar das cogitações albanezas para progredirem ao norte da Albania. O mesmo jornal dá curso ao boato de que a Servia estaria concentrando forças entre Ipek e Uskub".

Belgrado, 21 — Annuncia-se que as tropas italianas evacuaram os portos de Dulcigno, Antivari e toda a costa do Montenegro.

Belgrado, 21 — Está officialmente annunciado que, logo após terminar a evacuação das tropas italianas, as forças servias occuparam Dulcigno, Antivari e toda a costa montenegrina.

Os ferro-viarios americanos vão se reunir

Washington, 21, — Foi publicada no jornal "Dailly Bulletin" uma convocação para a reunião de todos os trabalhadores em estradas de ferro a reunirem-se em Butte., Montana no dia 29 do corrente para a organização de uma União da classe.

Philadelphia, 21 — Os chefes da Associação dos ferro-viarios informam que cinco mil trabalhadores das estradas de ferro declararam a gréve em signal de protesto pela demora em dar solução á questão do augmento de salarios solicitado pelo pessoal. Espera-se que maior numero de operarios abandonem o trabalho. As linhas de Pennsylvania, Reading, Atlantic City, Baltimore e outras estão sendo affectadas pela greve.

A suspensão do movimento de cargas augmenta consideravelmente, notando-se já escassez em certos artigos. O preço da carne foi augmentado.

Os fornecimentos de papel de impressão ficaram reduzidos, sendo obrigados os jornaes a limitar o numero de paginas.

As linhas de Baltimore, Pennsilvania e Ohio, declararam não acceitar cargas para embarques.

O trafego de passageiros nada tem soffrido com a greve.

O couraçado "S. Paulo"

Antuerpia, 21 — Nos centros maritimos desta cidade soube-se hoje officialmente que o couraçado brasileiro "S. Paulo", que vem buscar os reis da Belgica, chegará a esta cidade no dia 21 de julho

Machinas Juwel allemãs legitimas, N.º ... 00, e 1, —CASA HERMANNY.

A SITUAÇÃO ITALIANA

Quem considera a politica de um paiz, observando-a de fóra, mesmo com as informações mais seguras corre sempre o perigo de equivocar-se acerca de factos perfeitamente positivos. A questão do Adriatico se afigura a quantos estudam, em Paris ou no Rio de Janeiro, a situação italiana, como a pedra de toque da sua politica neste momento. O desastre do sr. Nitti, em San Remo, se as coisas corressem, agora, com o rythmo de outrora, seria sufficiente para dar em terra com o gabinete actual, mas, se bem que os dias delle estejam contados, a sua queda vae ser precipitada por questiunculas de politicalha interna, sem que para isso influa a discussão do grande problema nacional. A grande historia se desenrola lá fóra, no choque febril das multidões, ao ar livre, ao sol ou ás estrellas luminosas. Sob a atmosphera viciada dos parlamentos, se faz é a pequena el ronica partidaria, o commentario á margem, dos traductores sem talento...

O deputado Treves declarou, hoje, na Camara, que antes de guerra, e durante a guerra, na Italia, só se falava em Trento e Trieste. O irridentismo incorporou a Dalmacia e Fiume já na sua plataforma da Conferencia da Paz. O dominio do Adriatico não figurava na plataforma da guerra. A victoria militar é que determinou o seu apparecimento, nas grandes linhas em que hoje o conhecemos. Munidos com armas dessas, os yugos-slavos têm conseguido lutar, vantajosamente até aqui, contra as aspirações irridentistas no Adriatico, e, porque a obstinação e a paciencia constituem tambem espadas do melhor aço, os inimigos da Italia foram conquistando, no tempo, um excellente alliado. Cada dia que passa é um trunfo perdido para a Italia.

Em San Remo, não fosse o general Badoglio, que para ali seguiu como technico da delegação italiana, o sr. Nitti haveria acceitado uma linha de fronteira desastrosa para a peninsula, tanto do ponto de vista militar como politico. A segurança do Adriatico teria sido gravemente compromettida com a entrega á Yugo-Slavia de bases navaes, formidaveis pela propria disposição natural, como Sabenico e Cattaro. Nada impede — falo do ponto de vista italiano — que a Yugo Slavia se torne amanhã uma grande potencia, pois ella já tem hoje o nucleo indispensavel para isso, as suas aspirações a conduzem, desde agora, a uma crise de proporção verdadeiramente imperialista. A Yugo Slavia tenta cada vez mais approximar-se da linha do Isonzo e dispôr, no Adriatico, de bases navaes que lhe permittam defender, como fez a Austria até á primavera de 1918, a sua esquadra, de um ataque da marinha italiana. A proposta Trumbic fazia com que Fiume perdesse toda a contiguidade territorial com a mãe-patria. Em caso de guerra, a que ficaria reduzida a cidade sem porto, sem estrada de ferro, isto é, sem as duas vias de communicação mais importantes com a Italia? A natureza da zona em litigio é de tal modo caprichosa, que, pensando nacionalmente, nenhum technico militar italiano poderá negar que a defesa do paiz fique exposta quasi á mesma situação de 1915 — 1918, em caso de guerra. Nas outras decisões de caracter europeu, o sr. Nitti foi batido em toda a linha, em San Remo. A Inglaterra estendeu subtilmente a sua vasta rede de dominio oriental e asiatico, impondo, na desintegração do imperio ottomano, as formulas que entendeu e contra as quaes as palavras do primeiro ministro italiano tiveram o só effeito de flores de rethorica para illudir o grão turco.

Os politicos italianos contavam, para a solução do problema do Adriatico, com uma crise politica na Yugo-Slavia. E' preciso confessar que esse alliado da Peninsula até certo ponto existe effectivamente. A Yugo-Slavia participa da natureza do antigo mosaico austro-hungaro, dissolvido pela guerra. Ella é um Estado constituido de nacionalidades differentes, que se dilaceram em tendencias algumas vezes oppostas. A crise constitucional, por exemplo, agora, se acha aberta. Os servios querem a manutenção do principio unitario, de modo que lhes fique conservada, no reino, uma larga preponderancia politica. Os croatas e slovenios defendem um programma federalista, que lhes permitta salvar a sua autonomia, no que disser respeito ao seu particular interesse. A situação religiosa não é menos delicada, pois que, sendo os servios orthodoxos, e os croatas catholicos, estes pretendem collocar a sua independencia religiosa, como a administrativa, fóra da orbita de acção dos primeiros. Mas a influencia desses germens de rivalidade intestina foi de certo exaggerada aqui na Italia. A decomposição politica da Yugo-Slavia póde vir a occorrer; nada, entretanto, autoriza a prognosticos temerarios.

A Italia está fatigada de tanto esperar a solução do problema adriatico, e não quer mais contar com incendios hypotheticos na casa do vizinho. O cartaz de Fiume, da Dalmacia, do cinematographo d'annunziano, cansou o povo, que começa a tomal-o em ridiculo. O poeta-soldado termina a sua pagina dramatica com um desfecho de opereta, quasi pateado pela mesma platéa que o applaudiu em delirio no abrir-se o velarium. Aliás, a literatura de d'Annunzio sempre foi de uma monotonia atarantadora, pelo excesso de vibração e de nervosidade com que ella, nos arrebata e enerva. E o que é curioso: á proporção que as figuras do intervencionismo se annullam, as do antigo neutralismo começam a reapparecer com um prestigio novo.

Ha um homem a quem os desastres da Italia na paz tem aproveitado de um modo sensacional. Elle é o unico victorioso desta guerra. A' medida que o paiz se afunda, e se isola, na politica européa, o sr. Giolitti sobe e cresce, projectando a sua personalidade com um vigor, que ninguem acreditaria, ha dois annos, possivel. A resurreição do prestigio moral do sr. Giolitti é um desses phenomenos que impressionam logo o espectador desapaixonado da politica interna da Italia. O velho piloto já orça pelos oitenta annos e, sem embargo disso, se considera ainda um organismo robusto, um espirito lucido, prompto a affrontar a luta politica com a audacia e temeridade que sagraram a mestria dos seus golpes até aos dias sombrios da primavera de 1915. Na nova Camara que ahi se encontra, o elemento giolittiano é muito pouco. Quem conhece, todavia, o regimen parlamentar, sabe perfeitamente que a presidencia do Conselho é um bastão, que se conquista mais com a personalidade do que com um partido. Na crise que se annuncia inevitavel, a hora talvez não seja ainda do sr. Giolitti, mas a sua sombra taciturna terá certamente um papel importante a desempenhar quando se tiver de constituir o novo gabinete.

Não digo que o sr. Giolitti, como patriota, tenha vivido minutos verdadeiramente extraordinarios, nestas horas tragicas que tem corrido a Italia desde que se abriram as negociações em torno da Conferencia da Paz. Todavia, o politico, o homem de estado, que previu, que não se enganou sobre os acontecimentos de hoje, esse deve experimentar uma suave vingança dos seus adversarios, que o expuzeram aos odios do populacho romano electrizado por d'Annunzio, naquella celebre jornada de maio de 1915.

Quando o sr. Giolitti abandonou a sua villa de Cavour, para vir jogar em Roma a cartada definitiva em prol da neutralidade italiana, o sr. Salandra, fazendo crer que se enleiava num "carrefour", já inclinava a Italia todavia para a balança da Entente. Se o jogo era duplice, isto se explicava pela necessidade de acautelar melhor os interesses italianos, de conseguir mais alguma coisa da França, da Inglaterra e da Russia. Por esse tempo o estado-maior italiano mandava a Paris varios officiaes, que tinham entrado em combinações secretas como o alto commando francez, sobre planos de campanha nos Alpes e no Adriatico. A multidão ardia de um enthusiasmo dramatico, em manifestações intervencionistas. O sr. Giolitti se acostumava a ver a terceira Italia orientar os seus passos, na politica européa, muito mais pelos moveis da razão do que do sentimento.

Sempre abandonados pelos seus irmãos de sangue, os politicos peninsulares se habituaram a encaminhar a nação para os seus grandes destinos, raciocinando. A alliança com a Allemanha e a Austria era feita com este espirito de calculo e de consideração fria, dos interesses superiores do paiz. Desde que se iniciaram os comicios contra a neutralidade aliás ruptura das relações com os Imperios do Centro, Roma supportou, como em outra occasião de sua historia, a dictadura da plebe. D'Annunzio era o guia sonoro da idéa irredentista que arengava á multidão, no genero dos tribunos romanos, em orações cujo fogo romantico recorda certas paginas shakespeareanas do *Julio Cesar*. Podé dizer-se que a participação da Italia na guerra européa se fez com o mais duro golpe no regimen parlamentar, porquanto a maioria das duas casas do Parlamento era reconhecidamente neutralista. A attitude da plebe afastou do scenario politico a experiencia, a habilidade, o tacto dos homens positivos, traquejados nos passes do jogo diplomatico. O grupo do estadista que dera á Italia a Tripolitania e o suffragio universal, e que, durante vinte annos, disputara quasi que da sua sorte, era, na linguagem dos oradores d'annunzianos, a "camorra giolittiana", que se caçava nas ruas, como ahi no Brasil a jacobinada florianista perseguia os elementos moderados, refractarios á consolidação de um regimen ensopado no sangue fratricida. O rei mandou, ha precisamente um lustro, o paiz para o *front*, em verdadeiro estado de revolução. A plebe armou a dictadura sobre o parlamento, e foi contra este que a guerra se declarou.

Deante da metamorphose, o sr. Giolitti deve, no intimo, sorrir. Elle prégou á Italia a politica do egoismo e de isolamento, que a teria feito sair desta catastrophe, deante de uma França arruinada, de uma Allemanha vencida e de uma Russia bolchevizada, a mais mais forte do continente — rica, disputada, na sua torre de marfim. Não quizeram ouvil-o. Ella marchou na onda para se submergir na ruina geral. O sr. Giolitti quiz fazel-a planeta; mas D'Annunzio reduziu-a a satellite, acenando-lhe com a restauração do imperio veneziano do Adriatico para a manutenção da hegemonia da peninsula, a penetração economica no oriente, o dominio do mar Egeu: todo o idealismo e todo o realismo do pensamento italiano em ebulição. A lição deste episodio da chronica internacional, é que o maior perigo para uma nação consiste em querer agir em politica com sentimento, quando todos os outros se conduzem pelo calculo e o raciocinio.

Roma, 10 de maio.

A. CHATEAUBRIAND

Pasta Pebeco, para dentes, allemã legitima—CASA HERMANNY. (6336)

ARTIGOS FINOS PARA MENINOS n'A TORRE EIFFEL (8960)

A COLONIZAÇÃO DO AMAPÁ

Ao sr. Simões Lopes, ministro da Agricultura, foi dirigido, pelo Gremio Paraense, o seguinte officio:

Tenho a honra de transmittir a v. ex. o aprazimento com que todos os membros do Gremio Paraense, receberam a grata nova de que no Ministerio da Agricultura fôra aberto o credito de........ 600:000$000, para o inicio dos trabalhos da fundação de um centro agricola na região do Oyapock e localização no mesmo de trezentas familias nacionaes.

Representando semelhante gesto de patriotismo não só apoio generoso dado pelo governo da União a um Estado da Republica, mas sobretudo poderoso incentivo ao progresso da Amazonia, não poderá deixar insensivel uma Associação da natureza desta.

Apressa-se, pois, o Gremio Paraense, a congratular-se com o Ministerio da Agricultura, expressando-lhe os seus agradecimentos penhorados e a sua maxima satisfação.

Valendo-me do ensejo, relevo a v. ex. protestos de elevada estima e mui distincta consideração. — (a) Bruno Lobo, 1º secretario.

914 allemão legitimo — Preços reduzidos — CASA HERMANNY. G. Dias, 51. (8798)

Bom Café, Chocolate e Bombons—Só no Moinho do Ouro. (8546)

O foot-ball em S. Paulo

—:—

Oscar Fredenreich não fracturou o braço

S. Paulo, 21. — Ao contrario do que se suppunha preliminarmente, o grande footballer patricio Arthur Fredenreich não soffreu a grave lesão de fractura de um braço. Exame minucioso, feito posteriormente, constatou unicamente a luxação daquelle membro, não sendo grave o estado do extraordinario ponteiro nacional.

Drs. Moura Brasil e Gabriel de Andrade, Oculistas — Largo da Carioca, 8, sobrado. (5378)

FARDAS PARA COLLEGIAES TODOS OS MODELOS n'A TORRE EIFFEL Ouvidor, 97 e 99 (8960)

Raspador de lingua Saude indispensavel para limpeza da lingua — CASA HERMANNY. (6339)

O presidente da Camara dos Deputados conferenciou hontem com o presidente da Republica, sobre assumptos em andamento naquella casa do Congresso.

SERVIÇO DE PORCELLANA PARA PEIXE — 15 PEÇAS CASA MUNIZ — Ouvidor, 71.

Com o almirante Pedro de Frontin, chefe do Estado Maior da Armada, conferenciaram hontem os almirantes Pinto de Vasconcellos, Felinto Perry e o commodore Henry Hardy, especialista em minas.

Bronzes d'Arte monumental ou decorativa, bustos, placas e coroas na Fundição Indigena. (6347)

A PROXIMA VISITA DO REI DA BELGICA

O que houve na reunião hontem realizada no Itamaraty

Sob a presidencia do sr. Azevedo Marques, ministro do Exterior, reuniu-se hontem, no Itamaraty, a commissão encarregada da organização do programma de recepção do rei da Belgica.

Compareceram os srs. Carlos Sampaio, Teixeira Soares, Affonso Vieira e Arnaldo Guinle, só faltando o sr. Olyntho de Magalhães, que ainda se acha em Minas.

A reunião durou cerca de uma hora, havendo o sr. Azevedo Marques solicitado e exposto varias suggestões relativas ao programma dos festejos a serem promovidos em homenagem ao soberano belga.

[illegible]

Fabrica de molduras
Rua 7 de Setembro 203
Molduras de estylo, alta novidade. (10562)

O GOVERNO DE SÃO PAULO CONTRA A COMPANHIA DOCAS DE SANTOS

Uma representação ao ministro da Viação

Pedindo providencias a respeito, o governo do Estado de S. Paulo representou ao ministro da Viação contra a Companhia Docas de Santos.

[illegible]

arrogou-se a faculdade de cobrar as taxas de capatazias, além das de carga e descarga, cobrando assim duas taxas por um unico serviço.

Salienta-se mais que, sempre que as leis elevam as taxas de capatazias nas Alfandegas da Republica, a Docas eleva as suas, não as reduzindo, porém, quando aquellas as reduzem, firmando-se para isso no decreto n. 7.578, de 4 de outubro de 1909, que estabelece que as suas taxas sejam invariaveis e não se regulem pelas das Alfandegas.

O ministro da Viação remetteu hontem essa representação ao procurador geral da Republica, para que emitta parecer a respeito.

DEPURATOL. — Poderoso purificador do sangue. Infallivel na cura da syphilis, rheumatismo, molestias da pelle. (7735)

"CIGARROS MISTURAS"
Manufactura esmerada de **LOPES SÁ & C.**, são os melhores. **Rua Santo Antonio, 5|9.** (8530)

A EMIGRAÇÃO PARA O BRASIL

O ministro da Agricultura suggere uma reunião, no Rio, de representantes dos Estados

Tendo o Ministerio da Agricultura recebido communicações sérias relativamente á possibilidade do encaminhamento de intensa corrente emigratoria, para o nosso paiz, deliberou, ha tempos, pedir o concurso dos Estados, quanto á localização dessa gente, em terrenos ferteis, salubres e proximos ás estradas de ferro.

O ministro da Agricultura, acaba de endereçar novos telegrammas aos presidentes e governadores dos Estados, julgando conveniente e opportuno que se realize, aqui, uma reunião dos representantes dos mesmos governos, com poderes bastante para tratar desse importante assumpto, em perfeita unidade de vistas com o Serviço de Povoamento.

O presidente do Estado do Paraná endereçou hontem ao ministro da Agricultura o seguinte telegramma sobre a localização de immigrantes naquelle Estado:

"Respondendo telegramma de v. ex., de hontem, tenho a honra de declarar que o governo do Paraná facilitará as terras de que necessitar o governo federal para localização de immigrantes italianos situadas nas melhores zonas do Estado, correndo por conta da União as despesas com aquella localização. — Attenciosas saudações."

Garantimos que a ROYAL produz trabalho melhor, por maior espaço de tempo, com menor despesa de conservação, do que qualquer outra machina de escrever. Casa Edison. (5066)

Vae ser iniciado o calçamento das avenidas do Caes do Porto

Tendo já autorizado a Inspectoria Federal de Portos, Rios e Canaes a executar as obras de reparações e novos calçamentos definitivos das avenidas do Caes do Porto, o ministro da Viação solicitou hontem ao da Fazenda, as necessarias providencias, afim de que, por conta dos fundos especiaes a que se refere o decreto n. 8.621, de março de 1911, seja distribuida á thesouraria daquella inspectoria a quantia de 200:000$, para as despesas de pessoal e pagamento do material a ser empregado nas citadas obras.

O INSTITUTO LA-FAYETTE E O LYCEU RIO BRANCO

Ao publico

Confirmando a declaração de hontem, feita nesta folha pelo dr. Carlos Fonseca, assumo na data de hoje a direcção do "Lyceu Rio Branco", que passará a constituir a 2ª succursal do "Instituto La-Fayette".

[illegible]

La-Fayette Côrtes. (8957)

FORAM DESPRONUNCIADOS

Foram despronunciados pelo Conselho a que se tinham submettido o capitão de mar e guerra engenheiro naval Octavio Jardim e o capitão de corveta engenheiro naval João Aranha.

O almirante Pedro de Frontin, chefe do Estado Maior da Armada, se conformou com esta solução.

(6688)

NÃO SERÃO MAIS PREENCHIDAS AS VAGAS DA HYGIENE MUNICIPAL

Foi o que o prefeito resolveu

Devido á proxima transferencia para a União dos serviços sanitarios da Prefeitura e á projectada remodelação da Assistencia Municipal, o prefeito resolveu não preencher as vagas interinas ou effectivas que, porventura, occorrerem no quadro dos funccionarios da Directoria Geral de Hygiene e Assistencia Publica.

(8665)

Nomeação do juizes em Alagoas

Maceió, 21 — O dr. Fernandes de Lima, governador deste Estado, fez as nomeações de juizes substitutos em todos os 35 municipios do Estado, para o quatrienio que findará em julho de 1924.

Para essas nomeações foram aproveitados 28 dos actuaes nomeados pelo seu antecessor, dr. João Baptista Acioly Junior.

Recommendamos a V. Ex. pela seriedade, bom gosto e commodidade em preços, a
ALFAIATARIA **FLUMINENSE**
RUA URUGUAYANA, 22
Entre 7 de Setembro e Carioca.
Preços marcados. (8550)

O sr. Hercilio Luz visita o bispo diocesano

Florianopolis, 21 — O sr. Hercilio Luz, governador do Estado, acompanhado do sr. secretario do Interior e Justiça, visitou hoje, o bispo diocesano, conferenciando com s. ex. revdma. sobre a conveniencia de serem creadas parochias em diversos pontos do ex-Contestado.

Belleza da Pelle
Comichões
O SUDONOL é o unico preparado que cura com efficacia todas as molestias da pelle, taes como sardas, pannos, manchas, espinhas, cravos, marcas de variola, por mais profundas que sejam, suores fetidos dos pés e axillas e todas as erupções cutaneas. Preço do vidro: 5$000.
Vende-se na Pharmacia Medina, rua Luiz de Camões n. 6, Drogaria Rodrigues, rua Gonçalves Dias n. 59; Drogaria Granado, rua 1º de Março; Drogaria Central, rua da Assembléa n. 75. Casa Huber, rua Sete de Setembro, n. 61. (5670)

Toma posse hoje o novo commandante da região militar

Por ter chegado ante-hontem de S. Paulo, onde exercia o commando da 4ª região militar, apresentou-se hontem ao ministro da Guerra o general Luiz Barbedo, recem nomeado para identico cargo na 1ª região, com séde nesta capital.

A posse de s. s. effectuar-se-á hoje, á 1 hora da tarde, com a presença de toda a officialidade da guarnição.

SUPERINTENDENCIA DO ABASTECIMENTO

O restabelecimento das tabellas de preços

São os seguintes preços de generos, que vigoraram durante a vigencia da Superintendencia e que voltam agora a vigorar:

Arroz brilhado e especial, preços da Superintendencia 50$000, preços actuaes 48$ a 52$000; arroz brilhado de segunda, Superintendencia 47$, actuaes 45$ a 47$; arroz superior, Superintendencia 45$, actuaes 43$ a 45$; arroz regular, Superintendencia 40$000, actuaes 38$ a 40$; arroz inferior, Superintendencia 30$, actuaes 30$ a 35$; assucar de 1ª, Superintendencia 1$040, actual 1$300; assucar de 2ª, Superintendencia 1$080, não ha; assucar de 3ª, Superintendencia 1$020, actual 1$040; assucar triturado, Superintendencia 1$080, actual não ha; assucar chrystal superior, Superintendencia 1$040, actual 1$150; assucar bom, Superintendencia $980, actual .... 1$140; assucar regular, Superintendencia $900, actual não ha; assucar amarello, Superintendencia $860, actual não ha; assucar mascavinho, Superintendencia $820, actual $900; assucar mascavo, Superintendencia $720, actual $800.

Os preços do assucar subiram por estarmos na entre-safra. Mas quasi todas as uzinas de assucar do Estado do Rio já iniciaram a moagem. Assim, dentro em pouco tempo, teremos os preços deste artigos normalizados.

Batatas especiaes, preços da Superintendencia $420, preços actuaes $500 a 560$; batatas regulares, Superintendencia $360, batatas inferiores, Superintendencia $280.

Actualmente o artigo é importado da Argentina, pagando de direitos $200 por kilo. Até setembro, porém, teremos a baixa com a nova safra e de accordo com a producção.

Café especial, preços da Superintendencia 1$800, preços actuaes 1$800 a 1$900; café regular, Superintendencia 1$600, actuaes 1$500 a 1$600.

Carnes: — resfriadas, preços da Superintendencia 1$000, preços actuaes 1$000; superior de porco, Superintendencia 1$600, actual 2$000; salgada, Superintendencia 1$800, actuaes 1$900 a 2$100; barrica, Superintendencia 1$300, actuaes 1$400 a 1$600.

As carnes de porco, salgadas, subiram pela carencia de milho.

Xarque especial, preços da Superintendencia 2$200, preç. actuaes 2$000 a 2$100; superior, Superintendencia 2$000, actuaes 1$800 a 1$950; regular, Superintendencia 1$600, actuaes 1$600 a 1$700.

Carvão vegetal, preços da Superintendencia $160, actual $160.

Farinha de mandioca, especial, preços da Superintendencia, 14$, preços actuaes 13$600 a 13$800; fina, Superintendencia 12$500, actuaes 13$ a 13$300; peneirada, Superintendencia 11$000, actuaes 12$ a 12$500; grossa, Superintendencia 10$000, actuaes 10$000 a 10$500.

Farinha de trigo 1, preços da Superintendencia 22$800, preços actuaes 38$ a 38$500; farinha de trigo 2, Superintendencia, 21$500, actuaes 37$000 a 37$500; farinha de trigo 3, Superintendencia, ... 20$500, actuaes 36$000 a 36$500, nacional.

Como se sabe, este artigo é de importação, sendo notoria a alta de preços que tem soffrido em todos os mercados.

Feijão preto especial, preços da Superintendencia, 28$000, preços actuaes 26$000; regular, Superintendencia 22$, actuaes 22$; mulatinho especial, Superintendencia 14$, actuaes 23$000; mulatinho regular, Superintendencia 10$, actuaes 8$ a 10$000; fradinho, Superintendencia 28$, actuaes 18$ a 20$.

O preço de 14$ para o feijão mulatinho, especial da tabella de maio p. p., era para genero velho ou das aguas, actualmente o preço é para genero novo especial.

Feijão branco, preços da Superintendencia 25$, preços actuaes 19$ a 21$; manteiga, Superintendencia 25$, actuaes 23$ a 25$; amendoim, Superintendencia 22$, actuaes 23$ a 25$.

Kerozene, preços da Superintendencia 17$100 preços actuaes 18$500.

Leite condensado, estrangeiro, preço da Superintendencia 60$, preço actual 72$999.

O leite estrangeiro está custando agora 64 sh. a caixa, com tendencia para maior elevação; só de direitos para 16$ a caixa.

Lenha, 1.000 tocos, na est. preços da Superintendencia 32$000, preços actuaes 32$000; paus, Superintendencia 15$ actuaes 13$500 a 14$; em achas, Superintendencia 16$500, actuaes 15$500 a 16$500.

Manteiga de Minas e Rio, preços da Superintendencia 5$500, preços actuaes 5$200 a 5$500; manteiga Santa Catharina, Superintendencia 5$, actuaes 4$600 a 4$800.

Massas especiaes, amarellas, preços da Superintendencia 1$700 actual 1$700; massas especiaes brancas, Superintendencia 1$500, actual 1$700; massas communs, amarellas, Superintendencia, 1$100, actual 1$300; massas communs brancas, Superintendencia $900, actual 1$100.

Este artigo subio de preço em consequencia da alta da farinha.

Peixes seccos, salgados:— Bacalhão especial, preços da Superintendencia 2$150, preços actuaes 1$700; regular, Superintendencia 1$500, actual 1$400; inferior, Superintendencia 1$400, actual 1$300; nacional, Superintendencia 1$700, actual não ha; camarões seccos, Superintendencia 2$100, actual não ha.

Sabão especial, preços da Superintendencia 1$160, preços actuaes 1$040; de 1ª, Superintendencia $900, actual $700; de 2ª, Superintendencia $700, actual $600; de 3ª, Superintendencia $600, actual $500; Globo e Regador, Superintendencia 1$160, actual $920.

Sal nacional, preços da Superintendencia 9$000, preços actuaes 7$000; peneirado, Superintencia 9$500, actual 7$800; triturado, Superintendencia 10$, actual 8$500; refinado, estr., ou nacional fresco, Superintendencia 1$600, actual 1$200; em saquinhos, Superintendencia $800, actual $650.

Toucinho, preços da Superintendencia 1$400, preços actuaes 1$200 a 1$300.

Rio de Janeiro, 21 de junho de 1920.

* * *

A Superintendencia do Abastecimento avisa ao publico que não deverá pagar, pelo fornecimento de leite, preços superiores aos que constam da tabella abaixo organizada de accordo com os legitimos representantes do commercio atacadista e varejista, daquelle genero de primeira necessidade, e que vigorará até 31 de dezembro do corrente anno.

A Superintendencia do Abastecimento receberá quaesquer reclamações, de 8 horas da manhã ás 5 horas da tarde, tomando no interesse da população, as providencias, que se tornarem necessarias, para rigoroso cumprimento do referido accordo:

Tabella

Leite fornecido a domicilio — Litro, $700; meio litro, $400; um quarto, de litro, $200.

Leite fornecido nas mesas das leiterias — Litro, $800; meio litro, $500; um quarto de litro, $300.

Leite fornecido para os botequins, etc., litro, $600.

A 3ª divisão da Superintendencia fiscalizará o fiel cumprimento dessa tabella.

—:— Attendendo ao pedido do Ministerio do Exterior, a Superintendencia do Abastecimento forneceu á legação argentina, exemplares do relatorio do extincto Commissariado, da lei e regulamento, em vigor, referentes á alimentação publica no nosso paiz.

O PROJECTO FRONTIN

Os operarios da União e o presidente da Republica

O presidente da Republica attendeu hontem, á tarde, a uma numerosa commissão de operarios das officinas da Casa da Moeda, Arsenal de Guerra, Lloyd Brasileiro, Bibliotheca Nacional, E. F. Central do Brasil, Hospital de S. Sebastião, Fabrica de Cartuchos do Realengo, E. F. do Rio d'Ouro e mestres da Casa de Correcção, os quaes foram apresetnar a s. ex. um memorial, pedindo os seus bons officios para que seja tornado lei o projecto ultimamente apresentado á Camara pelo deputado Paulo de Frontin.

Em nome dos presentes, falou o sr. Homero Monteiro, do Lloyd Brasileiro. Disse que ha 30 annos, os servidores não titulados da nação, estão em desegualdade perante os titulados. As repartições são periodicamente reformadas, os encargos são augmentados, mas o operariado dellas permanece na mesma.

Referiu-se á escassez da producção e á crise do trabalho e ao custo excessivo da vida para o pobre.

Pediu que o governo visse a justiça de se tornar menos penosa a subsistencia dos pobres, concedendo as mesmas vantagens dos empregados publicos aos operarios da União. Pede que o governo colloque as condições do proletario, que serve ao Estado, sob uma legislação mais equitativa.

O presidente da Republica, respondendo a esse discurso, declarou que examinaria a questão com a maior boa vontade, resolvendo-a com justiça. Via que estava deante de um problema complexo: de um lado os interesses de uma grande classe, que lhe merecia toda a sympathia; do outro, os interesses da União, cuja defesa não podia abandonar pela propria funcção do cargo que exercia em virtude da confiança que a nação em s. ex. depositara.

Examinaria, disse s. ex. o projecto Frontin em todos os seus detalhes. O assumpto, aliás, é da competencia do Congresso, mas s. ex. não duvidaria em conciliar os interesses do operariado com os da nação.

O RECOLHIMENTO DE SALDOS A'S AGENCIAS DO BANCO DO BRASIL

Uma deliberação do ministro da Fazenda

O ministro da Fazenda dirigiu hontem ao presidente do Banco do Brasil o seguinte officio:

"Em referencia ao assumpto dos officios ns. [illegible] 137, de 14 de maio e [illegible] junho deste anno cabe-me [illegible] communicar-vos para os devidos fins, que o Thesouro, ao estabelecer o regimen de recolhimento de saldos ás agencias desse banco, não cogitou senão das alfandegas de Parahyba e de Corumbá, que se acham afastadas das sédes das respectivas delegacias e que, ao correr do mez, podem vir a possuir saldos, não tendo sido adoptado tal regimen quanto ás diversas alfandegas do Estado do Rio Grande do Sul, nas mesmas condições das precedentes, attendendo-se á insignificancia de suas rendas, quasi sempre mantidas por meio de fundos remettidos pela delegacia no referido Estado.

Devo, entretanto, declarar-vos que, de hoje em deante, deverá ser instituido esse regimen de contas correntes entre as alfandegas situadas fóra das sédes das delegacias e as agencias do Banco do Brasil, não tanto para o recolhimento dos saldos, que serão sempre insignificantes, mas, antes, para o recolhimento dos fundos enviados das delegacias, para attender ás despesas a cargo das mesmas alfandegas.

Como limite do *quantum* para cada uma dessas repartições, conservar em seus cofres, deverá ser fixada a importancia de 10:000$000, com a obrigação de remetter á respectiva delegacia um balancete mensal de c/c com a agencia.

Attendendo-se á elevação actual das rendas da Alfandega de Santos, deverá ser alterado o regimen da mesma Alfandega, passando ella a recolher os saldos tres vezes por semana, ás terças, quintas e sabbados, antes de encerrado o expediente da agencia."

ROYAL — Maior trabalho em menor tempo, tempo e menor despesa. CASA EDISON. (5066)

CASA ZUGENA
O MAIS VARIADO SORTIMENTO EM VESTIDOS, MANTEAUX E PELLES. PREÇOS MINIMOS. (6236)

A CANTAREIRA FEZ HONTEM MAIS UMA VICTIMA

Em Nictheroy

Mais uma victima dos bondes da Companhia Cantareira, temos hoje a registrar.

Seriam 5 horas da tarde de hontem, quando um bonde da linha do Fonseca, em Nictheroy, atropelou uma infeliz creança, de nome Joaquim Moraes, de 6 annos de idade residente á rua Visconde do Uruguay, naquella cidade.

O menor, que recebeu diversas contusões, foi transportado para o hospital de S. João Baptista, onde falleceu após a entrada naquelle estabelecimento.

O bonde era dirigido pelo motorneiro Albino Soares, regulamento 37.

O enterramento será feito hoje no cemiterio de Maruhy.

O CONCURSO DE INTENDENTES PARA O EXERCITO

Irregularidades na execução de provas dadas aos concorrentes

O general Bento Ribeiro, depois de arrazoar os autos do inquerito aberto para apurar o que contra a banca examinadora do concurso de intendentes, disse, em representação, o tenente Herculano Teixeira, fez hontem entrega dos mesmos autos ao titular da pasta da Guerra.

Não obstante o sigilio guardado sobre o resultado do inquerito, sabemos que, em suas conclusões, o coronel Estillac Leal achou irregularidades na execução de algumas provas dadas aos concurrentes.

Recommenda-se o uso do **VANADIOL**
Para as senhoras, magras e nervosas.
PARA AS MOÇAS PALLIDAS e DOENTIAS.
Para as creanças magrinhas e rachiticas.
Para os homens nervosos e enfraquecidos.
Para os velhos exgotados e fracos.
Toda pessoa que desejar engordar alguns kilos, ficar robusta e corada deve usar o VANADIOL reconhecido como o mais energico tonico-phosphatado, é o alimento do systema nervoso, é o melhor reconstituinte do pulmão fraco, desenvolve as forças e augmenta os globulos sanguineos.
Nota: Para verificar a acção do VANADIOL, pedimos as pessoas que forem usal-o, que se pesem antes de tomar e um mez depois para verificar que no minimo engordaram 2 kilos, podendo tambem ficar mais jovens devido a saúde adquirida.
E' aconselhado por todos os Srs. MEDICOS
A' venda em todas as pharmacias e Drogarias.
ATTENÇÃO ! ! ! (8309)

O DESPACHO DE OLEO DE OLIVEIRA DE PROCEDENCIA ARGENTINA

O ministro da Fazenda expede uma circular a respeito

O ministro da Fazenda baixou hontem as seguintes circulares:

"Em vista do que consta da nota encaminhada com o aviso do Ministerio das Relações Exteriores, n. 19, de 26 de março findo, recommendo aos srs. inspectores das alfandegas que só dêm livre desembaraço do oleo de Oliveira, de procedencia da Republica Argentina, quando as respectivas latas de acondicionamento declararem, em rotulos estampados a fogo, a qualidade e preparação da mistura contida no producto, ou se, na falta deste requisito, ficar provado, em analyse feita nos laboratorios, autorizados a auxiliar as mesmas alfandegas na classificação de mercadorias, que ao referido producto não fôra addicionado outros corpos fracos."

"Aos srs. chefes das repartições subordinadas a este Ministerio, recommendo, para seu conhecimento, e fins convenientes, que, ao encaminharem ao Thesouro os processos relativos aos pedidos de licença, nos termos do artigo 19, do decreto n. 4.061, de 16 de janeiro ultimo, não o façam sem que os mesmos processos sejam instruidos com as devidas informações, quanto ao facto de haver ou não o empregado, que pretende a concessão de licença, por seis mezes ou um anno, gozado de qualquer licença no periodo, respectivamente, de 10 ou 20 annos, a contar da data do decreto citado, para traz."

MOVEIS A PRESTAÇÕES, em boas condições, entregando-se na 1ª prestação de 20 % e sem fiador. Cattete n. 108, Tel., C., 3633, Casa Bella Aurora. (3310)

A ENCAMPAÇÃO DA "AUXILIAIRE"

Agradecimentos ao presidente da Republica

Os senadores Vespucio de Abreu e Soares dos Santos e os deputados Alvaro Baptista, Evaristo do Amaral, Carlos Genafiel, Augusto Pestana, Marçal Escobar, Octavio Rocha, Domingos Mascarenhas, Joaquim Osorio e Carlos Maximiliano, representantes do Rio Grande do Sul, agradeceram hontem ao presidente da Republica, em nome do seu Estado, o decreto da encampação da "Compagnie Auxiliaire de Chemins de Fer au Brésil".

Pela assignatura do referido decreto telegrapharam a s. ex. tambem agradecendo as associações commerciaes de Nova Hamburgo e de Ijuhy, naquelle Estado.

"HABEAS-CORPUS" PARA SE INSCREVER NUM CONCURSO

O juiz denegou o pedido

O dr. Helvecio Carlos da Silva Gusmão, requereu ao juiz federal da 1ª vara um "habeas-corpus" em seu favor para o fim de lhe ser reconhecido o direito de inscrever-se no concurso aberto no Ministerio das Relações Exteriores, para o provimento de 7 vagas de 2º secretario de legação, independentemente da prova que o artigo 6º, do novo regulamento para o corpo diplomatico, exige, de edade superior a 20 annos e inferior a 30. O impetrante allega que tendo o ministro do Exterior indeferido o seu requerimento, por não estar elle instruido com aquella prova, está elle soffrendo constrangimento illegal, por isso que a Constituição Federal assegura a todos os brasileiros o exercicio dos cargos publicos, não incluido entre as condições de capacidade especial", a questão da edade, e, assim, inconstitucional se torna o referido regulamento em que se baseou o ministro.

O juiz Raul Martins, por sentença de hoje, denegou o pedido, sob o fundamento de que não procede a arguida inconstitucionalidade do mencionado decreto por isso que a Constituição Federal, ella propria exige para diversas profissões, expressamente, o requisito da edade.

ZAZ-TRAZ
O melhor liquido para limpar metaes
J. A. Sardinha — Rio (10627)

DUAS POSSES NA AGRICULTURA

Toma posse hoje, ás 2 horas da tarde, do cargo de director da Directoria Geral de Agricultura o dr. Dias Martins.

A' mesma hora, será empossado na direcção do Serviço de Fomento e Inspecção Agricola o dr. Arthur Torres.

LUETYL cura syphilis adquirida e hereditaria, fortalece e engorda, unico especifico adoptado officialmente nos hospitaes do Exercito e da Marinha e o mais receitado pelos especialistas. (5782)

Pagamentos á Companhia Brasileira Carbonifera de Araranguá

O ministro da Viação solicitou ao da Fazenda sejam pagas á Companhia Brasileira Carbonifera de Araranguá, empreiteira da construcção da E. de Ferro de Tubarão a Araranguá, as importancias de 35:402$442 e 113:990$553, provenientes, respectivamente, de medição provisoria dos trabalhos executados durante os mezes de janeiro e fevereiro ultimos, no trecho de Chrissiuma a Araranguá.

Terceira Exposição Nacional de Gado

Uma conferencia no Palacio do Ingá. — A chegada de um delegado argentino. — Um membro da missão franceza do Jury de equinos.

Hontem á tarde, no palacio do Ingá, o sr. Raul da Veiga, presidente do Estado do Rio, recebeu como havia marcado, os membros da Commissão Executiva da Terceira Exposição Nacional de Gado.

A commissão procurou s. ex. para solicitar-lhe a sua comparencia ao acto inaugural daquelle certamen, que se effectuará no dia 4 de julho proximo vindouro.

O sr. Raul Veiga prometteu comparecer áquella solennidade, declarando ainda, que visitaria antes da abertura o recinto da Exposição.

S. ex. mostrou-se vivamente interessado pelo proximo certamen, lamentando apenas que a exposição regional de Cordeiro, promovida por sua iniciativa não pudesse preceder a nacional, o que daria ensejo a que a representação do Estado fosse mais brilhante.

Pelo "Limburgia" chegará hoje a esta capital o sr. Julian Frers, representante da Sociedade Rural Argentina na 3ª Exposição de Gado.

O visitante vem acompanhado de sua exma. senhora e filhas e do sr. Ricardo Berengner, secretario da missão.

O coronel A. Level, como representante da commissão executiva, por delegação do Ministerio da Agricultura, receberá o sr. Julian Frers, que com sua comitiva se hospedará no Modern Hotel.

O general Gamelin, chefe da missão franceza, dirigiu ao sr. Octavio Carneiro, presidente da commissão executiva officio em que, agradecendo o delicado pensamento de s. s. em associar a missão franceza á obra nacional e patriotica daquella commissão, declara haver designado o veterinario major de 1ª classe Marliageas, daquella missão, para fazer parte do Jury dos equinos que figurarem no proximo certamen.

O general Gamelin já autorizou áquelle official a entender-se directamente com a commissão.

A. Boye & C., solicitaram da commissão executiva o necessario espaço para a construcção no recinto da Exposição de um pavilhão para mostruario de machinas de lacticinios.

O primeiro trem especial da Estrada de F. Central do Brasil, no ramal de S. Paulo, destinado a collectar os animaes a figurarem na futura exposição de gado, partirá das estações do Norte, em São Paulo, no dia 27 do corrente, ás 5 horas da tarde.

E' a seguinte a ordem de embarques a effectuarem-se nas respectivas estações, conforme ficou devidamente assentado: na estação do Norte embarcarão em 12 carros série H, 109 bovinos; em um outro da mesma série, um equino; noutro, 6 suinos; em um carro da série D, tomarão logar 19 tratadores.

Na estação de Suzano, num carro série H serão embarcados 4 bovinos e em dois outros da mesma série, 62 suinos.

Em Taubaté, um carro série H comportará 10 bovinos e em Guaratinguetá um outro da mesma série receberá oito bovinos.

Na estação de Cruzeiro, 2 carros série H colherão seis bovinos e em Barra Mansa um outro de egual série receberá vinte e seis suinos.

Em Volta Redonda dois carros série H embarcarão dezoito bovinos.

No carro de equinos, embarcados em Norte, serão enviados tres muares, collectados em Cruzeiro. Nessa estação embarcarão quatro suinos no carro de suinos, procedente do Norte. Em Barra Mansa 5 bovinos serão embarcados no carro de bovinos procedente de Suzano, e no carro de equinos vindo do Norte, arbarcarão na alludida estação cinco equinos.

Os tratadores procedentes de todas as estações acima, tomarão logar no carro série D ligado da estação do Norte. Os animaes procedentes de outras estações do ramal de S. Paulo, serão collectados pelos trens communs. Em cada uma das estações citadas o trem especial fará a collecta dos carros para ali antecipadamente enviados, desinfectados e promptos para o serviço.

— A commissão executiva por via telegraphica já ministrou completas instrucções ácerca desses embarques aos expositores, convindo, para boa ordem do serviço, que ellas sejam observadas attenciosamente.

Tambem por telegramma a commissão expedira instrucções aos agentes das estações respectivas.

* * *

Não podendo o sr. Arthur Moses se incumbir da parte veterinario da proxima exposição pecuaria, em virtude de accumulo de serviço, na secção que chefia na Directoria do Serviço de Industria Pastoril, foi designado pelo ministro para exercer aquelle encargo o sr. Marques de Lisboa.

O sr. ministro da Agricultura designou para representar o ministerio junto aos technicos representantes das Associações Ruraes do Uruguay e Argentina, junto a exposição Nacional de Gado os srs. Arthur Moses, da Industria Pastoril, Alvaro Simões Lopes, official de gabinete de s. ex., e o sr. Mauricio Limpo de Abreu, 2º official, da Directoria de Estatistica.

* * *

Juiz de Fóra, 21 — Por intermedio da Camara Municipal desta cidade, inscreveram animaes destinados á proxima Exposição de Pecuaria, a realizar-se nessa capital, os criadores Almada Horta, Arthur Carvalho, Theodorico de Assis e Severino Junqueira de Andrade.

Numerosos criadores deste municipio partirão opportunamente para ahi, afim de assistirem a essa exposição.

ESTAÇÃO DE INVERNO
54
Casacas, smockings, sobretudos, fraques, etc. Tecidos e corte de 1.ª ordem. Obra de luxo.
GUANABARA
R. Carioca, 54
Central 92

VENDAS EFFECTUADAS PELA BOLSA DO CAFÉ

O syndico da Junta de Corretores communicou ao ministro da Agricultura que a Bolsa de Café, na semana de 14 a 19 do corrente mez, effectuou a venda de 30.338 saccas do referido producto.

Os bilhetes ns. 17.052, 73.169, 82427, 95.911, 5.129, 35.829, ... 43.445 e 48.850, premiados, respectivamente com 200:000$000 ..... 100:000$, 100:000$, 20:000$000, 15:000$000, 10:000$000, 10:000$000 e 10:000$000, nos tres sorteios da Loteria Federal para S. João, realizados no sabbado, 19 do corrente e hontem, 21, foram vendidos: o primeiro, terceiro, sexto e oitavo, na capital; o segundo no Estado do Rio; o quarto, em Campinas; o quinto, na capital e em S. Paulo e o setimo, em S. Paulo.

A CONFERENCIA DE LIMITES

O sr. Alfredo Pinto, ministro da Justiça, recebeu hontem do sr. José Bezerra, governador de Pernambuco, o seguinte telegramma:

"Muito cordial e enthusiasticamente felicito-o pela patriotica solução dadas aos limites deste Estado com o da Parahyba para o que certamente, muito influiu o alto prestigio que merecidamente gosa o digno presidente da notavel conferencia. Abraços".

—:— Sobre a conferencia de limites estiveram hontem, no Ministerio do Interior, em demorada conferencia com s. ex., os srs. Gonçalves Maia, Braz Amaral, Moraes Pimentel, Manoel Cicero e commandante Thiers Fleming.

NA CAMARA

Varios projectos no expediente e numero na ordem do dia

Com a presença de 70 deputados, o sr. Bueno Brandão deu inicio á sessão de hontem, fazendo ler a acta da reunião anterior, approvada sem observações.

O expediente lido foi o seguinte: Officio da Camara dos Deputados de Minas, communicando a installação de suas sessões; requerimento do 1º tenente reformado José Joviniano Freire, do corpo de patrões móres da Armada, pedindo reversão á actividade; e officio do Ministerio do Exterior, accusando o recebimento do pedido de informações sobre as resoluções do Congresso de Washington e affirmando que os delegados do Brasil tiveram instrucções nos dois congressos ali realizados, dos Ministerios da Fazenda e Agricultura.

A Faculdade de Medicina do Recife

O sr. A. Austregesilo estreou apresentando e justificando um projecto pelo qual fica o governo autorizado a dispender a quantia de cem contos de réis para auxiliar as installações da Faculdade de Medicina de Recife.

Toda a representação de Pernambuco assignou esse projecto.

As provas de junho e agosto

O sr. Paulo de Frontin foi o segundo orador. Começou dizendo que o sr. Carlos Maximiliano tivera opportunidade de prestar um dos mais relevantes serviços, decretando a reorganização do ensino. Nessa lei, porém, a pratica tem demonstrado que, em pontos de detalhe, ha algumas deficiencias, que convém remediar. Entre ellas as provas de junho e agosto, que constituem verdadeiros exames parciaes, e que fazem parte dos elementos para determinar a média annual dos alumnos matriculados.

De facto, na Faculdade de Medicina desta capital, devido ao avultado numero de alumnos, essas provas não puderam ser levadas a effeito. Tal desegualdade tem provocado reclamações que bem merecem sejam resolvidas pelo Congresso, modificando aquella exigencia.

Nas outras Faculdades, como na Polytechnica, as provas de junho e agosto produziram perturbações em seus trabalhos, occasionando a perda de um certo numero de aulas. Quando uma dessas provas se effectua nenhuma Faculdade tem nos annos respectivos a realização de aulas.

Passa o orador a referir que o decreto em questão não precisa claramente se a média annual é uma condição ou não de poderem os alumnos matriculados prestar exames na primeira época.

Terminando enviou á mesa um projecto supprimindo as provas de junho e de agosto e determinando que os alumnos matriculados nos institutos de instrucção secundaria e superior, subordinados ao Ministerio da Justiça, e nos sujeitos á fiscalização do Conselho Superior de Ensino, que não tiverem média annual, poderão todavia, prestar exame na primeira época, desde que tenham satisfeito as exigencias do artigo 106, do decreto n. 11.530.

As votações

Havendo numero para as votações, quando se passou á ordem do dia, o sr. Bueno Brandão annunciou [illegible]

[illegible]

EXAMES DA VISTA GRATUITOS POR UM MEDICO OCULISTA
OPTICA INGLEZA
(ENGLISH OPTICIANS)
Aviam-se quaesquer prescripções. Exames de vista gratuitos, das 13 ás 15 horas, pelo medico oculista Dr. Aristides Rabello.
11, Largo da Carioca, 11 (8136)

A FUNDAÇÃO DE NUCLEOS COLONIAES

Uma commissão do Ministerio da Agricultura examina as mattas da Maribeca

Magdalena, 21 — A commissão do Ministerio da Agricultura destinada a examinar as mattas da Maribeca, para a fundação de nucleos coloniaes.

[illegible]

Elixir de Mastruço (10093)

AGUA QUEIROZ Purgativo Salino Mineral — Gazoza (6115)

O ministro polaco banqueteado em Curityba

Curityba, 21 — Realiza-se hoje o banquete que o governo do Estado offerece ao ministro Plenipotenciario da Republica Polaca, [illegible]

UMA EXPLOSÃO FORMIDAVEL

O enterro das victimas no cemiterio de Maruhy

AS HOMENAGENS DO LLOYD BRASILEIRO, ASSOCIAÇÕES OPERARIAS E EMPREZAS DE NAVEGAÇÃO. — OUTRAS NOTAS

O luctuoso acontecimento que teve por theatro uma das officinas da ilha de Mocanguê, pertencente ao Lloyd Brasileiro e onde tres operarios perderam a vida e muitos outros sairam feridos, foi, durante o dia de hontem, objecto de largos commentarios em todos os circulos operarios desta capital, os quaes lamentavam a grande desgraça.

Para prestar a ultima homenagem aos corpos mutilados daquellas victimas do trabalho, não só as associações operarias desta capital, como muitas outras corporações de varias classes se dirigiram hontem ao cemiterio de Maruhy, levando flores para cobrir as suas campas.

Contristada, aquella multidão de obreiros ouvia silenciosa o adeus de despedida dos oradores, que, em nome seu e de suas associações, enviavam aos corpos de seus companheiros, cujos caixões iam desapparecendo, cobertos pela terra, já ao entardecer.

NO CEMITERIO DE MARUHY

Depois da competente autopsia, feita pelos medicos da policia fluminense, foram collocados em caixões de 1ª classe os despojos dos infortunados operarios Manoel José Ferreira, José Siqueira Nobre e Fernando José Pinto, isto depois das 4 horas da tarde, achando-se a necropole da capital visinha litteralmente cheia de operarios e familias, além de muitas outras pessoas, que ali foram associar-se á sua dor, levando corôas e flores naturaes.

Quando o prestito, com grande difficuldade, se poz em marcha, seguraram as alças, do primeiro caixão o sr. Oswaldo Dick, representando o director do Lloyd, e representantes de varias associações.

No segundo, pegaram o commandante Carlos Simonard, director das officinas do Lloyd Brasileiro, representantes de secção das officinas e associações, e no terceiro, finalmente, os srs. Zacharias Gomes dos Santos, representando o commandante Deoclecio, as secções de navegação e do escriptorio do Lloyd e varias associações; Jorge Silva, em nome dos srs. Gastão de Almeida, Cleobulo de Freitas, chefes do trafego, e outras secções. Aos corpos precedia elevado numero de coroas, muitas das quaes de alto valor, que foram conduzidas pelos operarios que seguiam o cortejo.

Ao baixarem á cova os caixões mortuarios, muitos operarios tiveram sentidas palavras de despedida para com os companheiros, tão tragicamente sacrificados.

Um facto insignificante e digno de registro é o de ter a maior [illegible]

[illegible]

O QUE FEZ A DIRECTORIA DO LLOYD BRASILEIRO

[illegible]

O VELORIO

[illegible]

OS FERIDOS

[illegible]

A MARINHA NO DESASTRE DO MOCANGUÊ

[illegible]

HOJE
Em dia os *cobertores Portuguezes* são afamados, e quem possue o maior sortimento, a *preços baratos*, é a *casa Ramos Sobrinho & C.*
RUA DA QUITANDA, 91
(Proximo á Rua do Ouvidor) (8278)

O CENTRO DE CEREAES E O RESTABELECIMENTO DAS TABELLAS DE PREÇOS

Um memorial ao ministro da Agricultura

[illegible]

Pharmacia DERMOL
Rua 7 Setembro, 99
Telephone, Central, 3280
Profissionaes competentes
MAXIMO ESCRUPULO
Menores preços. (10579)

MIGUEL BRAGA — Callista. [illegible] (4888)

A VARIOLA EM NICTHEROY

[illegible]

O CONDE DE PALENA

[illegible]

J. BRUM
Avenida Rio Branco, 137, sob.

TIRO DE GUERRA DA ACADEMIA DE COMMERCIO

"Raid" á Barra do Pirahy

[illegible]

O SENADOR RUY BARBOSA PARANYMPHO DOS BACHARELANDOS DE S. PAULO

[illegible]

Noticias do Espirito Santo

[illegible]

Um alcance de 103 contos

O Tribunal de Contas julgou hontem um velho processo

[illegible]

O suicidio da rua Paquequer

[illegible]

O DIA NO SENADO

—:—

O senador Ruy Barbosa pede licença para ausentar-se do paiz

A sessão de hontem, presidida pelo sr. Antonio Azeredo, começou á hora regimental.

Foi lida e approvada a acta dos trabalhos anteriores. O expediente constou de uma moção de grande numero de espirito-santenses, pedindo ao Senado a approvação da proposição da Camara que reconhece o sr. Nestor Gomes como presidente do Estado; de diversos telegrammas de apoio ao mesmo presidente, e de officios do actual prefeito, dando informações sobre os vétos á resolução do Conselho que manda reintegrar o engenheiro Torres Nogueira, e a que se refere ao numero de escolas publicas primarias e de adjuntos de ambos os sexos.

Depois da leitura do expediente, o sr. Alfredo Ellis occupou a tribuna, para requerer, com um grande elogio ao morto, um voto de pezar pelo passamento, em S. Paulo, do medico dr. Mathias Valladão.

O Senado approvou essa manifestação funebre.

O senador paulista continuou com a palavra e, a proposito da venda das ultimas saccas de café, negociadas pelo governo de seu Estado, em virtude do convenio francez, que deu o lucro de ... 130.000:000$000, atacou o ex-ministro da Fazenda, sr. Antonio Carlos, dizendo que da autorização de 150.000:000$000 só tinha fornecido 15.000, determinando para a União, um prejuizo de cerca de 30.000 contos. O sr. Ellis accentuou mais uma vez que a idéa do auxilio foi exclusivamente sua.

Por falta de numero, não se votaram as materias constantes da ordem do dia.

Encerraram-se, porém, as discussões de todas, inclusive o parecer que concede tres mezes de licença ao senador Ruy Barbosa, para ausentar-se do paiz.

Saúde, Vivacidade, Boas Côres

formam o attractivo que encerra a felicidade da mulher. Conseguí-as tomando a legitima

Emulsão de Scott

Fortalece sem alcoolisar o organismo.

POLICIA

O delegado de dia

Está de serviço na repartição central de policia o 1º delegado auxiliar.

Os "bicheiros" e seus advogados...

—:—

A aggressão de que foi victima o commissario Albano

O commissario Joaquim Albano, do 28º districto, que, conforme noticiámos, fôra victima de aggressão quando prendia um "bicheiro" do grupo que lida de protecção de certos funccionarios da policia, queixou-se ao dr. Renato Bittencourt, delegado do 28º districto de que o commissario Virgilio Ferreira presenciára a aggressão de braços cruzados, não intervindo para auxiliar o collega ameaçado e para ajudar a manter o prestigio do agente.

O dr. Renato procurou ouvir o commissario accusado e este negou que houvesse presenciado a aggressão de que fôra victima o commissario Albano e disse que apenas assistira á prisão do "bicheiro".

Esse facto foi levado pelo dr. Renato Bittencourt ao conhecimento do chefe de Policia, que vae mandar apurar o que ha no caso, visto que a queixa tem [illegible] com o mesmo commissario por duas praças de policia se fingirem protectores dos "bicheiros".

O chefe de policia deve, de facto apurar bem esses dois casos, porque, no melhor, os "bicheiros" são inviolaveis, e, tocados de leve com um dedo, mobilisam exercitos de "advogados" entre os quaes não faltam alguns funccionarios da policia.

O Euclides, por ser jacobino, acabou no xadrez

Quando o pedreiro Euclides Ramos, de côr preta, residente á rua d. Maria n. 8, entrou hontem, ás 8 horas, para a casa de pasto da rua Marechal Floriano n. 209, ia com o estomago vasio e a mente inteiramente desoccupada.

Servida a refeição pedida, reparou Euclides que os caixeiros do freguez, os portuguezes Herminio Pereira de Carvalho e Joaquim Gomes Henriques, na conversa que entretinham, buscavam escavalhar o Brasil, tendo por alvo os nossos costumes e para a nossa gente os mais insultuosos qualificativos.

Cuidando o calher, Euclides a elles se dirigiu e lhes fez ver a incorrecção do procedimento que tinham, sendo immediatamente repellido por elles, que o chamaram de negro, macaco, tiéta, etc.

Perdendo a cabeça o offendido contra elles investiu, servindo-se da sua cadeira, castigando bastante os dois. Herminio Pereira de Carvalho e Joaquim Henriques receberam ferimentos na região frontal direita, sendo pensados pela Assistencia e recolhendo-se depois a seus domicilios, [illegible].

O Euclides, apezar do motivo que deu para justificar a aggressão, foi preso pelo guarda civil n. 730 e recolhido ao xadrez do 4º districto.

Dois flagrantes de "bicho"

Os auxiliares do dr. Armando Vidal em campanha contra o jogo, effectuaram hontem dois flagrantes de "bicho".

O primeiro foi na casa da rua Assumpção n. 63, onde foi preso o "bicheiro" Adelino Lopes de Carvalho, em cujo poder foram apprehendidos 566$600 em dinheiro, 22 listas e varios mappas.

O segundo flagrante, foi contra João Galeno, que vendia "bicho" na casa da rua 1º de Março n. 16. Tambem ali foram apprehendidas listas e 23$500.

Ambos os "bicheiros" foram levados para a 2ª delegacia auxiliar e autoados.

Colhido por um trem

Ao passar pela estação de Ricardo de Albuquerque, ás 7,15 da noite de hontem, o "Rapido" n. 23, apanhou um homem de cor preta, com 23 annos de idade, que procurava atravessar a linha, proximo á cancella, ferindo-o gravemente em diversas partes do corpo.

O facto foi communicado, pelo agente da referida estação, sr. M. Ramos, á autoridade policial do 23º districto, que immediatamente providenciou, sobre a remoção da victima para a Assistencia.

Acabaram todos presos

Em Oswaldo Cruz, o soldado 94, da 4ª companhia, do 3º batalhão, chamou a attenção do cabo Pompilio Augusto de Mesquita, quando aguilhoava os animaes que puxavam um vehiculo. O carroceiro recalcitrou. [illegible] prendeu-o.

Nessa occasião, José Ferreira, José de Oliveira, Antonio Quintino, Francisco Feijó e Armando Alves da Cruz, todos como Mesquita, portuguezes, intervieram, tentando aggredir o 94. Este fez uso do apito. Em seu soccorro correu seu collega 65, da 3ª companhia. Todos foram presos, e conduzidos á delegacia do 23º districto, onde foram mettidos no xadrez.

Cuidado com as "michas"!

As de 500$000 da 11ª estampa andam por ahi

Ha poucos dias, o sr. Luiz Carlos Carneiro Monteiro de Sales foi depositar no Banco Mercantil a quantia de 8:000$000, e, na occasião da contagem do dinheiro, foi encontrada uma cedula falsa de 500$000, da 1ª serie, 11ª estampa e do typo italiano. Esse caso foi levado á delegacia do 1º districto, e as autoridades dalli [illegible] ao sr. Sales [illegible] 1ª delegacia auxiliar.

O inquerito a respeito ainda está correndo, e já outro caso, de outra cedula da mesma serie e estampa e do mesmo fabrico apparece [illegible] delegacia.

O sr. Lopo de Albuquerque Diniz, Junior, director presidente da Sociedade de Seguros Maritimos e Terrestres Urania, [illegible] Banco Italiano de Redescontos [illegible] 500$000 [illegible] 11ª estampa [illegible] n. 62.597. Entretanto, como houvesse duvidas sobre a falsidade, o sr. Lopo mandou-a para o Banco Ultramarino, onde foi declarado que ella não era verdadeira.

Deante disto, o presidente da Urania foi outra vez ao Banco do Redesconto e reclamou, [illegible].

Na 1ª delegacia, [illegible] que foi recebida [illegible] "Peru".

A policia do 18º está na offensiva...

Mais um "bicheiro" preso

O dr. Augusto Mendes, delegado do 18º districto, hontem, á 1 hora da tarde, prendeu na casa de "bicho" denominada "O Paraiso", á rua Vinte e Quatro de Maio, o "bicheiro" [illegible] Carvalho, quando [illegible].

Este, tambem foi preso, e, como o bicheiro, foi recolhido ao xadrez.

Um sapateiro-fogueteiro preso

O sr. Gilberto Porto, delegado do 23º districto, teve denuncia de que o sapateiro [illegible] á rua Joaquim de Souza n. 20, fabricava, clandestinamente, fogos de artificio. [illegible]

Esse commissario, indo á casa de Ventura, ali apprehendeu grande quantidade de polvora.

O sapateiro-fogueteiro foi detido.

Atropelada por motocycletta

A menor Maria Thereza, de 9 annos, branca, filha de Francisco Mattos, residente á praça dos Lazaros n. 5, foi colhida por uma motocycletta [illegible] S. Christovão, [illegible].

Depois de medicada na Assistencia foi a victima removida para a Santa Casa, tendo conseguido fugir o motocyclista.

Jogavam o "monte"

A policia pegou-os com a boca na botija

O dr. Armando Vidal, 2º delegado auxiliar, tendo tido denuncia de que se jogava o "monte" nos clubs Nacional e União, dos quaes é presidente o sr. [illegible], determinou ao dr. Francisco Chagas, delegado do 13º districto e que auxilia a campanha contra o jogo, fizesse uma visita aos dois clubs.

Dessa visita resultou um flagrante no Club União, que tem séde á rua do Espirito Santo n. 47. Ahi estavam, de facto, jogando o "monte", e o dr. Francisco Chagas apprehendeu apetrechos e effectuou a prisão dos seguintes jogadores: Antonio da Silva Guimarães, José dos Santos, Alfredo Corrêa, Manoel Affonso, Antonio Martins, Manoel Lourenço Pacheco, Alvaro Mendonça, Francisco Augusto Sobral, Arthur Elysio dos Santos, João Taveira Martins, Ignacio Gomes, Pedro José Maciel, Francisco Theodoro Vieira, Diogo Augusto, Augusto Esteves, Damasceno Estes, José Frederico e José Baptista.

Todos esses individuos foram levados para a Policia Central e o material apprehendido tambem.

Nem tudo é de todos...

—:—

Passou por anarchista por ser seductor...

Ha poucos dias, noticiavamos que a policia do 13º districto havia apprehendido uma bomba em um botequim e que o proprietario desse botequim havia sido preso como anarchista.

O botiquineiro, porém, no que depois apurou a policia, não era um anarchista mas apenas um conquistador. Chama-se elle Manoel Mattos e seu botequim é á rua Santa Christina n. 181.

Mattos, tendo conhecido o individuo Manoel Augusto, como elle de nacionalidade portugueza, conheceu tambem a amante deste, Maria da Conceição. Conheceu-a e chegou a dar motivos muito sérios demais para que Augusto noã achasse graça nenhuma no caso. E Maria da Conceição, sem se incommodar com isto, repartiu os seus cuidados com o botequineiro, chegando mesmo a dar-lhe preferencia.

Achandó que nem tudo é de todos, Augusto resolveu vingar-se do seductor e planejou "apenas" a sua expulsão do territorio nacional... Tendo visto quantos individuos, indesejaveis por lidarem com bombas e por serem partidarios do regimen anarchista, têm sido mandados barra em fóra, achou que era facilima a expulsão do seductor de sua amante e procurou, primeiro, aranjar uma prova de que Mattos era dynamiteiro. Para esse fim, elle adquiriu uma bomba, embrulhou-a, e, depois, chamando um garoto de rua, pediu-lhe depositasse aquelle embrulho no w. c. do botequim de Mattos.

O garoto foi indemnizado previamente e cumpriu á risca o que lhe foi encommendado. Quatro dias depois, Manoel Augusto, que mora á mesma rua Santa Christina no n. 161, chamou um guarda-civil e denunciou a existencia de uma bomba no botequim de Mattos.

A policia do 13º districto pois, effectuou a prisão do "dynomiteiro" e está claro que não o prendeu sómente pela prazer de o ter nas grades do xadrez.

Mas o denunciador, que além do perverso não soube aranjar as coisas, acabou de tal modo por se mostrar interessado no caso, que o dr. Nascimento Silva, que superintende a campanha contra os agitadores, mandou prendel-o, para que elle lhe désse esclarecimentos.

Effectuou a prisão de Manoel Augusto, que, se tornára suspeito no terceiro delegado auxiliar, o agente Waldemar, da 3ª delegacia e, em presença do dr. Nascimento, o "vingativo" confessou que Mattos não era anarchista e que o plano fôra tentado, para que aquelle commerciante fosse expulso pela nossa policia do territorio nacional. Era o unico meio que elle descobrira para se ver livre de Mattos e voltar á harmonia com Maria da Conceição...

Mas o feitiço muito justamente virou contra o feiticeiro e, em quanto Mattos era mandado em paz, o perverso provocador de sua prisão injusta ia substituil-o no xadrez, para ser castigado, e que para elle será o coice, além de quéda... Mas, ao menos, ficar-lhe-á a lição, para que de outra vez ou não se deixe enganar facilmente pela Maria da Conceição, ou se deixe enganar e fique calado...

Atropelou e fugiu

A' rua Real Grandeza, esquina de Voluntarios da Patria, foi hontem, á noite, atropelado por um auto particular, que continuou a correr, a nacional Maria da Luz, viuva, parda, de 42 annos, residente á primeira daquellas ruas n. 179, que recebeu um ferimento no parietal com deslocamento do couro cabelludo e contusões no quadril.

Depois de medicada pela Assistencia, Maria da Luz recolheu-se á sua residencia.

O marujo prejudicou o flagrante

Os auxiliares do dr. Armando Vidal na campanha do jogo, deram uma batida na casa da rua Primeiro de Março n. 169, de propriedade de Manoel Mariano. Nessa casa, foi preso o "banqueiro", em cujo poder foram apprehendidos 15$400 em dinheiro e varias listas, e foi preso tambem um marinheiro nacional, que fazia jogo na occasião.

A casa acima fica proximo ao Arsenal de Marinha e, quando os presos passaram por esse estabelecimento, outros marinheiros dirigiram-se á autoridade que conduzia os presos e disseram-lhe que o marinheiro devia ser apresentado ás autoridades, no Arsenal.

Concordando com isto, o auxiliar do dr. Armando entregou o marujo, crente de que elle voltaria. Mas por mais que esperasse, nada conseguiu, porque o preso se misturou com os outros collegas.

Fazia parte da diligencia o escrevente Mendes, da 2ª delegacia auxiliar, que fez o diplomata... Procurando o official de dia, contou-lhe o que se passara, e este fez vir á sua presença o marujo em questão, promettendo que o mandaria apresentar na 2ª delegacia, acompanhado por uma praça do Batalhão Naval, o que, de facto, fez.

Effectivamente, quando já se achava na delegacia o "bicheiro", foi levado ali o marinheiro, que o dr. Armando Vidal mandou apresentar ao commandante do destroyer "Santa Catharina", a cuja guarnição pertence.

que se emprega tambem contra a INFLUENZA e GRIPPE

O GUARAFENO é o remedio que mais prodigios tem feito nos casos indicados nos prospectos que acompanham cada tubo de comprimidos.

Usae o GUARAFENO. — Vende-se em todas as pharmacias e drogarias

Depositarios: ARAUJO FREITAS & C. — Rua dos Ourives, 88 — RIO DE JANEIRO.

Um auto da Assistencia rola por um despinhadeiro

A Assistencia Municipal recebeu hontem, á tarde, o pedido de uma auto-ambulancia para a remoção, Joaquim Fernandes da Silva, enfermo, da casa n. 657 da Estrada Velha da Tijuca para a Beneficencia Portugueza. O auto-ambulancia seguiu logo, com regular velocidade, mas succedeu que, na occasião em que transpunha uma das partes mais elevadas, arrebentou-se o freio e o vehiculo recuou, com velocidade, conseguindo a custo, o chauffeur Magalhães dominar sua carreira e fazel-o parar junto a uma ribanceira, dando tempo a que pudessem saltar rapidamente o academico da Assistencia, o chauffeur, o seu ajudante Aquino Galvão e o enfermeiro Mourão de Vasconcellos. E foi justamente esse o tempo preciso para que o auto, perdendo o equilibrio rolasse pela ribanceira, e fosse escangalhar lá em baixo. Como se vê, os seus passageiros escaparam milagrosamente.

A policia do 17º districto foi informada do occorrido.

Um auto-ambulancia seguiu para o local, removendo o enfermo.

Não foi crime

No Necroterio da Policia, foi hontem autopsiado o feto, encontrado á rua do Chichorro. Segundo apurou o medico, o feto teve apenas vida intra-uterina.

Morreu de impaludismo

Tendo vindo doente da fazenda São Bernardo, na estação de Ricardo de Albuquerque, onde morava, veiu a fallecer, antes mesmo de dar entrada na Santa Casa, onde se destinava, Maria de tal, de 45 annos de edade, parda e domestica, sendo seu cadaver removido para o Necroterio.

Hontem, foi Maria autopsiada pelo dr. Bandeira de Gouvêa, que deu como "causa-mortis": impaludismo.

Maria foi enterrada como indigente, no cemiterio de S. Francisco Xavier, depois de haver sido photographada e identificada.

Feriu-se com a propria arma

A proposito da local sob o titulo acima, fomos hontem procurados pelos srs. Albano Coelho, presidente; Mario Lima, director de salão; Alfredo Macario dos Reis e Americo Fernandes, do Conselho Fiscal dos "Bohemios de Paula Mattos", que nos pedem para declarar não ser exacta a noticia que foi dada a respeito do accidente ali occorrido com o sr. Laudemiro de Aguiar, membro tambem do conselho fiscal do referido club. O sr. Laudemiro, longe de ser um "pão dagua", não tem por costume beber; o accidente foi, pois, puramente casual.

Além do mais o club dos "Bohemios de Paula Mattos" é segundo nos affirmam os membros do directoria que aqui estiveram, uma sociedade exclusivamente familiar, frequentada pelas melhores familias do bairro.

Colhido por um trem, em S. Christovão

Quando hontem atravessava a linha da Estrada de Ferro Central do Brasil, proximo da estação de S. Christovão, Antonio de Azevedo, branco de 51 annos, viuvo, portuguez, pedreiro e residente á rua Perseverança n. 26, foi colhido por um trem, sendo atirado a regular distancia.

Nesse accidente, Azevedo recebeu um ferimento contuso na região frontal, fractura subcutanea do osso illiaco, das 7ª, 8ª, 9ª, 10ª e 11ª costellas, rematoma da face lateral da região thoraco-abdominal e escoriações generalizadas.

No proprio local, Azevedo foi soccorrido pela Assistencia e transportado em auto-abulancia para o Posto Central, onde recebeu os necessarios curativos, sendo depois removido, em estado grave, para a Santa Casa.

Atropelado por um automovel

Quando hontem passava pela avenida do Mangue, João Alves da Silva, branco, de 50 annos, casado, portuguez, trabalhador e residente á praia de S. Christovão, n. 495, foi apanhado por um automovel que corria vertiginosamente.

João Alves recebeu varias contusões e escoriações, sendo soccorrido pela Assistencia e retirando-se depois para a sua residencia.

O melhor dos Purgantes

CHÁ CHAMBARD

O mais afamado remedio de França, ha 60 annos contra a PRISÃO DE VENTRE

(8931)

A commissão de tarifa

O que foi hontem resolvido

A commissão especial de reforma tributaria da Camara reuniu-se hontem, afim de estudar as classes 9 e 10 do projecto de reforma das tarifas aduaneiras.

O sr. Salles Junior deu esclarecimentos sobre "farelo e restolho de qualquer qualidade", ficando a commissão de voltar a resolver sobre esse artigo do projecto, por occasião da revisão geral de seu trabalho.

O sr. Ribeiro Junqueiro lembrou fosse escolhido um vice-presidente para a commissão e apontou o nome do sr. Octavio Rocha, que foi acceito, por unanimidade.

Passou-se a examinar a classe 3ª do projecto: — "Sumos ou succos vegetaes, bebidas alcoolicas e fermentadas e outros liquidos."

Foram approvados os artigos referentes a "alcatrão e pixe de alcatrão" e "assucar" de uva, glucosa, caramelo ou coluor-ebrr, e de qualquer outra qualidade, de accordo com o projecto.

Foi adiada a solução da tarifa do artigo referente a azeites.

A commissão acceitou as alterações do projecto para bebidas fermentadas, cervejas de *leite ou* extracto de leite, commum, de qualquer qualidade, hydromel, cidra, ginger-ale, etc. Para a borra de azeite ou de vinho, foram acceitas as alterações do projecto, mantida a razão da tarifa actual. Sobre camphora ou alcanfor nada resolveu a commissão. Foram approvadas as novas tarifas propostas com referencia ao "catto ou terrajaponica, curtim, quebracho ou qualquer outro extracto vegetal, secco, molle ou liquido, etc." "cera ou sebo vegetal", "gommas, gommas resinas, resinas e balsamos naturaes", ficando adiado o pronunciamento sobre a subclasse "gomma de pinho (pez)", etc.

Sem debate, foi vencedora a proposta do governo quanto aos licores, liquidos e bebidas alcoolicas, manná de qualquer qualidade", manteiga de coco" opio em bruto ou solido, succo de uva não fermentado, sumos de frutas de qualquer qualidade e vinegre.

Com referencia aos vinhos, a commissão manteve a tarifa actual para os amargos e aperitivos, como bitter, amer-picon, etc., e approvou as alterações quanto ás restantes especies, e ainda em relação aos xaropes, que constituiam um artigo unico.

A commissão reune-se segunda-feira, 28 do corrente.

Um auto de infracção julgado improcedente pela Recebedoria Federal

O ajudante do director da Recebedoria Federal proferiu o seguinte despacho no auto de infracção n. 801, lavrado contra Adelino Martins Pinto, á avenida Rio Branco n. 95, 2º andar, por falta de apresentação da tabella de preços e de marcas dos seus productos:

"A infracção constante do auto de fls. 2 não está provada, nem deverá tal procedimento fiscal ser levado a effeito, sem o exame prévio do caso e diligencias indispensaveis, só posteriormente feitas, para apuração do facto, indebitamente considerado pelos autuantes, como contravenção regulamentar. Demais, a medida extrema do auto só deve ser empregada para compellir o contribuinte refractario ao cumprimento da lei, e, na hypothese do processo, como em outras identicas, impunha-se preliminarmente o emprego de meios para que o autuado apresentasse sua lista de preços, — falta que deu origem ao auto, — dando-se-lhe préviamente, para o cumprimento dessa obrigação, que, não satisfeita, após a recommendação do agente do fisco, poderia então dar logar ao meio coercivo da autuação. Accresce que se não trata, na especie, do processo, mas de méra inobservancia de preceito regulamentar, sem dólo, nem verificação de prejuizos para a renda do imposto.

Fiscalizar, já tem sido dito varias vezes, não importa em instaurar processos de infracção, sem base, por méras omissões involuntarias dos contribuintes, das quaes se não apurem a fraude, o *animus illiciti lucri faciendi*, o intuito lesivo aos cofres publicos. A acção do funccionario do fisco deverá antes estender-se, como um predicamento de sua funcção, á orientação, ao conselho, á instrucção, que deverá sempre, precipuamente, fornecer ao contribuinte do Thesouro, afim de que este possa bem observar as regras e preceitos da lei. Em face das razões espendidas, não procede o auto de fls., cujo lavramento, nas condições em que foi feito, chega mesmo a ser estranhavel. De accôrdo com o parecer retro, julgo, portanto, improcedente o mesmo auto e desta minha decisão recorro *ex-officio* para o exmo. sr. ministro da Fazenda. Remetta-se o presente processo á superior instancia. Recebedoria do Districto Federal, em 21 de junho de 1920 — assignado) *Severiano de A. Cavalcanti*, ajudante do director."

Navalhas Suecas

As afamadas 3 corôas n. 31, e outros numeros, acaba de receber a Cutelaria S. Domingos.

Avenida Passos n. 104

(G 29909)

Notas sociaes

DO MEU CANHENHO

CASAMENTO AMERICANO

V. C., o meu distincto amigo, que, por nomeação do governo, é apenas consul do Brasil nos Estados Unidos, mas que por acclamação geral é, de certo, o embaixador da elegancia e do bom gosto brasileiros na terra do *dollar*, delecia-me sempre com a narração de factos caracteristicos da vida americana, que elle conhece como ninguem.

Aqui actualmente, em gozo de licença, o querido V. muito a miude me dispensa o prazer da sua presença, o encanto da sua palestra.

Ainda hontem, jantando com elle no seu hotel, o Palace, ouvi, como é natural, uma historia interessante.

A's 7, a hora combinada, fui encontrar o meu amigo, que me esperava no terraço. Vestia casaca...

— Municipal? — perguntei, estranhando-lhe o trajo.

— Não. Um casamento. Lembrei-me disto, á ultima hora.

E tirou do bolso, mostrando-m'o, um convite.

— E vamos para a mesa — disse elle. — Pouco tempo temos para conversar.

— A proposito — disse eu, ás primeiras colheres do crême de aspargos — tens noticia do telegramma chegado dos Estados Unidos, em que consta ter um padre apagado as luzes da egreja, negando-se a effectuar um casamento, ante a maneira escandalosa por que a noiva appareceu vestida, ou despida?

— Sim, li esse telegramma — respondeu o meu amigo — que me espantou pelo inedito.

— Na verdade! — ponderei. — A idéa do padre de apagar as luzes, de negar-se...

— Não! — corrigiu de prompto V. C. — O ineditismo não está no facto do pastor ter apagado as luzes. Espantoso é ter elle embirrado com a maneira de vestir de uma Eva honesta, que teve a casta lembrança de legalizar, aos pés de Deus, a sua união com um Adão, talvez honesto, tambem!... Com certeza não é americano, esse padre. A noiva eu não conheço, é claro, nem nunca vi. Mas pelas roupas do telegramma é noiva americana, juro!

— Mas, então, isso de apagar as luzes na egreja...

Com riso largo, em que havia um quê de môfa do meu espanto indigena, V. C. cortou-me a phrase, exclamando:

— Não tem nada de novo para mim. Queres saber? Justamente uma semana antes de eu vir para o Brasil, assisti na California a um facto desses.

— O padre tambem se negou? — perguntei.

— Não. O padre tambem apagou as luzes. Mas, ouve. Foi em San Francisco. O pastor que devia celebrar o casamento era um bello rapaz, meu amigo, por signal. Um companheirão! A noiva, muito linda, muito parecida com a Gloria Swanson, que tanto aprecias, apresentou-se tal qual a do telegramma. Zue! Apagaram-se as luzes. Houve, é claro, tumulto, sustos, uma carteira roubada (a minha), etc. Mas lá acharam, afinal, o botão da electricidade. *Fiat lux!* Mas o casamento não se fez.

— Por que? Já não havia luz?

— Luz havia — disse V. C. — mas não havia nem padre nem noiva. — *Dorival de Villar.*

SONETOS

IDADE MÉDIA

No seu terraço, a pallida rainha
Aos clarões melancolicos do dia
Que transmontava, olhava os céos e via
Seguindo o vôo azul de uma andorinha.

E o rei lhe disse: — Por que ris sósinha?
Quero saber a causa da alegria
Que te illumina a pallidez sombria.
Em que pensas, oh triste escrava minha?

E sempre a rir, como a orvalhada rosa,
Quando desponta a aurora luminosa,
Responde ao rei a pallida rainha:

— Penso que um dia, nos azues espaços,
Livre afinal do mundo e dos teus braços,
Minha alma voará como a andorinha.

LUIZ GUIMARÃES.

NATALICIOS

Fazem annos hoje:

d. Maria Daumas Masson, esposa do sr. Iberê Masson, funccionario do Banco Francez-Italiano;

— a menina Maria de Lourdes Caldeira, filha do sr. Guilherme Caldeira, empregado da Auxiliadora Medica;

— o menino José, filhinho do sr. Alberto de Souza e de d. Elvira Roxo de Souza;

— a senhorita Odette Heller, filha do sr. Joaquim de Azevedo Heller, funccionario da E. F. Central;

— o menino Carlos Alberto Cunha Mattos de Castro, filho do sr. Alberto Castro, director da Escola Royal.

— a sra. d. Ermelinda da Cunha Valerio Caldas, viuva do major Valerio Caldas;

— a sra. d. Amalia Dick, progenitora do sr. Oswaldo Dick, official de gabinete do director do Lloyd Brasileiro;

— o tenente Virgilio Apollinario da Silva.

— o tenente Sylesio Fausto da Silva, auxiliar da thesouraria da Companhia Cáes do Porto.

— a menina Marilda, filha do sr. Guilherme Malaquias dos Santos, secretario do procurador geral da Fazenda Publica;

— o sr. Dermeval Feltro de Oliveira, funccionario da Imprensa Nacional.

— Fizeram annos hontem:

a menina Clélia, filha do sr. Octavio da Costa Barros Mascarenhas, funccionario da Central, e de d. Euzebia Santiago Mascarenhas, professora cathedratica.

— o sr. Alberto Silveira da Costa, empregado no commercio

CONCERTOS

RUBINSTEIN. — O concerto de despedida que o pianista Arthur Rubinstein realiza nesta capital e cujo producto reverterá em beneficio do Patronato de menores, será levado a effeito amanhã, ás 4 1|2 horas da tarde, no Theatro Municipal.

O concerto é patrocinado por mme. Epitacio Pessoa.

VIAJANTES

Chegaram hontem de Santos, pelo *Iris*: dr. João Pedreira, d. Rosa Cerqueira, e Dóra Rosenthal.

— De Rio Grande do Sul e escalas, pelo Aymoré: Antonio Corino de Oliveira e José Braz Siqueira.

— Partiram hontem, para Buenos Ayres, elo "Columbia" Ervin R. José Clara Buhhmaier e Georg F. Doid.

— Pelo nocturno de luxo, deve hoje, pela manhã, chegar de S. Paulo o sr. Carlos de Campos, *leader* da maioria da Camara dos Deputados.

— Pelo primeiro nocturno de luxo, são esperados hoje os srs.: João Cane e familia, Belarmino Cunipe e familia, José Romano e familia, Antonio Campos e familia, Joaquim A. Rodrigues, Antonio Soisliano, Osinelo Tavares, Mario Nazereth, J. Notaroderto, Rodolpho Lima, Guilherme Moreira, L. Ropbson e familia, Alfredo Monteiro da Silva e familia, Poul Celle, Ramiro Carvalhosa e familia, Marco Rosselber, José Imperio, A. Airosa, João Cunha, mme. Maria Cunha, José Dias de Almeida, N. P. Ribeiro, dr. Aristoteles Dias e familia, Maximo Ravarino, dr. Augusto Mendonça, José Dias Moura, Paulo Costa, Ruy Sodré, Antonio Junqueira, Julio Safos e senhora e Euzebio Ribeiro.

Pelo trem de luxo seguiram hontem os srs.: deputado Mauricio de Lacerda, dr. Honorio Libero e senhora, familia Joaquim Penteado, dr. Julio Paranhos, Amadeu Macedo e senhora, Aroldo Ramos, dr. Alvaro Santos e familia, Raul Toledo Silva, Januario Fonseca, Salim Kinam e Arthur Pinto Lima.

REUNIÕES

Realiza-se hoje, ás 4 horas da tarde, a sessão semanal da directoria da Sociedade Nacional de Agricultura.

ASSOCIAÇÕES

Um grupo de professores particulares, reunidos em sessão preparatoria, sabbado ultimo, deliberou reerguer a "Associação dos Professores do Brasil", extincta ha já annos.

Nessa sessão, foram acceites as bases da sociedade e eleita a sua primeira directoria.

FALLECIMENTOS

Em sua residencia, á rua Emerenciana n. 11, falleceu hontem, ás 4 horas da madrugada, o sr. Alfredo Lopes da Cunha, commerciante nesta praça.

— Falleceu ante-hontem, ás 8 horas, á rua São Paulo n. 65, Sampaio, a menina Celene, filhinha do sr. Gilberto de Alencar, funccionario do Ministerio da Marinha e de d. Olga Bezerra de Alencar Sabova.

MISSAS

O Centro Pernambucano faz celebrar amanhã, ás 9 horas, na egreja de S. Francisco de Paula, missa por alma de d. Anna Pinto Bandeira Magalhães de Carvalheira, fallecida em Pernambuco.

—:—

— Rezam-se hoje as seguintes por alma de: Manoel Francisco Alves, ás 9 horas, na matriz do S. S. Sacramento; Maria Magdalena Rodrigues dos Santos, ás 8 1|2 horas, na egreja de S. Francisco de Paula; Mathias José Machado, ás 9 horas, na egreja de S. Francisco de Paula; Commendador Francisco José Ribeiro, ás 9 1|2 horas, na egreja do Carmo (rua Primeiro de Março); Professor Diogenes Sampaio, ás 9 1|2 horas, na egreja do Largo da Lapa; Monsenhor dr. João Onofre de Souza Breves, ás 9 horas, na egreja de N. S. da Conceição e Boa Morte; Francisca Roxo de Souza Pinto, ás 10 horas, na Candelaria; d. Anna Pinto Bandeira Magalhães de Carvalheira, na egreja de S. Francisco de Paula; Antonio Joaquim dos Passos, ás 9 horas, na egreja da Lampadosa; Manoel Castro, ás 9 1|2 horas, na egreja de S. Francisco de Paula; Leopoldina Dutra Pereira de Andrade, ás 9 horas, na egreja do Divino Espirito Santo; Francisco Pinto de Miranda, ás 9 1|2 horas, na egreja de N. S. do Carmo.

ULTIMA HORA

A conferencia de Boulogne-sur-mer

Boulogne-Sur-Mer, 21 — Os srs. Lloyd George, Millerand, Marsal, Venizelos, Balfour e Chamberlain e os marechaes Foch e Wilson chegaram a esta cidade ás dez e meia da manhã, sendo saudados por numerosa multidão.

Interrogado por occasião do desembarque, o sr. Millerand declarou que as negociações estão em bom andamento e tem todas as razões para se sentir satisfeito com as decisões tomadas na entrevista de Hythe.

Boulogne-Sur-Mer, 21 (Official) — Na segunda reunião da Conferencia foi estudada a questão turca, decidindo-se manter a data de 26 de julho, primitivamente fixada, para a entrega da resposta da Turquia ás condições de paz.

A Conferencia approvou as medidas concertadas pelos marechaes Foch e Wilson para occorrer á situação na região de Constantinopla e dos estreitos e decidiu convidar para tomar parte nos trabalhos da Conferencia de Spa os delegados gregos, polacos, portuguezes, rumaicos, tcheco-slovacos e yugo-slavos, afim de discutirem com os alliados as questões que directamente digam respeito aos seus paizes.

Os marechaes Foch e Wilson obtiveram a approvação do texto da nta que os alliados vão dirigir ao governo allemão sobre o desarmamento, a destruição do material de guerra e a reducção do exercito, no mais breve prazo, aos effectivos estipulados pelo Tratado de Versalhes, prescripções estas que, ou não foram executadas, ou o foram incompletamente.

As despezas de representação do presidente da França

Paris, 21 — A Camara dos Deputados approvou as propostas do governo que augmenta de..... 800.000 frs. a verba das despezas de representação do presidente da Republica, de 60.000 frs. a dos presidentes do Senado e Camara, e de 30.000 frs. a de cada um dos marechaes de França.

Noticias de Portugal

Lisboa, 21 — Acompanhada de seu filho, duque de Apulia, retirou-se de Lisboa a duqueza de Aosta, que aqui se achava de passagem, procedente de Africa.

Lisboa, 21 — Partiu para a Africa um conselho de medicos.

Lisboa, 21 — Os jornaes desmentem a noticia de que o sr. Antonio José de Almeida tivesse telegraphado ao sr. Affonso Costa, convidando-o a constituir o ministerio. O convidado pelo presidente da Republica para vir a Lisboa com esse fim teria sido, segundo affirmam os mesmos jornaes, o sr. Teixeira Gomes.

Temporada lyrica

Manon—Massenet

O espectaculo de hontem, annunciando a "Manon", de Massenet, não deixava de despertar apprehensões, receios mesmo de que o resultado importasse num desastre mais accentuado do que o primeiro, occorrido com a "Thais".

Os interpretes seriam, nos principaes papeis do casal amoroso, a sra. Vix e um novo tenor.

Comquanto a sra. Vix viesse a figurar numa peça de genero francez, de mais a mais, por ella mesma desempenhada, com louvor, ha seis annos, certa parte do publico não esquecia a sua favorita, madame Vallin, não admittindo que a actual interprete pudesse com ella competir em arte vocal, ou empanar-lhe o brilho. Quanto ao tenor estreante, os traços biographicos delle, vindos a publico, dizendo que sob a vestimenta de De Grieux viria um doutor "in utroque", convertido em soldado e promovido por actos de bravura, na guerra recente, a capitão e depois transformado em artista lyrico, esses traços pouco promettiam para o exito da representação.

Pois bem; contra todo e qualquer receio de possivel fracasso, a partitura de Massenet alcançou lisonjeiro resultado, graças á sra. Genevieve Vix e ao novo tenor Lauri Volpi.

A proveta cantora franceza encontrou a sala mergulhada não só na penumbra regulamentar, mas tambem em desanimadora frieza, que se não dissipou durante todo o primeiro acto.

No segundo acto, porém, após a leitura da carta pormenorizada com infinita garridice, no adeus ao "piccolo desco", a sala desfranzindo o sobr'olho applaudiu-a sinceramente.

Saltando o quadro de "La Cour de la reine", em que a cantora, após um minueto de fraco interesse musical, modula "recitativos", admiramos a arte dramatica da sra. Vix no duetto com o tenor, no parlatorio de S. Sulpice. A scena da seducção foi por ella traduzida com tanto sentimento, tanto calor e tanta verdade, que o auditorio, antes que De Grieux mandasse ás ortigas a roupeta de egresso, e cedesse ao encantamento da sereia, o auditorio já estava rendido.

Ao fechar o velarium, os dois reconciliados amantes recebiam palmas enthusiasticas e quatro chamados á scena.

Diga-se, todavia que, para tal, não pouco concorreu a habilidade do tenor Volpi.

E' elle, de facto um novo mas não um novato.

E' novo porque com seis mezes apenas de pratica de arte, ainda nao está a par de todos os seus segredos. Mas a indiscutivel vocação que se lhe nota, tão em começo de carreira, está a apontar-nos um cantor fadado a radiante futuro.

Lauro Volpi é possuidor de poderoso orgão vocal ductil, elastico, que lhe faculta os necessarios gráos de intensidade para os effeitos de amplas sonoridades, assim como todas as meias tintas, até o mais transparente colorido.

De taes effeitos, convem assignalar, elle por vezes abusa mormente nas "tenutas" de "mezza voce"; mas isso, se é "ficelle" dos que se comprazem na pescaria do applauso barato, é, tambem desejo de imitação, nos inexperientes.

A sua escola é extensa e de uma expontaneidade hoje assaz rara mesmo nas celebridades. O ligeiro tenor, das suas cordas vocaes é antes devido á posição deslocada do larynge, o qual, para obter firmeza de som, necessita "situar-se abaixo da posição habitual de descanço".

O publico recebeu o estreante com sympathia; applaudiu-o no 1º acto e do celebre "sonho" quiz mais uma audição. Foi attendido.

O quadro de S. Sulpice, como dissemos, rendeu ao esperançoso artista novas palmas e chamados ao proscenio.

O baixo Cirino e o barytono Paci, interpretaram a contento os papeis de conde e sargento Lescaut.

A orchestra andou a primor, conduzida pelo illustre maestro Edoardo Vitale.

Jovens! não envelhecereis, Tomando GUARANA'.

Velhos! rejuvenescereis, Tomando GUARANA'.

A' venda na Rua do Ouvidor n. 120, CHARUTARIA PARA'.

(4919)

Faculdade de Direito de S. Paulo

São Paulo, 21, — Será nomeado o dr. Raul Vieira de Carvalho para assistente de gynecologia da Faculdade de Direito, em subtituição ao dr. Ayres Netto, que assumiu a regencia da cadeira, como substituto do dr. Arnaldo Vieira de Carvalho, recentemente fallecido.

A Independencia

Mobiliario completo para uma casa, com 36 peças, 2:200$000. Rua do Theatro n. 1. (5588)

Fechamento de pharmacias em S. Paulo

São Paulo, 21, — Em vista de estarem funccionando irregularmente, o sr. secretario do Interior mandou fechar diversas pharmacias de varias cidades do interior.

O "SANTA CATHARINA"

Até a proxima quinta-feira o destroyer "Santa Catharina" deverá partir para Santos.

COMO SE PRATICA A EDUCAÇÃO EM CUBA

Uma das maiores preoccupações da Republica de Cuba [illegible] analphabetismo, [illegible] systema de educação [illegible] veras animadores. [illegible] analphabetos, em [illegible] duplicou em 19 annos. [illegible] actualmente com [illegible] tes), a porcentagem [illegible] tre a população menor [illegible] a 10 % nas cidades [illegible] districtos ruraes. [illegible] do ensino, os educadores [illegible] sam resolver os tres problemas [illegible] mentaes de que depende [illegible] instituições: 1º) [illegible] impulsiva do povo, [illegible] vismo; 2º) desenvolver [illegible] intenso o sentimento [illegible] 3º) ministrar a cada [illegible] ou mulher, o preparo necessario [illegible] bitual-o ás necessidades [illegible] que se desenrola em [illegible] co, social e economico [illegible].

O systema de educação publica de Cuba comprehende as seguintes divisões:

Ensino primario: rural e urbano. Ensino secundario: academico, [illegible] normal: Kindergarten, primario.

Ensino industrial: artes e officios, chimica industrial, pintura e decoração, encadernação.

Ensino universitario: philosophia e letras.

Ensino artistico: pintura, esculptura.

O ensino, em suas differentes divisões, não é caracterizado pelo [illegible] grão de centralização que prevalece em outros paizes; a descentralização [illegible] te especialmente no techn[illegible] que se relaciona com a nomeação de professores, quer sejam das escolas primaes, secundarias ou da universidade. No emtanto, o secretario da Instrucção Publica e Bellas Artes é o chefe supremo do ramo, com faculdade para regulamentar e interpretar tudo quanto lhe é relativo.

No ensino primario os seis superintendentes provinciaes são os collaboradores immediatos do secretario de Instrucção Publica e sob a presidencia deste constituem a junta de superintendentes, a cujo cargo está a parte technica. A' junta de superintendentes está affecta: fazer os planos e programmas de estudo; confeccionar os horarios, approvar os livros de texto, etc. Para cada provincia existe um superintendente de escolas com o caracter de delegado da secretaria, e que é considerado o chefe technico e administrativo da provincia. Sob suas ordens trabalha o inspector provincial de instrucção publica e os inspectores de districto. A estes ultimos e ás juntas escolares incumbe propôr e nomear os professores. As juntas escolares são eleitas por votação popular; os inspectores de districto pelos inspectores provinciaes e estes, por sua vez, pela secretaria de Instrucção Publica.

A reorganização escolar de 1800 [illegible] stituiu o ensino primario obrigatorio e gratuito, entendendo-se este ultimo termo não só o dever do Estado de proporcionar o ensino livre de custo, senão tambem a obrigação de fornecer utensilios e livros a todos os menores de edade escolar.

Durante o primeiro periodo do governo actual — de 1913 a 1917 — a secretaria de Instrucção Publica realizou uma tarefa digna de menção. Confeccionaram-se novas bases para a adopção de livros, classificaram-se as escolas de accordo com os fins que cada grupo das mesmas deveria ter em vista e se abriram 1.004 escolas novas, com capacidade para alojar 50 mil meninos. Desde então as escolas foram classificadas em kindergartens, primarias ruraes e primarias urbanas.

As kindergartens — para alumnos de quatro a seis annos — existem nas cidades e nas povoações de certa densidade escolar.

A escola primaria rural tem por fim proporcionar certo minimum de conhecimento, preparar para a cidadania, diffundir conhecimentos especiaes e praticos para a vida rural.

A escola rural consta de cinco grãos. Seu programma comprehende: leitura e escripta, lingua materna, arithmetica, estudos da natureza e agricultura, debuxo e trabalhos manuaes, educação physica e hygiene e historia e geographia patrias, moral e civica e economia domestica; os alumnos que concluem o curso da escola rural podem obter matricula nas Granjas Escolas Agricolas, mantidas sob a direcção da secretaria de Agricultura, Commercio e Trabalho. Como parte do systema escolar rural, contam-se os professores ambulantes, os quaes foram creados em 1914 e cujo numero, em 1917, ascendia a 104.

Em breve começará a funccionar um novo typo de escola, "a escola ambulante", consistente em dois carros ferro-viarios, um para habitação do professor e o outro para as classes; seu raio de acção serão os centros assucareiros.

Ahi está uma prova eloquente do empenho do governo cubano em combater o analphabetismo.

O curso da escola primaria urbana é de oito annos: seis correspondentes ao ensino primario elementar e dois ao primario superior. Sua continuação é a escola educacional, e o ensino de segundo grão ou o ensino normal.

Entrega de uma taça de prata

Florianopolis, 21 — O sr. David da Silva, representante da Antartica aqui, entregou hoje, ao superintendente municipal, a riquissima taça de prata, "Pres Hercilio Luz" instituida nas ultimas regatas aqui realizadas. Essa taça o superintendente a entregou ao sr. José da Cunha, presidente da Federação de Sport, que agradeceu a preciosa offerta.

Assistiram o acto da entrega os representantes dos clubs nauticos desta cidade e da imprensa.

A taça referida foi ganha pelo Club Nautico Martinelli.

Um grande hotel em Araraquara

S. Paulo, 21 — Será inaugurado, no proximo dia 14 de julho, o grande edificio que a Camara Municipal de Araraquara mandou construir especialmente para a installação de um grande hotel municipal.

Terminada essa construcção, o engenheiro dr. Alexandre Marcondes de Machado iniciará a construcção de dois novos edificios, por conta tambem para a Camara Municipal, onde serão installados, respectivamente, a Bibliotheca Publica e o Club Araraquarense.

Construcção de um theatro em Aracajú

Aracajú, 21 — O "Diario Official" vem publicando editaes de concorrencia publica para a construcção de um theatro moderno nesta cidade, cujo prazo final para a apresentação de propostas, foi fixado em 1º de setembro vindouro.

ULTIMA HORA

Maria de Lourdes Costa

✝

Manoel da Rocha Filho e familia participam o fallecimento de sua neta, a menina MARIA DE LOURDES COSTA, hontem. Seu enterramento effectuar-se-á hoje, ás 15 horas, saindo o feretro da rua Anna Barbosa (Meyer) n. 35 para a estação inicial da E. F. Central do Brasil e dahi para o cemiterio de S. João Baptista. (H. [illegible])

José Antonio Gonçalves Guimarães

✝

Emilia M. Guimarães, viuva, filhos, genros e noras de JOSÉ ANTONIO GONÇALVES GUIMARÃES participam a seus amigos e parentes o seu fallecimento hontem, ás 18 horas e convidam para acompanhar os restos mortaes á ultima morada, hoje, 22 do corrente, saindo o feretro da rua Conde de Bomfim n. 50, para o cemiterio de S. Francisco da Penitencia, ás 10 horas, por cujo acto antecipam seus agradecimentos.

(H. [illegible])

THEATROS DA EMPRESA PASCHOAL SEGRETO — Direcção: João Segreto

S. PEDRO

Grande Companhia Nacional de Operetas e Melodramas (genero do Theatro Chatelet, de Paris) — Direcção artistica de FRANCISCO MARZULLO — Regente da orchestra PAULINO SACRAMENTO

HOJE — Duas Sessões — A's 7 3|4 e 9 3|4 — HOJE

A opereta sertaneja em 3 actos de Danton Vampré e Alberto Deodato, musica de Luiz Quezada

TRIUMPHO DEFINITIVO DE ABIGAIL MAIA NA PROTAGONISTA!

FLOR TAPUYA

"Mas, é bonita que é damnada!" — diz o coronel Zuza, o literario [illegible]

João Lucio, o sertanejo, suspira, cheio de fé e bondade: "Tapuya, minha Tapuya [illegible]"

O RECORD DAS ENCHENTES! — **FLOR TAPUYA** — A PEÇA DAS FAMILIAS!

O escrivão Malaquias [illegible]

Garanguá, o lingua de prata, interrompe o orador: — "Sim! sim! muitissimo obrigadinho!"

ATÉ HONTEM ASSISTIRAM A' "FLOR TAPUYA" — 25.754 PESSOAS!!!

CINEMA MODERNO (Manoel Moderno) — O HOMEM DA LOTERIA (Wallace Reid) e CARREIRA DE LEÕES — Comica.

S. JOSÉ

Companhia Nacional, fundada em 1º de junho de 1911 — Direcção artistica de Izidro Nunes — Regente da orchestra Bento Mossurunga.

HOJE

3 sessões — A's 7, 8 3|4 e ás 10 1|2 — 3 sessões

A CAMINHO DO 2º CENTENARIO!!!

As maiores enchentes! O record das receitas! Ainda e sempre a engraçadissima revista de costumes dos afamados Carlos Bittencourt e Cardoso de Menezes

A revista das familias — **O PÉ DE ANJO** — 193ª, 194ª e 195ª representações

Até hontem assistiram ao PE' DE ANJO 228.756 pessoas!!!

CINEMA OLYMPIA — "Os estranguladores de Nova York" (11º e 12º), "Não troqueis vossos maridos" (Gloria Swanson), e "Gato gatuno" comedia.

Carlos Gomes

Companhia Dramatica Nacional, da qual faz parte a eminente artista ITALIA FAUSTA

HOJE —:— A's 8 3|4 —:— HOJE

Espectaculo Nacional

Representação da peça em 3 actos

Salomé

de Renato Vianna, o vigoroso escriptor de "Os Phantasmas"

ZOÉ — ITALIA FAUSTA

[illegible]

BREVEMENTE — "Pedra que rola", de José Oiticica. (H 1644)

CINEMA OLYMPIA

Rua Visconde do Rio Branco, 53

HOJE — 11º e 12º episodios da portentoso film em séries

OS ESTRANGULADORES DE NEW YORK

11º episodio — ALMA AGONISANTE; 12º episodio — ESPIRITO INCANSAVEL

Não troqueis vossos maridos

(Resposta ao film "Esposas velhas por novas", creação do mesmo metteur-en-scène). — GLORIA SWANSON.

E A COMEDIA

Gato gatuno

encenado por MARY THURMAN

BREVEMENTE: Mais QUATRO PRIMORES cinematographicos: — "Braço de ferro", por William S. Hart, o tigre do coração de pomba; "Cabana do Pae Thomaz", [illegible] por Marguerite Clarck; "Salto da morte", Mais um formidavel trabalho do celebre Houdini. [illegible]

NOS THEATROS

Notas & Noticias

Companhia Chaby Pinheiro

O paquete inglez "Almanzorra", em cujo bordo viaja a companhia Chaby Pinheiro, soffreu novo atrazo. Sómente chegará amanhã ao nosso porto. E, por isso, está transferida para quinta-feira, 24, a inauguração da temporada no theatro do Palace-Theatre, que, pela procura que os bilhetes para os primeiros espectaculos estão tendo, promette decorrer animadamente. A *trupe* Chaby Pinheiro traz no seu elenco os nomes conhecidos de Belmira de Almeida e Beatriz de Almeida, as duas scintillantes *estrellas*.

A companhia estreará com a peça em tres actos *O herdeiro*.

Companhia Leopoldo Fróes

Na secção competente, publicamos o elenco e repertorio da companhia Leopoldo Fróes, que iniciará a sua temporada de inverno, no theatro Lyrico, a 1 do proximo mez de julho.

No elenco quasi que não ha nomes novos, a não ser o de Alice Ribeiro, que veiu ao Brasil com a companhia Maria Mattos-Mendonça de Carvalho.

No repertorio é que haverá grandes novidades. Fróes representará, nesta temporada, nada menos que sete originaes novos, entre elles tres de sua lavra: *O outro amor*, *A senhorita Gaucha* e *A florista do Assyrio*, e originaes de Abadie Faria Rosa, Euclydes de Andrade, Gastão Tojeiro e Renato Vianna.

Fróes fará uma rapida revista ás melhores peças do seu repertorio.

A estréa da companhia, conforme já annunciamos, será quinta-feira, 1 de julho proximo, com *O outro amor*, comedia em tres actos, de Leopoldo Fróes, que tem a seguinte distribuição: tenente Roberto, Fróes; Izidoro, barbeiro, Henrique Machado; o vigario, Attila de Moraes; dr. Alberto, Placido Ferreira; Narciso, Armando Rosas; Aprigio, Carlos Torres; Esteves, boticario, Arthur Costa; Ramiro, Nestorio Lips; [illegible], Estevão Santos; Luizinha, Alice Ribeiro; Florinda, Gabriela Montani; [illegible], Conchita Bernard; Salomé, Cordelia Barros; Mafalda, Sylvia Bertini; [illegible], Esmeralda Barros. A acção do *Outro amor* passa-se numa cidade do interior de S. Paulo.

Na bilheteria do theatro acceitam-se encommendas de bilhetes para os primeiros espectaculos.

A paulista Guiomar Novaes

Santos, 21. — Acha-se entre nós, onde se demorará durante alguns dias, a festejada pianista patricia Guiomar Novaes.

A temporada lyrica

Com a "Walkyria," opera com que foi iniciada a actual temporada lyrica do Municipal, realiza-se hoje o espectaculo para os assignados do segundo turno.

Amanhã, para o primeiro turno, será cantada a "Aida", apresentando-se pela segunda vez, ao nosso publico o tenor Bernardo De Muro.

A primeira de hoje, no Trianon

Os "habitués" do Trianon estão hoje de parabens. Ha peça nova no cartaz do elegante theatrinho da Avenida, a comedia de Antonio Guimarães, "Flôr de maio", que Alexandre Azevedo põe em scena com gosto e propriedade.

Já hontem demos ligeira idéa do que é "Flôr de maio", na qual a empresa do Trianon deposita grandes esperanças.

DIVERSAS

Volta hoje á scena, no Carlos Gomes, a peça de Renato Vianna, "Salomé", que tem dado successivas enchentes ao elegante theatro da rua Luiz Gama.

—:— Está nesta capital o actor, Pinto Filho, de volta de uma longa temporada nos Estados do Sul.

—:— Carlos Bettencourt e Cardoso de Menezes, os autores de "O pé de anjo", entregaram, hontem, á Empreza Paschoal Segreto o novo quadro, que escreveram para a sua revista, ora em scena no S. José.

Nesse quadro, que photographa assumptos da mais palpitante actualidade, Carlos Bettencourt e Cardoso de Menezes empregaram o melhor dos seus esforços, esperando, assim, que "O pé de anjo" ainda alcance o 3º centenario.

—⊙— A Companhia Dramatica Nacional conta pôr em scena ainda esta semana a peça de José Oiticica, "Pedra que rola", destinada a se manter longo tempo no cartaz.

O QUE HA HOJE:

MUNICIPAL — "Walkyria", opera de Wagner, ás 8 3|4. — 3ª recita do turno B. Interpretes: Sarah Cesar, Pasini Vitali, Gramegna Maestri, Rossi Morelli, Dentale. Director da orchestra: E. Vitale.

CARLOS GOMES — "Salomé", peça de Renato Vianna; ás 8 3|4. Pela Companhia Dramatica Nacional; protagonista Italia Fausta.

TRIANON — "Flor de maio", comedia de costumes portuguezes de Antonio Guimarães; ás 7 3|4 e 9 3|4; pela companhia Alexandre Azevedo.

REPUBLICA — "Miss' Diabo", peça policial, de Arnaldo Leite e Carvalho Barboso, musica de Manoel de Figueiredo, ás 7 3|4 e 9 3|4, pela companhia Satanella-Amarante; protagonista, Luiza Satanella.

S. PEDRO — "Flôr Tapuya", opereta de Danton Vampré e Alberto Deodato, musica de Luiz Quesada, ás 7 3|4 e 9 3|4; protagonista, Abigail Maia.

S. JOSE' — "O pé de anjo", revista de Carlos Bettencourt e Cardoso de Menezes, musica de varios autores, ás 7, 8 3|4 e 10 1|2; protagonista, J. Figueiredo.

RECREIO — "A cigana", opereta portugueza; ás 8 3|4, em recita da corista Carmen del Mar.

CASA LINO
Calçado de luxo — Ultimos modelos — R. 7 SETEMBRO, 135. Tel 5118. Central. (5067)

FALTA DE PAGAMENTOS

Chamamos a attenção da directoria de Saude Publica para a clamorosa irregularidade que se está dando com os serventes extranumerarios que não recebem os seus vencimentos desde o mez de fevereiro. Numa quadra como esta que atravessamos, cheia de difficuldades de vida, esse esquecimento, ou que outro nome tenha, chega a ser falta de humanidade!

Urge, pois, uma providencia para que cesse tal irregularidade.

A IDEAL
MOVEIS A PRESTAÇÕES
74 F. VEIGA & C
S. José
(7443)

Contrato para arrecadação de imposto de transporte

Segundo communicação recebida pelo Procurador Geral da Fazenda Publica, foi assignado, na Delegacia Fiscal, em Minas, contrato entre á União e a "The St. John d'El-Rey Golding Mining Limited (Companhia do Morro Velho), para arrecadação, por esta, do imposto de transporte na Estrada de Ferro de Morro Velho (Villa Nova Lima) a Rapozas, mediante a percentagem de 4 °|° sobre o producto arrecadado.

Quem quizer ler sempre as ultimas novidades é só na casa Braz Lauria, R. Gonçalves Dias, 78, agente geral do *"Tesoro de las Familias"*, com bordados e moldes mensal e *"Modas y Pasatiempos"*, com folha de moldes e bordados, etc., etc. (4019)

VIAÇÃO

O ministro recebeu hontem, um officio em que o seu collega da Marinha agradecendo-lhe a solicitude com que attendeu ao seu pedido sobre a designação dos engenheiros Luiz José Le Cocq de Oliveira, José Antonio Martins Romeu, e Nelson Coelho Leal para membros da commissão encarregada de emittir parecer sobre o estado das obras do dique da ilha das Cobras, pede que mande elogiar esses funccionarios pelo intelligente e cabal desempenho que deram á incumbencia que lhes foi commettida.

—:— Foi indeferido o requerimento em que Theodorico Julio dos Santos, pede concessão de 10 °|° da gratificação addicional estabelecida no artigo 400 do regulamento postal.

—:— Ao inspector das Estradas o ministro devolveu, devidamente rubricadas, as vias do projecto e orçamento do prolongamento da plataforma da estação de Castro, da linha ferrea de Itararé, ao rio Uruguay.

—:— Por despacho de hontem o ministro indeferiu o requerimento em que Prates & Cia., pedem que lhes sejam cedidas trezentas toneladas de trilhos usados existentes á margem da E. de Ferro Bahia e Minas.

—:— O ministro determinou ao director geral dos Correios que providencie no sentido de ser desligado da administração dos Correios de Matto Grosso, o apontador addido, do extincto Arsenal de Guerra do mesmo Estado, Benedicto Henrique de Carvalho, que foi nomeado guarda de armazem da Intendencia da Guerra.

—:— Havendo a Central and South American Telegraph Company apresentado novo projecto de taxas para o serviço telegraphico, pelos seus cabos submarinos, para a America do Norte, do Sul e Central, bem como para as Antilhas, e sendo algumas dessas taxas inferiores e as demais iguaes ás cobradas pelas outras companhias, o ministro resolveu approval-as, para os effeitos previstos na clausula VII do contrato celebrado em virtude do decreto n. 13.832, de 23 de outubro de 1919.

Denuncia contra um funccionario do fôro do Acre

A' Procuradoria Geral do Territorio do Acre o ministro do Interior mandou remetter os documentos com que Luiz Targino Gonçalves Fialho instrue a denuncia contra o promotor publico e curador de orphãos da comarca de RRio Branco, bacharel Luiz Barreto de Menezes.

AGRICULTURA

Conferenciou demoradamente com o ministro o sr. Dulphe Pinheiro Machado, superintendente do Abastecimento.

—:— Foram nomeados delegados seccionaes do Recenseamento no Estado do Ceará os srs. Aarão Carneiro e Clovis Barreira da Cunha Fontenelle.

—:— O ministro da Agricultura visitou hontem as obras da terceira Exposição Nacional de Gado a ser inaugurada em 4 do mez proximo.

Para a referida Exposição já começaram a chegar diversos specimens, enviados não só dos Estados como tambem das republicas do Uruguay e da Argentina.

UM PEDIDO DE INDULTO AO MINISTRO DO INTERIOR

O ministro do Interior, mandou remetter ao juizo de direito da 6ª vara criminal do Districto Federal, afim de ser informado e instruido, o requerimento, documentado, em que André Marques Pereira pede indulto do resto da pena a que foi condemnado pelo Tribunal do Jury desta capital.

Decretos e mensagens

OS QUE FORAM ASSIGNADOS HONTEM

O presidente da Republica assignou hontem os seguintes decretos:

Na pasta da Justiça — Nomeando terceiros supplentes de substituto do juiz federal, em Amazonas, municipio de Labréa, Josias do Valle Mello; em Barcellos, José Roberto Pimentel; em Benjamin Constant, Augusto de Figueiredo; em Fonte Boa, Manoel Domingos Cavalcanti; em S. Paulo de Oliveira, Herculano Cavalcanti; em S. Felippe, Alfredo Castro Bezerra e em Maracapurú, Joaquim Rosa Pereira.

Na pasta da Agricultura — Concedendo patentes de invenção a diversos, e exonerando o dr. Francisco Dias Martins, do cargo de director do Serviço de Agricultura Pratica, por ter acceitado outro cargo.

Na pasta da Viação — Abrindo o credito de duzentos milhões de francos belgas, para occorrer ao pagamento da reversão da rêde ferro-viaria arrendada á Compagnie Auxiliaire de Chemins de Fer au Brésil, nos termos do decreto n. 14.222, de 18 de junho de 1920; concedendo 32 dias de licença a Francisco Fernandes Ennes Sobrinho, conductor de trem de 1ª classe da E. F. Central do Brasil, a contar de 13 de março ultimo, com metade do ordenado, para tratamento de saude.

Na pasta da Guerra — Classificando no quadro supplementar da arma de cavallaria, o coronel Affonso Pinho de Castilho; o tenente José Maria Franco Ferreira e o major Benedicto Olympio da Silveira.

Na pasta da Marinha — Exonerando o contra-almirante graduado Horacio Coelho Lopes, do cargo de director das Escolas Profissionaes, e nomeando o capitão de corveta Armando Augusto Gonçalves, para exercer o cargo de commandante do contra-torpedeiro *Rio Grande do Norte*.

S. ex. assignou, tambem, na pasta das Relações Exteriores, uma mensagem ao Congresso, sobre a necessidade da abertura de um credito de quinze contos, ouro, para attender ás despesas com a representação do Brasil no Congresso Universal a realizar-se em Madrid, durante o mez de outubro do corrente anno.

Os delegados do Brasil serão os srs. Henrique Aderne e Geonysio de Mendonça.

MONTEPIO MUNICIPAL

Os funccionarios municipaes redigiram uma declaração, que será entregue ao sr. prefeito, concordando integralmente com os dispositivos do Regulamento do Montepio, hontem publicado no orgão official.

Essa representação, que já contem elevado numero de assignaturas, acha-se á disposição do funccionalismo na Portaria da Prefeitura, em mãos da Commissão que a elaborou.

A affixação de editaes e papeis em logares publicos

O secretario do prefeito expediu hontem uma circular aos chefes de serviço determinando que d'ora avante os editaes e outros papeis affixados em logares publicos, só o sejam em quadros apropriados, acabando-se de vez com o velho habito de affixal-os nas paredes, sem maiores cuidados.

O compromisso dos sorteados da fortaleza de Santa Cruz foi transferido

A cerimonia dos compromisso dos sorteados da fortaleza de Santa Cruz, que estava marcado para sexta-feira, á 1 hora da tarde, foi transferida para 5ª feira á mesma hora.

FAZENDA

O ministro da Fazenda mandou recommendar ao delegado fiscal em Alagoas que informe se todos os despachantes geraes da Alfandega de Maceió, requereram nomeação para logar de despachante aduaneiro, se algum deixou de habilitar-se e por que razão, afim de poder ser resolvido o requerimento em que o despachante geral Carlos José do Espirito Santo pede sua nomeação para o logar de despachante aduaneiro.

—:— O dr. Homero Baptista, consultou o Tribunal de Contas sobre a legalidade da abertura do credito de 247:168$061, que seria necessario á verba 8ª — "Reembolsos da Receita Federal" — do orçamento vigente da Fazenda.

—:— O ministro pediu ao seu collega da pasta da Guerra informar qual o assento legal da gratificação ao preparador de pyrotechnica e explosivos da Escola Militar, Americo Barbosa da Silva.

—:— O ministro consultou o seu collega da pasta da Guerra sobre a possibilidade de ser estabelecida a guarda federal no Entreposto da Alfandega do Rio Grande do Sul, conforme pediu o respectivo inspector.

—:— Ao titular da pasta da Viação o dr. Homero Baptista remetteu para que se providencie a respeito, o processo referente á mudança da Alfandega de Santos para o edificio n. 15, da praça da Republica, em que outr'ora funccionou a agencia da Companhia Docas de Santos.

—:— Pelo ministro foi deferido o requerimento em que Ramos Sobrinho & Cia., pediam que fosse averbado em seu nome, [illegible] o titulo do registro para [illegible] do sello adhesivo, [illegible] numero 24, para a rua do Rosario numero 95.

—:— Afim de que seja emittido parecer a respeito, foram remettidos ao Ministerio da Guerra os papeis referentes [illegible] "Serra Velha", na Fabrica de Polvora Estrella, municipio de Bagé, no Estado do Rio Grande do Sul.

—:— Afim de que sejam dadas as necessarias providencias, remetteu á Casa da Moeda um telegramma da Companhia de charutos Poock, sobre falta de sellos do consumo, na Alfandega do Rio Grande do Sul.

—:— [illegible]

"Habeas-corpus" para sorteados

Ao dr. Leon Roussoulieres, juiz seccional do Estado do Rio, foi hontem requerida uma ordem de *habeas-corpus*, em favor de Sebastião Teixeira de Oliveira, sorteado para o serviço militar no Estado do Rio. Em sua fundamentada petição, o advogado de Teixeira, juntou todos os documentos comprobatorios de ser o paciente arrimo de pae, homem de 75 annos.

Concessão de medalha humanitaria a um marinheiro

Respondendo ao aviso em que o ministro da Viação solicitava a concessão da medalha humanitaria para o marinheiro da Companhia Cantareira, Cezar Pinto Nietheroy, que salvou a vida do official dos Correios Azamor Goulart, o titular da Justiça pediu que sobre o facto fosse aberto inquerito, onde fique apurado circumstanciadamente, o que occorreu, para poder resolver sobre o alludido pedido. Por aviso de hontem o ministro da Viação determinou ao director dos Correios que providencie para que seja attendido o pedido daquelle seu collega.

A SESSÃO DE HONTEM NO CONSELHO MUNICIPAL

Um premio á joven pianista Lucia Amalio da Silva

Na hora do expediente da sessão de hontem do Conselho Municipal o intendente Mario Piragibe apresentou a seguinte indicação:

Considerando os altos meritos artisticos demonstrados publicamente pela joven brasileira Lucia Amalio da Silva, natural desta capital, meritos reconhecidos pela critica mais exigente, e considerando que os representantes do Districto Federal devem estar vivamente empenhados em incentivar as aptidões de todos os brasileiros e principalmente os que nascem nesta capital; considerando que tão raros meritos patenteados na idade de 10 annos, constituem uma promessa segura de que, em tempo breve, será uma notabilidade, e considerando que é preciso o talento e o esforço dessa joven carioca, prestando-lhe ao mesmo tempo uma justa homenagem, do Conselho Municipal, e considerando que os representantes deste Districto, segundo o exemplo do que se faz no estrangeiro, têm o cumulado de premios e distincções os artistas que se distinguem no cultivo das artes, indica que a mesa do Conselho Municipal fique autorizada a despender até a quantia de cinco contos de réis, para adquirir um premio, que em nome do Districto Federal, seja offerecido á menina Lucia Amalio da Silva, que a 17 do corrente, realizou no salão do *Jornal do Commercio*, desta capital, um concerto de piano.

Foram lidos, entre outros, requerimentos [illegible].

A ordem do dia foi approvada.

COLONIA AGRICOLA DE VARGEM ALEGRE

O governo fluminense, por acto de hontem, nomeou Candido Antonio Gomes para o cargo de administrador interino da Colonia Agricola de Vargem Alegre.

Extradicção de réos pedida pela embaixada de Portugal

O dr. Alfredo Pinto, ministro do Interior, remetteu á Procuradoria Geral da Republica o processo referente ao pedido de Portugal solicitando a extradição dos réos Porfirio de Figueiredo, Joaquim Balthazar, José da Costa Pacheco e Joaquim Velho.

Resolução do ministro da Fazenda sobre as licenças com todos os vencimentos

O ministro da Fazenda recommendou aos chefes das repartições subordinadas que, ao encaminharem ao Thesouro os requerimentos de pedidos de licença, nos termos do artigo 19 do decreto n. 4.061, de 16 de janeiro ultimo, não o façam sem que os mesmos requerimentos sejam instruidos com as devidas informações quanto ao facto de haver ou não o empregado, que pretenda a concessão da licença, por seis mezes ou um anno gozado qualquer licença no periodo, respectivamente, de 10 ou 20 annos, a contar da data do citado decreto para traz.

A REUNIÃO DE HONTEM DO TRIBUNAL DE CONTAS

Foi recusado registro ao contrato com a "Itabira Iron Ore Company"

As Camaras Reunidas do Tribunal de Contas, na sessão de hontem, resolveu recusar registro ao contrato celebrado entre o governo federal e a Itabira Iron Ore Company Lt., para construcção e exploração de usinas siderurgicas, construcção de linhas ferreas e um caes de embarque e desembarque de minerio e outros productos.

O Tribunal assim resolveu por varios fundamentos, entre os quaes sobresaem a concessão á Companhia do direito de desapropriar, a concessão de um caes, que deveria ter sido feito a titulo precario e por importar o contrato em revisão onerosa do que foi celebrado com a Companhia E. F. Victoria a Minas, sem indicação da respectiva autorização, e, finalmente, por poder tornar-se impraticavel o transporte de minerio, dados certas condições especiaes das clausulas 7 e 17.

Por falta do prévio empenho da despesa, foi recusado registro ao contrato celebrado pelo Ministerio da Viação, com Amaro da Silveira & Comp., para fornecimento de trilhos e accessorios á E. F. Noroeste do Brasil.

Ordenou o registro dos contratos celebrados pelo Ministerio da Viação, com Handley Page Ltd., para transporte por meio de vehiculos aéreos de malas do Correio do Rio a diversas cidades nos Estados, com Levy Siqueira e Hime & Cª e outros, para serviços e fornecimentos á E. F. Central do Brasil, e com Juvencio Nascimento Silva, para arrendamento de um predio em Mucugê, na Bahia, para estação telegraphica, bem como o contrato celebrado entre o Ministerio da Guerra e Ferreira Passarello & C., para fornecimento de 30.000 metros de panno kaki e 0.400 metros de sarja kaki.

Foi ordenado o registro do credito de 78:842$640, ao Ministerio do Interior, para despesas realizadas em 1919 com a expedição de carteiras eleitoraes.

Foi ainda registrado o adeantamento de 20:000$, a Francisco Boa Nova, encarregado de estudos de captação de força hydraulica para fornecimento de energia electrica a fornos metallurgicos nas bacias dos Rios Grande e Preto, nos Estados de Minas e Rio de Janeiro, para despesas a seu cargo.

FOI NOMEADO MAIS UM OFFICIAL ADUANEIRO

O ministro da Fazenda nomeou, hontem, o 4º official do extincto Arsenal de Guerra desta capital Leonidio José Rodrigues, para o logar de 2º official aduaneiro da Alfandega de Corumbá.

O THESOURO NACIONAL PEDE AO PROCURADOR DA REPUBLICA NO ESTADO DO RIO EMBARGOS DE EXECUTIVOS

O procurador geral da Fazenda Publica, tomando na devida consideração a communicação do collector das Rendas Federaes em Nova Friburgo, de que, pelo Juizo dos Feitos da Fazenda no Estado do Rio de Janeiro, têm sido expedidos diversos mandados contra senhores do dominio util de terrenos foreiros á Fazenda Nacional, para cobrança executiva do imposto territorial, officiou ao procurador da Republica na secção do Estado do Rio de Janeiro, pedindo providencias no sentido de serem embargados taes executivos, uma vez que, sendo os terrenos de propriedade da União, não podem ser tributados nos termos expressos do art. 10, da Constituição Federal.

LLOYD BRASILEIRO

O sr. Frederico Burlamaqui, director do Lloyd, tendo verificado que o regimen de percentagens para os agentes actualmente em vigor não pode permanecer em virtude de ter sido determinado pela receita bruta e as despesas da mesma serem baseadas na receita de 1919, e attendendo ás constantes queixas recebidas de varios agentes, acaba de determinar que a Contabilidade faça a revisão da respectiva tabella, tendo por base o periodo decorrente de 1914 á 1917.

—:— Em circular dirigida aos commandantes e chefes de serviço, o commandante Deoclecio Wellington, chefe da Navegação, scientificou-os de que, para melhor organização do serviço daquelle departamento, tinha feito a seguinte distribuição de encargos:

Commandante Pacheco Junior, primeiro ajudante, chefe do escriptorio e dos respectivos detalhes e seu substituto; commandante Lengelle, segundo ajudante, encarregado do pessoal de convéz; commandante Sarmanho, terceiro ajudante encarregado do serviço de mar, vistorias e regulamentação de agulhas; commandante Souza, quarto ajudante, encarregado da estatistica e inventarios; engenheiro machinista João Vicente da Cruz, chefe de machinas vapores e do respectivo pessoal.

—:— O paquete "Pará" está escalado para fazer a viagem do dia 2 de julho aos portos do norte.

—:— Sendo ás avarias soffridas pelo "Campos" de natureza tal a não permittir o proseguimento de sua viagem aos portos da America do Norte, sem que sejam vistoriados todos os seus porões, a directoria do Lloyd determinou hontem substituir o referido paquete pelo "Rio de Janeiro", que para esse fim seguirá, por estes dias, para a Victoria aonde receberá toda a carga daquelle navio com destino a Havana e Nova Orleans.

—:— Procedente dos portos do norte, acha-se em nosso porto o "Borborema", do commando do capitão Joaquim de Azevedo. A sua carga é de 6.314 volumes, em sua maioria algodão, tendo feito uma receita de 180 contos de réis approximadamente. O seu commandante apresentou-se hontem á directoria fazendo entrega do relatorio de viagem.

—:— De Santos chegou hontem, pela manhã, o paquete "Iris", do commando do capitão João Azevedo. A receita dessa viagem foi superior a 99 contos de réis.

Esse official apresentou-se hontem á directoria, tendo entregue o relatorio da sua viagem terminal. O "Iris" já iniciou em Santos a sua viagem para o norte.

—:— A' ultima hora, de hontem deu entrada em nosso porto o "Bocaina" do commando do capitão Nunes Ramos.

—:— Procedente de Montevidéo, chegou hontem o "Aymoré", sob o commando do capitão Alfredo Botelho.

Esse navio, que fez uma receita superior a 50 contos de réis, trouxe 2.547 volumes. O commandante Botelho apresentou á directoria o relatorio de sua viagem.

—:— O paquete "Minas Geraes", entrado ante-hontem de Buenos Aires, trouxe 14.502 volumes. O seu commandante apresentou-se hontem á directoria do Lloyd.

—:— Tendo solicitado desembarque, o commissario do "Ibiapaba", foi designado para substituil-o Paulo Moreira.

—:— A directoria recomendou aos commandantes que evitassem a demora no desembarque de bagagens dos passageiros, que se queixam da má vontade dos taifeiros no desembarque das malas dos camarotes, não devendo taes reclamações reproduzir-se.

—:— A directoria ordenou aos commandantes tornar effectiva a presença dos officiaes á bordo, quando escalados para o serviço, em virtude das constantes irregularidades observadas nesse particular.

—:— Para os portos do norte partirá amanhã o paquete "Sergipe".

—:— A experiencia do "Manáos", só será levada a effeito amanhã.

—:— O commandante Luiz Gualberto, será reempossado hoje no commando do "Goyaz" com as formalidades usuaes.

—:— O "Prudente de Moraes", está de registro nocturno.

—:— Ao porto de Hamburgo chegou hontem o paquete "Poconé".

—:— Estão atracados: no armazem 12, o "Iris" e o "Sergipe"; na Doca da Alfandega, o "Prudente de Moraes", "Pyrineus" e "Laguna".

—:— Com destino aos portos do norte, saiu hontem, pela manhã, o "Jaguaray", levando bastante carga e passageiros para os portos do norte.

A Baturité e a Sobral tambem deram saldo

Segundo communicação do engenheiro Henrique Couto Fernandes, director da Rede de Viação Cearense, ao ministro da Viação, sobre o movimento financeiro das linhas em trafego, no mez de março ultimo, as estradas de ferro de Baturité e de Sobral, deram, respectivamente, os saldos de 4:780$740 e .... 23:755$186 no citado mez.

Cinema Smart
[illegible]
HOJE! HOJE! HOJE!
Dorothy Dalton
— EM —
Civilisada
5 actos da Triangle
E a pedido: — 1º, 2º, 3º e 4º episodios de:
Mysterio do Radium
Um film que está batendo o record da sensação!

CINEMA MASCOTTE
R. Archias Cordeiro, 230 Meyer
HOJE HOJE
—:— CIVILIZADA —:—
(por Dorothy Dalton) em 5 actos
1.000.000 DE RECOMPENSA — 1ª e 2ª séries
O SOL — por Léda Gish, 5 actos
Amanhã — Formosa mendiga — Mysterio do Radium — 7ª e 8ª séries. (H 2529)

CINE MEYER
Av. Amaro Cavalcanti n. 25 Meyer. Tel. 5622, Villa
HOJE HOJE
ESPOSAS VELHAS POR NOVAS, drama em 6 actos.
— MASCARA SINISTRA —
1ª e 2ª séries em 4 actos, por Antonio Moreno e Carol Holloway, magistraes scenas em um grande circo americano
Amanhã — "Meias de seda", por Constance Talmadge — e "Illusão de amor", por Gladys Brockwell. (H 1521)

Cinema Haddock Lobo
RUA HADDOCK LOBO N. 20
HOJE! HOJE! HOJE!
— NEGRA PROPHECIA —
5 actos da Paramount, por DOROTHY GISH
Rosa do Norte
5 actos da Fox Film, por MADELEINE TRAVERSE
AOS DOMINGOS — MATINE'E A' 1 HORA.

Cinema Tijuca
PRAÇA SAENZ PENA
HOJE! HOJE! HOJE!
A CASA DA INTRIGA
5 actos de Robertson—Cole, por Mignon Anderson e Donald Mac Donald
UM ROUBO NO BANCO INDUSTRIAL
Film policial allemão, em 5 longos actos.

TRIANON
Proprietario: J. R. Staffa
Companhia Alexandre Azevedo
(O PONTO PREFERIDO DAS FAMILIAS CARIOCAS)
HOJE A's 7 3|4 e 9 3|4 HOJE
Primeiras representações de uma das mais bellas peças que tem estudado a Companhia Alexandre Azevedo

Alexandre Azevedo no papel de abbade

FLOR DE MAIO
comedia em tres actos de Antonio Guimarães, um dos mais festejados escriptores da moderna geração.
Enscenação admiravel de Alexandre Azevedo.

Alexandre Azevedo tem nessa peça um trabalho que o auctor julga verdadeiramente extraordinario. O artista querido interpreta um bondoso e santo abbade.

Distribuição pelas entradas em scena — **Joaninha, a Flor de Maio** — Hortencia Santos; **Antonio**, José Soares; **Tia Rosa**, Judith Rodrigues; **José**, Soares Gomes; **João**, Ferreira de Souza; **Ananias**, Augusto Annibal; **Margarida**, Palmyra Silva; **Maria**, Lucinda Lopes; **Abbade**, Alexandre Azevedo; **José do Amor Divino**, Oscar Soares; **Dr. Aguiar**, Mario Aroso; **Julieta**, Iracema de Alencar; **Conselheiro Soares**, Augusto Linhares; **Joaquim**, Gervasio Guimarães; **Um cégo**, Guimarães; **Um sachristão**, N. N.; **Um moço de cégo**, N. N.

Acção: em Darque (aldeia de Vianna) Portugal. Actualidade

FLOR DE MAIO são tres actos que retratam o ambiente cheio de poesia das aldeias portuguezas

Na FLOR DE MAIO fica-se conhecendo e estimando a boa gente simples das aldeias luzitanas

Segunda Vesperal Infantil: Domingo proximo. Bilhetes á venda

A seguir: **Nossa Gente**, 3 actos regionaes de Viriato Corrêa, o autor admiravel da **Jurity**

CINEMA IDEAL
O DIA DO MAIOR TRIUMPHO!
HOJE — Inicio do mais estupendo, de todos os films em series

Da afamada marca VITAGRAPH apresentamos hoje os dois primeiros episodios do seu mais recente lavor em seres, intitulado:
O HOMEM PODEROSO
Que é uma verdadeira maravilha assombrosamente interpretada pelo famoso athleta e verdadeiro hercules
WILLIAM DUNCAN
15 episodios simplesmente formidaveis, desenrolados sob uma sensação unica!
E essa dominante sensação, despertam-n'a a coragem e força inaudita do HOMEM PODEROSO, que encarna heroicamente o valente WILLIAM DUNCAN
Fóra da rotina commum empregada em films deste genero o HOMEM PODEROSO é um verdadeiro romance alheio a trucs e phantasias, porém fertil em scenas de desmedido arrojo que vos emocionará do primeiro ao ultimo episodio!
1º episodio — **A bandeira desgarrada**, 2 partes — 2º episodio — **O salto no espaço**, 2 partes
Sensação unica! Arrojo inaudito! Verdadeiras lutas! Desprezo pela vida Entrecho dominante!
No mesmo programma apresentamos a ultima creação do inimitavel rei da hilariedade por todos querido e apreciado
CARLITO BANCANDO O TYRANO
Ou sejam 2 actos extremamente comicos, como ainda não tenhaes logrado ver do extraordinario feitor de gargalhadas sem fim ...
Ainda no mesmo programma uma comedia ultra-comico do querido e jocoso CHICO BOIA sob o titulo: **O ajudante de cosinheiro** 2 actos de gargalhadas
Quinta-feira — Pela captivante actriz GLADYS BROCKWELL um film extraordinario AMOR COM AMOR SE PAGA, 5 actos da Fox Film e pela famosa estrella MADLAINE TRAVERSE o sensacional film A PARASITA, 5 actos da Fox Film.

CINEMA PARIS
Hoje *Um surprehendente espectaculo theatral!* Hoje
Bessie Barriscale, a brilhante «etoile» da scena muda, reapparece em
OLHOS VENDADOS
5 grandes actos profundamente humanos, da «Paralta-Film»
O CASAMENTO DO MANDUCA
Comedia em 2 longos actos, repletos de situações de irresistivel comicidade
A BRIGADA POLICIAL
A parada desta brilhante corporação no anniversario da batalha de Tuyuty
Quinta-feira — FRANKLIN FARNUM, o apreciado artista, em JUVENTUDE ELEGANTE, 5 esplendidos actos.

ELECTRO-BALL-CINEMA Empresa Brasileira de Diversões
51, Rua Visconde do Rio Branco, 51
A mais popular e querida casa de diversões desta capital
HOJE Programma novo HOJE
A ceia dos doze tratantes
Comedia dramatica em 5 partes, da Ambrosio-Film, pela fascinante Marion Bonnard
Ping-pong, bilhares e outras diversões.
Bem installado Salão de Barbeiro
Artistica e abundante illuminação electrica
Banda de musica militar — HOJE!
Ao Electro-Ball-Cinema!
As diversões começarão ás 5 horas da tarde. (H. 1654)

DEMOCRATA-CIRCO
ANTIGO SPINELLI
Companhia Pedro Gonçalves (DUDU') — Empresa A. Sampaio Ribeiro
HOJE — TERÇA-FEIRA 22 DE JUNHO — HOJE
Grande festival artistico da actriz LEONTINE VIGNAT, dedicado aos seus distinctos collegas do DEMOCRATA CIRCO — PROGRAMMA NOVO E VARIADO — Tomará parte neste festival, o popularissimo actor BRANDÃO — e os artistas THE FLORIMONDS — equilibristas mundiaes — Os cyclistas MONTEIROS e os impagaveis excentricos DUDU' AND REYS, os reis dos excentricos.
Na 2ª parte — 1ª representação da phantasia em 3 actos, original de BENJAMIN DE OLIVEIRA, musica dos pranteados maestros Archimedes de Oliveira e Irineu de Almeida.
A Mancha na Côrte
Os principaes papeis por LEONTINA VIGNAT e BENJAMIN DE OLIVEIRA. Toma parte toda a companhia.
Montagem deslumbrante — a mais rica e luxuosa até hoje feita em circo, pois o seu custo attinge á elevada somma de 12 contos de réis.
—Adereços do actor A. Bandeira.
Mise-en-scène de Benjamin de Oliveira.
NOITE DE ALEGRIA — Brilhante ornamentação — DUAS BANDAS DE MUSICA!! (H 1640)

Cinema Mattoso
Praça da Bandeira
HOJE! HOJE! HOJE!
Estranguladores de Nova York
(Continuação)
GAIL KANE e EDMUNDO BREESE
no emocionante drama social
Tudo se paga neste mundo
6 actos
Amanhã — "O mercado de almas", por Dorothy Dalton, e "Um carrapato feminino", por Viola Dana.

Cinema Boulevard
HOJE HOJE
Depois de um grande successo, outra grande maravilha na téla
1º film: ACTUALIDADES DA FOX
Modas, Sports, etc.
2º film: **A EXILADA SOCIAL**
Magnifica producção dramatica em 6 actos, pela notavel estrella da Artcraft
—:— ELSIE FERGUSON —:—
3º film: **MASCARA SINISTRA**
3ª e 4ª séries, em 4 longos actos pelo querido Antonio Moreno
Quarta-feira — O PONTO DE HONRA, por Geraldine Farrar.
Quinta-feira — Theda Bara, em "Força de Ambição". (H 1538)

THEATRO MUNICIPAL
Amanhã - Quarta-feira, 23 - Amanhã
A's 4 ½ da tarde em ponto
Concerto de Despedida
DO EMINENTE PIANISTA
RUBINSTEIN
DEDICADO á Exma. Mme. EPITACIO PESSOA E A TOTAL BENEFICIO DO PATRONATO DE MENORES
PROGRAMMA: Parte 1ª — SCHUMANN: Carnaval. Parte II — CHOPIN: Ballade, Berceuse, Polonesa, op. 44; ALBENIZ: Almeria, Triana. Parte III — DEBUSSY: La Cathedrale Engloutie, L'isle joyeuse. M. DE FALLA: Dansa de "Amor Brujo". SCRIABINE: Vers la flamme. LISZT: Rhapsodie XII.
PREÇOS — Frizas e camarotes de 1ª, 80$; camarotes de 2ª, 40$; poltronas, 15$; balcões A e B, 10$; outras filas, 8$; galerias A e B, 5$; outras filas, 3$000.
Bilhetes á venda na bilheteria do theatro (lado da Avenida Rio Branco), a partir das 2 horas da tarde de hoje. (H 1668)

THEATRO MUNICIPAL
Unico Concessionario da Temporada Official — WALTER MOCCHI
HOJE — Terça-feira, 22 — A's 8 1|2 — 3ª recita do Turno B (segundo)
Opera em 3 actos, de Wagner
WALKIRIA
SARAH CESAR — L. PASINI VITALE — GRAMEGNA — MAESTRI
ROSSI MORELLI — DENTALE
Vitale
Grandioso successo
AMANHÃ — Quarta-feira — A's 8 1|2 — 6ª recita do Turno A (primeiro)
2ª apresentação do celebre tenor
-:- DE MURO -:-
com a opera em 4 actos, de VERDI
AIDA
Protagonista: ZOLA AMARO
Amaro — De Muro — Casazza — Segura — Cirino — Dentale
VITALE
—:— SABBADO, 26 —:—
Récita extraordinaria
Festa artistica
da illustre artista PATRICIA
ZOLA AMARO
com a mais bella creação da grande cantora
NORMA
Preços — Frizas e camarotes de 1ª, 120$; camarotes de 2ª, 50$; poltronas, 20$; balcões A e B, 14$; outras filas, 12$; galerias A e B, 8$; outras filas, 6$000.
Preços avulsos — Camarotes de 1ª, 240$; camarotes de 2ª, 80$; balcão A e B, 28$; outras filas, 22$; galerias B, 10$; outras filas, 8$. (H 1670)

THEATROS DA EMPRESA JOSE' LOUREIRO
THEATRO REPUBLICA
Companhia Portugueza de Operetas SATANELLA—AMARANTE
— Direcção musical do maestro — WENCESLAO PINTO
HOJE —:— A's 8 3|4 —:— HOJE
Grande successo da opereta
MISS DIABO
Nina, LUIZA SATANELLA
Fandelirio, ESTEVÃO AMARANTE
Bilhetes á venda na bilheteria do theatro e na casa Lopes Fernandes — Avenida Rio Branco, 138.
As encommendas de bilhetes respeitam-se até á 1 hora da tarde.
Amanhã — MISS DIABO.
A seguir — Para estréa da actriz cantora Rachel de Barros e do tenor Alves da Silva — "A Rainha do Phonographo".
PALACIO THEATRO
COMPANHIA CHABY PINHEIRO
-:- Estréa -:-
—:— Quinta-feira, 24, ás 8 3|4 —:—
A comedia em tres actos
O HERDEIRO
AVISO — A companhia chega amanhã, no vapor "Almanzora".
Bilhetes á venda na bilheteria do theatro e na casa Lopes Fernandes, Avenida Rio Branco, 138, das 10 horas em deante.
Acceitam-se encommendas para os primeiros espectaculos.
THEATRO LYRICO — Brevemente — Estréa da Companhia Leopoldo Fróes, com a comedia em tres actos — OUTRO AMOR, original do Dr. Leopoldo Fróes. (H [illegible])

CINEMA VELO
Haddock Lobo, 192
HOJE! HOJE! HOJE!
— A orchestra Sul Americana —
Antonio Moreno
em mais dois episodios de:
A Mascara Sinistra
Constance Talmadge
no delicioso film:
As meias de seda
Uma comedia finissima da Select
CARLITO — o comico em evidencia
CARLITO VAE PATINAR
2 actos colossaes de gargalhada

CINEMA MODELO
Rua 24 de Maio 287
HOJE HOJE
Dorothy Dalton
— EM —
Mercado de almas
6 actos da Paramount
VIOLA DANA
— EM —
Um Carrapato feminino
5 actos da Metro
Amanhã — "Estranguladores de Nova York" e "Tudo se paga neste mundo".

CORREIO SPORTIVO

As olympiadas

DELEGAÇÃO BRASILEIRA

Uma importante reunião

O presidente da Confederação Brasileira dos Desportos, promoveu para hoje, ás 8 1|2 horas da noite, na séde da Federação Brasileira do Remo, á rua do Rosario, uma grande reunião dos nadadores patricios, escalados para os ensaios da delegação aquatica brasileira que irá á Antuerpia. São elles:

Abrahão Saliture, Agostinho Sá, Adhemar Serpa, Angelo Gammaro, Alcides Paiva, Alcides Short Vieira, Claudionor Provenzano, Carlos Castello Branco, Cesar Veiga da Silva, Carlos Eulalio Lopes, Edgard Leite Ribeiro, Guilherme Lorena, Joaquim Crespo, Jorge Ferreira dos Santos, João Jorio, Nelson Amendola, Orlando Amendola, Salvador Ferranti, Salvador Amendola e Victorino Ramos Fernandes.

✲ ✲ ✲

Jorio será o voga do "Victor" e Orlando irá a Antuerpia

Quem acompanhasse de perto as palestras, travadas entre os altos paredros do sport aquatico desta cidade, no pavilhão central das regatas e por occasião do desenrolar das provas do remo, teria occasião de apreciar o trabalho em que se achavam os organizadores da delegação nautica brasileira; para o melhoramento dessa mesma embaixada, era aproveitada a presença dos presidentes dos clubs reunidos, ora observando as remadas e progressos apresentados pelos nossos *rowers*.

Confirmava-se uma nossa local em que diziamos, que os remadores inscriptos para as regatas do Icarahy, estariam sem o saber, sob a prova de observação, para o aperfeiçoamento da guarnição do out-rigger a 4 remos, *Victor*, vindo de S. Paulo.

Assistimos, por exemplo, a uma escolha quasi que em definitivo de João Jorio para voga da guarnição brasileira de remadores. E deste modo tambem teve o *Correio* ensejo de se comprazer com a opinião que deramos, de que deveria ser o valoroso rower o escolhido, ao envés de Alcides Shorts Vieira.

—:— Satisfez-nos tambem a palestra que assistimos entre dois altos dirigentes do sport: um da Confederação e outro do Boqueirão do Passeio, sobre a ida do grande water-polo player Orlando Amendola, ás provas olympicas de water-polo. E quasi que podemos affirmar que o nadador "Garrafa" auxiliará a defesa honrosa do nosso pavilhão.

✲ ✲ ✲

Os primeiros ensaios

Serão iniciados amanhã, ás 7 horas da manhã, os ensaios individuaes dos jogadores de water-polo, para a organização do nosso team.

Esses exercicios preliminares, que serão feitos sob a direcção dos srs. José Calmon, em São Christovão (nadadores do club local), Annibal Peixoto, em Santa Luzia (nadadores dos clubs locaes), e A. M. de Oliveira Castro, (nadadores do Club Guanabara).

Eis a relação dos nadadores, que deverão tomar parte nos treinos:

De S. Christovão — Abrahão Saliture, João Jorio, Alcides Paiva e Salvador Ferranti.

De Santa Luzia — Agostinho Sá, Angelo Gammaro, Claudionor Porvenzano, Carlos Castello Branco, Cesar Veiga da Silva, Joaquim Crespo, Nelson, Orlando, Salvador Amendola e Victorino Ramos Fernaddes.

Do Guanabara —Adhemar Serpa, Alcides, Carlos Eulalio Lopes e Edgard Leite Ribeiro.

✲ ✲ ✲

Treino de conjunto

Realiza-se domingo proximo, ás 8 horas da manhã, na praia da Urca, o primeiro treino de conjunto dos seleccionados de water-polo.

✲ ✲ ✲

Ensaios da guarnição de "out-rigger"

Está ainda marcado para amanhã, ás 8 horas da manhã, na enseada de Botafogo, o primeiro treino dos remadores designados para a guarnição do "out-rigger" *Victor*.

Os ensaios do water-polo, marcados para o mesmo dia, ás 7 horas da manhã, em pontos differentes, não facilita o comparecimento dos rowers Provenzano, Angelú e Jorio, aos treinos do remo.

Deveria esta hora ser modificada pois os escolhidos, terão certamente de optar por um dos ensaios, sacrificando o outro.

FOOTBALL

O TREINO DOS COMBINADOS BRASILEIRO

Opiniões variadas

Dizia-se antigamente, quando se levantavam os animos dos cariocas e paulistas, por questões de football, que eram os chronistas os unicos culpados desse estado de coisas.

Veio a approximação amiga dos dois Estados; verificou-se grandemente augmentada a cordialidade e os animos apaziguados [illegible].

Annunciou-se e foi effectuado o treino, de domingo, em S. Paulo, entre cariocas e paulistas, para a escolha dos seleccionados brasileiros que nos terão de representar em Santiago e Antuerpia.

Melhor organizado, o scratch carioca foi, como era de esperar, melhor succedido.

E venceu por 3 goals contra um dos nossos contendores da terra dos bandeirantes.

Que fez o encarregado de nos transmittir telegraphicamente a noticia do jogo? Extremamente apaixonado e choroso do insuccesso dos paulistas [illegible] os cariocas, e negar-lhes o direito da victoria; dizendo até que Braz quebrara o braço de Friedenreich!

Os proprios jornaes de S. Paulo não são da nossa opinião do transmissor da nota para esta capital.

O jogo foi equilibrado; não houve dominio, os paulistas não jogaram [illegible] Friedenreich, um franco [illegible].

[illegible]

E tudo nega o telegramma particular que nos foi enviado.

✲ ✲ ✲

CONCURSO DE PALPITES DA A. C. D.

Taça "America F. C."

1º Albertino Moreira Dias, 90 pontos; 2º Carlos Netto Stelling, 83 pontos; 3º Honorio Netto Machado, 81 pontos; 4º Adauto de Assis, 77 pontos; 5º José Louzada, 74 pontos; 6º João Miranda, 74 pontos; 7º Roberto Lyra Tavares, 74 pontos; 8º José Carvalho Correa, 74 pontos; 9º Frederico Faria de Oliveira, 69 pontos; 10º Othelo de Souza, 69 pontos; 11º Raul Alves da Silva, 52 pontos; 12º Alberto Sattamini, 68 pontos; 13º Basilio Vianna Junior, 66 pontos; 14º Roberto Barbosa da Silva, 62 pontos; 15º Lindolpho Rocha, 62 pontos; 16º Celio Negreiros de Barros, 62 pontos; 17º Sylvio Moreira Martins, 60 pontos; 18º Frederico de Diniz, 56 pontos; 19º Odilir de Souza e Silva, 52 pontos; 20º Octavio Tourinho, 50 pontos; 21º Arcy Tenorio de Albuquerque, 47 pontos; 22º Eduardo Fernandes Motta, 44 pontos.

✲ ✲ ✲

Premio A. C. D.

1º Raymundo Neiva, 90 pontos; 2º Albertino Moreira Dias, 90 pontos; 3º Eduardo Fernandes Motta, 86 pontos; 4º João Rodrigues da Motta, 83 pontos; 5º Mario Netto Machado, 81 pontos; 6º Honorio Netto Machado, 81 pontos; 7º Octavio Gonçalves de Medeiros, 80 pontos; 8º Helio Netto Machado, 79 pontos; 9º Adauto de Assis, 77 pontos; 10º Gaspar Silva, 76 pontos; 11º Haroldo Moreira Gomes, 74 pontos; 12º Frederico Faria de Oliveira, 69 pontos; 13º Othelo de Souza, 69 pontos; 14º Altamyro Ponce, 69 pontos; 15º dr. José Maria Castello Branco, 68 pontos.

TREINOS

BOTAFOGO x VASCO DA GAMA

Realiza-se hoje, ás 4 horas da tarde, no campo da rua General Severiano, treino entre os primeiros teams destes clubs.

O dr. Paula e Silva solicitou o comparecimento dos seguintes players:

Oliveira — Monti e Scylla — Pollice — Alfredo e Franco — Menezes — Petiot — Juppert — Arlindo e Vadinho.

O sr. Firmino Fernandes Pereira, director sportivo do Vasco pede o comparecimento, sem falta, dos jogadores abaixo escalados, na séde social, ás 3 horas para uniformizados, seguirem para o campo do Botafogo:

Nelson — Cruz — Palamone — Palhares — Jayme — Barreira — Leão — Antonico — Medina — Baptista e Negrito — Lamego — Godoy e Perdeneiras.

Amanhã, ás 5, treinarão o 2º e o 3º teams dos mesmos clubs.

✲ ✲ ✲

YPIRANGA F. C.

Realiza-se, sexta-feira, no campo da rua Campos Salles, treino do 1º team contra o 2º; a directoria pedindo o director sportivo o comparecimento de todos os jogadores.

✲ ✲ ✲

Um novo "caso"?

Um novo caso movimentará amanhã os representantes dos clubs da 2ª divisão da Metropolitana. Tratase do resultado do jogo Mackenzie x Carioca, que terminou com a victoria do segundo por 2 a 1 mas o juiz deu na summula como tendo terminado em empate de um goal, sob a allegação de que o 2º goal do Carioca fora feito, depois do tempo terminado.

✲ ✲ ✲

C. A. Paulistano

Recebemos o relatorio apresentado pela directoria do C. A. Paulistano, e approvado na assembléa geral de 24 de abril do corrente anno.

✲ ✲ ✲

Anniversario do um sportman

Completa hoje mais um natalicio o nosso sportman Haroldo Moreira Gomes, pertencente ao quadro social da A. C. D., Fluminense F. C., S. C. R. Boqueirão Passeio e S. Paulo Rio F. C.

O distincto sportman será muito cumprimentado pelos seus innumeros amigos.

✲ ✲ ✲

O Internato Pedro II empatou com o C. Netto A. C.

Realizou-se hontem no campo do S. Christovão o esperado encontro entre os segundos e 3º anno do Internato Pedro II e Coelho Netto A. C.

A partida foi bem disputada finalizando por um empate de dois goals, conquistados por Haroldo, de cobrança proveniente de um corner e Manoel que driblou a defesa e com um fraco shoot aninhou a pelota no canto esquerdo, pelo Internato.

Os goals do Coelho Netto foram conquistados por Daniel e Mario.

O team dos bacharelandos estava assim formado:

Roches — Chaves e Florentino — Telles — Manot e Novis; Denis — Nilo — Trinckquiel, Silva guarie e Haroldo.

✲ ✲ ✲

O Militar obteve a sua 4ª victoria no presente Campeonato

Jogando contra o team do Dublin F. C. no domingo ultimo, no campo do S. C. Militar, este triunfou conjunto conseguiu a sua quarta victoria no presente campeonato pelo score de 5 a 1. Nos segundos teams o Dublin fez entrega dos pontos:

Os teams do Militar estavam assim constituidos:

1º: — Angelo — Waldeck e João — Cardoso — Carlos e Abreu — Ernani — Drumomnd — Arnaldo — Victorino, e Waldemiro.

2º — Ferreira — Armando e Mario — Henrique — Lopes e Waldemar — Helio — Raul — Dunga — Betinho e Gomes.

✲ ✲ ✲

Villa Isabel x Inhaumense

Realizou-se domingo ultimo na praça de Sport do Jardim Zoologico, o traning, entre os primeiros e segundos teams dos clubs acima.

A's 8 horas, teve inicio o jogo dos segundos teams, que depois de muito lutarem, verificou-se um empate de 2x2.

A's 9 e 45, iniciou o jogo dos primeiros teams do qual depois de lutarem muito, saiu victorioso o Villa Isabel por 2x1.

Ambos os teams jogaram bem salientando-se como sempre o excellente arqueiro do Inhaumense, que fez 32 defesas.

✲ ✲ ✲

Lapa F. C.

Será festejada solennemente a data de 11 de julho, em que o Lapa F. C. commemora seu primeiro anniversario. Para esse fim a directoria do Lapa F. C., está organizando um programma de festas. No dia 11 do mesmo mez haverá um grande Picnic na ilha de Paquetá, a conducção dos associados e convidados será feita em uma barca da Cantareira.

✲ ✲ ✲

Circular A. C. x Primor F. C.

Realizou-se domingo o esperado encontro entre os teams acima, no ground do segundo á Estação de Olaria.

A's 10.30 horas davam entrada em campo os elevens dando a saida o club-local. O jogo decorreu animado em ataques de parte a parte. Na linha de ataque circularense trabalha-se bastante marcando Osmani aos 22 minutos de jogo o 1º goal, para os seus cores, tendo pouco depois o 1º half-time. Dão á saida o seu goalvasado, entando assim empatada a partida. Volta a sahir ao centro, jogando os halves-backs do circular empenhadamente, elevado o Manoel e Octacilio. Ataca a linha victoriosa que terminou o Circular a conceder um penalty que, optimamente batido por Nelson, assegura o 2º ponto para o Circular. Dada novamente a saida. Miltos shoota forte fazendo o keeper local boa defesa e pouco depois commettido um free kick de Alberto é pelo player Anisio conquistado o 3º e ultimo goal do match. Os locaes fecham bem o team perigosamente fazendo Araujo boa linha de soccos que rebatida da margem vem Nascimento mostrar o quanto vale de full-back. O ataque continua forte, muito trabalhando todo o team visitante terminando pouco depois o movimentado match, com a victoria do Circular A. C. pelo score de 3x1.

Eis o team vencedor:

Araujo — Nascimento — Alberto — Octacilio — Manoel — Osmani — Nelson — Milton — Anisio.

REMO

AINDA AS REGATAS DE DOMINGO

Por motivo de força superior á nossa vontade, deixamos de dar hontem na relação da visita que fizemos ás barcas por occasião das elegantes matinées, a que foi levada a effeito a bordo da barca "Setima", do C. R. Boqueirão do Passeio.

A matinée, como as demais, foi admiravel e cheia de encanto, deslizando-nos gratas recordações, aquelles mimosos grupos de gentis patricias, adeptas do pavilhão verde e branco.

Notámos entre as senhoritas presentes:

Na "Setima" — Eutela de Almeida, Alzira Gomes, Lydia Ferreira de Almeida Moreira, Francelina de Andrade, Hilda Albuquerque de Souza e Silva, Maria Alice Moreira Alves, Lucilia Ribeiro, Edméa Gallego, Hilda Palmer, Noemia Teixeira, Olga Pereira, Maria Eurice, Mercedes Barbosa, Laurelina Antunes, Annita Cardoso, Benedicta Silva, Ondina Rodrigues, Olga Lisboa, Alayde Moreira Odette da Cunha Alves, Diva de Araujo Lima, Ilha, Teixeira, Helena Ribeiro, Edwiges Modsen, Edla Gonçalves, Dulce da Paixão, Lucia e Albertina Gomes, Carolina Costa, Albina Vasconcellos, Deodina Gomes, Clara Sampaio, Ararlo de Lourdes Souza Melgaço, Nair Bastos Cordeiro, Maria e Alda Pereira, Alda Gonçalves, Maria Amelia Soledade Alves, Iracema Costa, Julia Britto, Hercilia Moreira de Oliveira, Iracema Pimentel, Silvana Cardoso, Ralph Silva Araujo, Maria de Castro Barreto, Lucia Lobo, Alzira Fortes, Maria da Graça, Edith Fonseca, Inah Reis, Felicidade da Silva, Isaura de Souza, Adelia Ribeiro Moreira da Conceição, Arlette de Laibon, Vanda de Carvalho, Eurice Cerqueira, Dylla e Laura Gonçalves, Noemia de Assumpção, Beatriz Monteiro, e muitas outras que se furtaram a dar o nome.

✲ ✲ ✲

O Varandim do Icarahy

Revestiu-se tambem de enorme brilho a festa dansante organizada pelo glorioso club promotor das regatas de ante-hontem.

No varandim da direita, lindamente ornamentado, desenvolveram-se as dansas ao som de magnifica banda de musica militar.

Do grupo selecto de gentis associadas do Icarahy, destacamos as seguintes:

Maria José e Zulmira Fortes, Italia Mattos, Nair e Carmen Magalhães, Maria de Lourdes, Maria de Castro, Zilda Tavora, Zelia Tavora, Elisa Theophilo, mme. Annibal Thiophilo, Mary Drydale, Victoria Vianna, Maria Leonor Medeiros, Maria Candida Medeiros, Maria Magalhães, mme. Cordeiro de Azevedo, Any Rabello, Henriqueta Nilleuseus, Noelina Pinto de Almeida, Sylvia Leon, Guinolda Valle, Leleda Santos, Eloin Caforena, Hortencia Menezes, Correia Fontes, Edith Lorena, Isabel Siqueira, Helena Souza, Hercilia Rocha, Maria Ferros, Carmen e Celina Silva, Cecilia, Alda e Aldina de Almeida, Rosita Fabrizzi, Guay e Bathyla Barreiros, Cira de Albuquerque, Flora Menezes, Maria de Andrade Pinto, Jandyra Jatahy, Dinah Costellamb, Rosita Valle, Judith Valença, Bertha de Oliveira e outras, cujos nomes nos escaparam.

✲ ✲ ✲

FEDERAÇÃO DO REMO

Em sessão ordinaria e, para tratar da approvação das ultimas regatas, reunir-se-á quinta-feira, ás 8 1|2 horas da noite, o Conselho da Federação do Remo.

✲ ✲ ✲

Relação das medalhas obtidas pelos clubs, nas regatas do Icarahy

CLUBS	Ouro	Bronze
Flamengo	23	3
Vasco	14	6
Natação	10	16
Boqueirão	6	9
Botafogo	5	0
S. Christovão	3	9
Gragoatá	3	0
Guanabara	0	10
Internacional	0	5
Icarahy	0	0

Não estão incluidas as segundas collocações do 4º e 14º pareos.

✲ ✲ ✲

OS TERRENOS PARA OS CLUBS

Segundo informações de gente segura que nos chegaram, é pensamento do actual governador da cidade, reunir os clubs nauticos de Santa Luzia, nos antigos armazens de madeira do dr. Passos, assim, ao envez de em logares diversos, terão os clubs uma unica local onde poderão construir as suas sédes.

—:— O pavilhão para as regatas, depois de vistoriado, apresentará grandes melhoramentos como sejam uma construcção solida de archibancada, e um walter-closed publico.

—:— Pensa ainda o dirigente da Prefeitura, organizar, em homenagem ao rei Alberto I, da Belgica, que nos visitará, uma grande festa veneziana entre as embarcações dos nossos clubs de regatas depois de uma completa revista nautica.

TURF

A CORRIDA DE DOMINGO PROXIMO

Cotações dos parelheiros alistados

São as seguintes as cotações dos parelheiros alistados para a corrida de domingo proximo, no hippodromo de S. Francisco Xavier:

Pareo "Criterium" — 1.000 metros.

Bemvinda 30
Bridge 30
Eclipse 30
Leopardo 40
Jacobino 40
Atroz 60
Altivo 60
Amaneri 30
Liró 35

Pareo "Major Suckow" — 1.600 metros.

Tabyra 25
Garimpeiro 35
Reforma 40
Gladiola 22
Cravina 35

Pareo "Dezeseis de Julho" — 1.450 metros.

Tommy 30
Miau 20
Martingal 30
Miudinho 25

Pareo "Animação" — 1.600 metros.

Horacio 25
Pilla 45
Monrõe 40
Morgado 40
Cruzeiro do Sul . . . 35
Sans Fard 35
Morenito 27

Pareo "Prado Fluminense" — 2.000 metros.

Miracle 22
Servio 35
Loisir 30
Guineo 25
Quebec 35

Grande Premio "Jockey-Club de Buenos Aires" — 1.600 metros.

Lampeira 15
Moonstone 25
Carioxto 35
Luzir 40
Mirzador 40
Betunia 60
Bronzino 40
Lyrio 80
Tucuman 150
French Warrior . . . 150
Las Palmas 200
Gay Mary 200
North Star 200

"Classico S. Francisco Xavier" — 2.200 metros.

Liniers 16
Licas 30
Ramalero 30
Tic-Tac 35
Maroim 50
Bombazo 40
Minoru' 60
Quebec 80
Baioneta 100
Sahyra 100
Melrose 150

Pareo "Internacional" — 1.600 metros.

Iassy 40
Marius 40
Tommy 25
Mulatinho 25
Pégaso 25

✲ ✲ ✲

VARIAS NOTICIAS

Na presença do seu proprietario, o estimado "turfman" sr. A. J. Chavantes, trabalhou hontem, á tarde, no Jockey-Club, a distancia de 1.600 metros, o potro Moonstone. O filho de Mehari foi atacado no final do percurso de uma forte hemorrhagia. O seu habil "entraineur" está applicando todos os esforços para fazel-o correr no domingo proximo.

—:— Foram chamados hoje, á secretaria do Derby-Club, para explicações os jockeys C. Fernandez e Ricardo Cruz.

—:— Trabalhou hontem, no prado Fluminense, o cavallo Mistico. O ex-Horacio terminou o exercicio bastante manco, razão porque não é certa a sua presença no "meeting" de domingo proximo.

—:— Festejou hontem o seu natalicio o estimado "turfman", sr. Roberto Braga, chefe da secretaria do Derby-Club.

—:— Da proxima corrida do Derby-Club, em 4 de julho, farão parte as duas seguintes provas:

"Grande Premio Derby-Club" — 3.300 metros — 15:000$000 — Othelo, 60 kilos; Cigano, 52; Argentina, 50; Tufão, 52; Maroto, 52; Atrevido, 52; Canguleiro, 55; Atheu, 55; Guajá, 55; Ipojuca, 50; Guarany, 55; Garimpeiro, 53; Kitchner, 52; J'accuse, 53; Cachopa, 53; e Diavolo, 52.

Pareo "Criação Nacional" — 1.000 metros — 5:000$000 — Lorena, 51 kilos; Mysteriosa, 51; Electrico, 53; Annequim, 53; Camutanga, 51; Caçador, 53; Las Palmas, 51; Leopardo, 53; Spartano, 53; Marechal Joffre, 53; Espião, 53; Elastico, 53; Estopim, 53; Escrava, 51; Lapa, 51; London, 53; Loulou, 51; Acarauna, 51; Atyra, 51; Assahi, 53; Aibira, 51; Amanajó, 51; Lyrio, 53; Eclipse, 53; Aratu', 53; e Luta, 51.

O cavallo Othelo foi excluido por ter sido o vencedor do "Grande Presidente da Republica", deste anno.

MARINHA

O capitão-tenente João Candido Brasil Filho foi exonerado de immediato do "Paraná".

—:— Ao ministro da Guerra foi reiterado o pedido feito ha dias para que seja designada uma commissão de engenheiros militares afim de proceder a vistoria do predio onde funcciona a Escola de Aprendizes Marinheiros do Rio Grande do Sul.

—:— O ministro solicitou ao da Viação o restabelecimento da estação telegraphica da barra do Rio Grande do Sul, ha dias determinada.

CENTRAL DO BRASIL

O praticante de conductor de trem Elias Ferreira do Valle, chefe do trem mixto M 2, procedente de Palmyra, prendeu ante-hontem, na estação de Belem, dois individuos suspeitos, que viajavam no truck do carro serie H.

Os citados individuos foram entregues ao agente de Belem, afim de serem remettidos para a policia.

—:— Por merecimento, foi promovido a machinista de 1ª classe o de 2ª, Manoel Rodrigues Ferreira.

—:— Foram concedidas as seguintes licenças: de 30 dias, com ordenado, ao conferente de 3ª classe, Adamton da Silva Jardim; de 60, com 2|3 da diaria, ao guarda de 2ª classe Bernardino Rodrigues da Silva; ao guarda-freios de 2ª classe Narcizo da Silva Rosa; de 60, com ordenado, ao despachante da Intendencia Octavio Pereira Legey; e ao agente de 3ª classe Radhamés Ribas; de 180, com 2|3 da diaria, ao ajudante de 2ª classe da officina auto-typographica da Intendencia, Emilio de Almeida; de 60, com 2|3 da diaria, ao official de 3ª classe Adelino Affonso; ao guarda de armazem Gabriel José da Silva; ao trabalhador de 2ª classe, da 4ª Divisão Hygino Nunes da Silva; ao ajudante de manobreiro Anthero Ferreira dos Santos; de 30, com 2|3 da diaria, ao praticante de telegrapho Octavio Corrêa de Araujo; de 90, com 2|3 da diaria, ao trabalhador Benedicto Manoel; de 30, com 2|3 da diaria, ao trabalhador José Belarmino; e ao foguista de 2ª classe João Manoel Duarte Junior.

—:— Serão chamados hoje, ás 10 horas da manhã, a prova escripta para o concurso de praticantes de conferentes, de conductores de trem e de telegraphista, varios candidatos.

De 13, com 2|3 da diaria, a Waldemar Nogueira Carneiro; de 21, com 2|3 da diaria, a Armindo Pereira de Souza; de 25, com 2|3 da diaria, a Ayres José de Araujo; de 30, com 2|3 da diaria, a Alfredo da Silva Gama; de 14, com 2|3 da diaria, a Joaquim da Silva Gomes, e de 30, com ordenado, a Antonio Vicente e a Armando Pinto da Fonseca.

—:— A estação central forneceu, nos dias 19 e 20 do corrente, por conta da União e Estados, 61 passagens, na importancia de 1:460$100.

—:— Os praticantes de telegraphista Raul Mourille, Francisco Miragaia e João Ribeiro vão servir, respectivamente, em Barbacena, Maritima e Rezende.

—:— Vão servir em Mendes e na cabine de S. Diogo, respectivamente, os ajudante de cabineiro Felicissimo Petrola e José Ferreira Menezes.

—:— Por não terem sido observados os artigos 13º e 10º da lei nº. 2681, de 7 de dezembro de 1912, foram indeferidos os pedidos de indemnização feitos por Felippe Francisco, Horta Carvalho & Cia e P. C. Meirelles & Cia.

—:— O dr. Joaquim de Assis Ribeiro mandou archivar o requerimento feito pelos guarda-livros da 4ª Divisão e auxiliares de escripta da 3ª Divisão, pedindo o pagamento das horas de serviço extraordinarias.

—:— Devem comparecer com a maxima urgencia á Secretaria, o dr. Eduardo Crine e os srs. Pring Torres & Cia, que pedirpm restituição de documentos.

—:— Foram abonados, como férias, os 8 dias decorridos de 15 a 22 de março, do corrente, conforme pediu o empregado Paulino Augusto Vieira.

—:— Foram concedidas as férias que pediu o conferente Alfredo da Cunha Marins.

—:— Serão submettidos a inspecção de saude, para fins de aposentadoria, os seguinte funccionarios:

Agente de 4ª classe, João Francisco de Andrade; conferentes de 2ª classe: Carlos Braga, Antonio Mendes de Castilho, Antonio Fernandes de Jesus e Felippe Santiago Pereira; conferentes de 3ª classe: Joaquim Candido Pereira; telegraphista de 4ª classe; João Coelho de Avellar e Ernesto José Leite de Araujo; cabineiro de 2ª classe, Arthur Poncioni; telegraphista de 1ª, Vicente Clarmouse e agente de 2ª Oscar Peixoto, agente de 4ª Francisco de Assis Burros Arthur da Costa Santarem; João Pereira Espinheiro, Leopoldo Dutra da Silva, Ascenção Ignacio de Almeida e Ernestino Coelho; agentes de 3ª classe: José Luiz do Espirito Santo, João Lopes Proença, Antonio Huet Bacellar Pinto Guedes, José Egydio da Costa Portinho e Thomaz Francisco de Almeida; conferentes de 2ª classe: Manoel José da Silva Soudão, Agostinho Maximiniano Alves, João Gomes da Silva, Joaquim Gomes Pereira e Francisco Placido de Mello Paes Leme; conferentes de 3ª classe, Antonio Gentil Meira.

—:— Pediu 30 dias de licença, o agente de Juiz de Fóra, João Gomes Barrozo.

ESMOLAS

Para o guarda-livros Domingos Carneiro recebemos de um rio-grandense a quantia de vinte mil réis.

MORTE DESASTRADA DE UM CYCLISTA

S. Paulo, 21 — O cyclista Augusto Barreiros, de 20 annos, descia hontem a rua do Arouche parallelamente no bonde n. 263, que puchava o reboque n. 120. Em dado momento, como o bonde se distanciasse, Augusto deu toda força aos pedaes para o alcançar, mas foi tão infeliz que, perdendo a direcção, foi cair com a bicycleta entre o bonde o reboque, morrendo esmagado. Embora não tivesse a minima culpa no desastre o motorneiro do 263 evadiu-se.

NOZ DE KOLA, NOZ VOMICA
NOZ MOSCADA
Genciana, Quina e Anis Estrellado
TRINOZ
de ERNESTO SOUZA
Dyspepsia, Anemia e Fraqueza em geral

Más digestões, Máo halito, Inappetencia, Enxaqueca.

Deposito geral: Granado & Comp. 1º de Março, 14

O uso regular do Tonico — Estomachico — Reconstituinte. TRINÓZ

Faz em pouco tempo ENGORDAR dando visivelmente BOAS CORES

Força muscular e bem-estar sensivel. Vale um bom alimento.

TRINÓZ

BRIGADA POLICIAL

Serviço para hoje:

Uniforme 4º (kaki).

Superior de dia, capitão Benedicto.

Medico de dia 12 horas 1º tenente dr. Cartaxo.

Medico de dia 24 horas, dr. Rocha.

Pharmaceutico de dia, 1º tenente graduado Aguiar.

Interno de dia, 2º tenente honorario Carvalho Filho.

Dentista de dia, 1º tenente Cleomir.

Dia ao telephone da Assistencia do Pessoal, cabo Percilio.

Auxiliar do official de dia á Brigada, sargento Cherubim.

Musica de promptidão, á banda da Brigada.

Promptidão:

No quartel general, 1º tenente Sant'Anna.

No regimento de cavallaria, 1º tenente Goytacazes.

Ronda:

No 4º districto, 1º tenente Meira Lima.

Com o superior de dia 1º tenente Abelardo.

Guardas:

Da Amortização, 2º tenente Waldemar.

Da Moeda, 2º tenente Ashton.

Do Thesouro, 2º tenente Roballo.

Dia nos corpos:

No 1º batalhão, capitão Barrão.

No 2º batalhão, capitão Alvaro.

No 3º batalhão, capitão Diniz.

No 4º batalhão, capitão Cunha.

No regimento de cavallaria, 1º tenente Themistocles.

No quartel da Saude, 2º tenente Confucio.

No quartel do Andarahy, 2º tenente Eugenes.

A conducção de presos será fornecida pelos batalhões de accordo com o pedido que for feito.

O 1º batalhão fornece: a guarda da Amortisação; a promptidão de soccorros; 3 inferiores para ronda, devendo um ser apresentado ás 8 horas da manhã nesta Assistencia para rondar o 2º districto; 10 praças para prevenção; o policiamento os demais serviços já determinados e o mais que for pedido.

O 2º batalhão fornece: a guarda do Thesouro; 4 inferiores para ronda; 10 praças para prevenção; o policiamento os demais serviços já determinados e o mais que for pedido.

O 3º batalhão fornece: 3 inferiores para ronda; 10 praças para prevenção; o policiamento os demais serviços já determinados e o mais que for pedido.

O 4º batalhão fornece: a guarda da Moeda; a promptidão de incendio; 5 inferiores para ronda; 10 praças para prevenção; o policiamento os demais serviços já determidos e o mais que for pedido.

O regimento de cavallaria fornece: 10 praças para promptidão permanente; 1 inferior para ronda; o policiamento os demais serviços já determinados e o mais que for pedido.

A companhia de metralhadoras fornece: a promptidão permanente e o mais que for pedido.

O gabinete de engenharia fornece: 1 bombeiro de dia.

Ordens á Assistencia do Pessoal: 1 corneteiro 1º batalhão.

Prorogação de prasos para prestação de fianças

O ministro da Fazenda concedeu prorogação de prasos para prestação de fianças, por 60 dias, ao despachante aduaneiro da Alfandega desta capital Jacintho Leal, e por 30 dias ao despachante da mesma aduana Arthur Machado Lucas.

O CENTENARIO DA EMANCIPAÇÃO POLITICA DE SERGIPE

Aracajú, 21 — O governo do Estado resolveu a construcção de columnas commemorativas ao primeiro centenario da emancipação politica de Sergipe, no local onde existia o antigo arco da ponte.

A planta de construcção foi approvada e as obras em breve serão iniciadas.

O CRIME EM S. PAULO

Dupla tentativa de assassinato

São Paulo, 21 — Hontem á noite, o preto Diogo [illegible] reuniu no cortiço onde reside, situado na rua Dr. Arthur Prado varios amigos para festejar a passagem do seu anniversario natalicio. Como fizesse muito frio, um dos convivas, de nome Jorge da Conceição, pretendeu [illegible] uma garrafa de [illegible]. Com isso não se conformou Diogo de Negreiros, que arrebatou das mãos de Jorge da Conceição a garrafa contendo a [illegible]. Este enfurecido, por se ver [illegible] na presença de [illegible], a quem estava fazendo a corte, [illegible] com de uma punhalada [illegible] ferindo gravemente Diogo de Negreiros. Em soccorro deste [illegible] correu um seu irmão de nome Ernesto de Negreiros, que, procurando desarmar o [illegible], ferimentos em seu mano, [illegible] bem gravemente ferido.

A policia compareceu, prendendo o aggressor, e [illegible] ambas victimas para a Santa Casa da Misericordia.

O estado de saude de Ernesto de Negreiros é desesperador, sendo muito difficil salval-o.

NO 2º REGIMENTO DE ARTILHARIA MONTADA

O juramento da Bandeira

Realiza-se amanhã, no Curato de Santa Cruz, onde tem sua séde o 2º Regimento de Artilharia Montada, a ceremonia do juramento da Bandeira pelos conscriptos deste corpo.

Para festejar esse acontecimento, o coronel Bonifacio Gomes da Costa, seu commandante, e demais officiaes, organizaram um brilhante programma.

MORTE DE UM ACADEMICO MINEIRO

Bello Horizonte, 21 — Falleceu, na madrugada de hoje, com a edade de 23 annos, o academico Mario de Carvalho e Britto, 2º annista da Faculdade de Direito e filho do sr. Euzebio de Carvalho e Britto, director-thesoureiro da Companhia de Electricidade.

O extincto gozava aqui de real estima, e muito se distinguia pelo seu talento e bellas qualidades.

Durante muito tempo occupou logar de destaque na redacção do *Estado de Minas*, onde prestou relevantes serviços.

Em signal de pezar a Faculdade de Direito hasteou o pavilhão em funeral, sendo as aulas suspensas em seguida.

HOSPITAL DA GAMBOA

O senador Miguel de Carvalho, procurador da Santa Casa, foi hontem ao Hospital da Gamboa dar posse ao dr. Pedro Paulo Paes de Carvalho como chefe do serviço ambulatorio de gynecologia.

O dr. Pedro Paulo é filho do senador Paes de Carvalho e sobrinho do fallecido dr. Pedro Paulo de Carvalho, que foi um dos nossos mais estimados gynecologistas e deixou saudosas recordações.

O novo cirurgião da Santa Casa formou-se e clinicou em Paris, onde prestou os seus serviços cirurgicos nos hospitaes durante a guerra. Ultimamente concorreu para as cadeiras de clinicas cirurgica e pediatrica e foi approvado unanimemente sendo agora livre docente das ditas cadeiras.

COMMERCIO

Rio, 22 de junho de 1920.

NOTAS DO DIA

Na Estrada de Ferro Central do Brasil termina hoje, á 1 hora da tarde, o prazo para o recebimento de propostas para o fornecimento de uma machina para laboratorio de ensaios; na Inspectoria Federal das Estradas, para o de 15.000 dormentes de madeira de lei; no Collegio Militar do Rio de Janeiro, ao meio dia, para o serviço de lavagem e engommagem das roupas dos alumnos; na Estrada de Ferro Oeste de Minas, á 1 hora da tarde, para o fornecimento de materiaes diversos; no Ministerio da Guerra (directoria de engenharia), para o de artigos de expediente, e no Collegio Militar de Barbacena, para o serviço de lavagem e engommagem das roupas dos alumnos.

A Companhia Ferro Carril do Jardim Botanico inicia hoje o pagamento do dividendo de suas acções.

ASSEMBLÉAS ANNUNCIADAS

Companhia Constructora Brasileira, dia 23, ás 2 horas da tarde.

Sociedade Anonyma Fabrica de Fumos Brasil, dia 26, ás 2 horas da tarde.

Companhia Fiação e Tecelagem de Lã, dia 28, á 1 hora da tarde.

Companhia Combustivel Economico, dia 30, ás 2 horas da tarde.

Companhia Geral de Melhoramentos no Maranhão, dia 30, á 1 hora da tarde.

Companhia Minas e Estradas de Ferro, dia 30, á 1 hora da tarde.

Companhia Manufactora de Conservas Alimenticias, dia 30, á 1 hora da tarde.

CONCORRENCIAS ANNUNCIADAS

Directoria Geral do Tiro de Guerra, para o fornecimento de artigos de expediente, dia 26, á 1 hora da tarde.

Estrada de Ferro Central do Brasil, para o calçamento a parallelepipedos da estação auxiliar do Norte, em S. Paulo, dia 28, á 1 hora da tarde.

Estrada de Ferro Central do Brasil, para o fornecimento de mictorios e lavatorios, dia 30, á 1 hora da tarde.

Julho:

Estrada de Ferro Central do Brasil, para a construcção da estação de Caçapava e de um armazem, dia 1 á 1 hora da tarde.

Estrada de Ferro Central do Brasil, para o fornecimento de apparelhos telephonicos, dia 2, á 1 hora da tarde.

Repartição de Aguas e Obras Publicas, para o fornecimento de 338.650 kilogrammas de tubos de ferro fundido, lisos, de ponta de bolsa, tês, peças para registros e registros de corrediça, dia 2, á 1 hora da tarde.

Estrada de Ferro Central do Brasil, para o fornecimento de machinas e accessorios para as officinas da intendencia, dia 3, á 1 hora da tarde.

Estrada de Ferro Central do Brasil, para o fornecimento de borboletas para o fechamento de linha, dia 6, á 1 hora da tarde.

REUNIÃO DE CREDORES

Fallencia da Sociedade Anonyma Usina S. Gonçalo, dia 23, á 1 hora da tarde.

Fallencia de M. Silva Machado, dia 25, á 1 hora da tarde.

Fallencia de J. Santos & C., dia 28, ás 2 horas da tarde.

Fallencia de F. Cotias & C., dia 28, ás 4 horas da tarde.

Fallencia da Companhia de Fiação e Tecidos S. Felix, dia 28, ás 2 horas da tarde.

Fallencia de J. Cerqueira & C., dia 30, ás 2 horas da tarde.

Julho:

Fallencia de José Rodrigues & C., dia 1, á 1 hora da tarde.

Credores de Rodrigues & Barbosa, dia 2, á 1 hora da tarde.

Fallencia de Fonseca & C., dia 5, ás 2 horas da tarde.

Fallencia de Britto Ribeiro & Seabra, dia 5, á 1 hora da tarde.

Fallencia da Companhia Frigorifica Cruzeiro, dia 5, ás 2 horas da tarde.

PAGAMENTOS ANNUNCIADOS

Dia 23 — Companhia Cantareira e Viação Fluminense, dividendo de 14$000.

VENDAS JUDICIAES

Hoje — Uma acção da Companhia de Seguros Argos Fluminense.

Hoje — 200 acções da Companhia de Fiação e Tecidos Cometa.

Dia 23 — Um titulo de socio do Jockey-Club.

Dia 24 — 28 apolices Municipaes de 1909, ao portador, juros de 5°|°, 30 acções da Companhia de Seguros M. T. Garantia e 66 debentures da Empresa Fluminense de Força e Luz.

CAMBIO

A abertura deste mercado foi realizada hontem em condições firmes, vigorando para o fornecimento de cambiaes as taxas de 14 3|8, 14 7|16 e 14 15|32 d. e para a acquisição das letras de cobertura a de 14 1|2 d.

Pouco depois de iniciados os trabalhos o mercado tornou-se mais firme, correndo para os saques as taxas de 14 7|16 e 14 15|32 d. e para a compra do papel particular a de 14 17|32 d.

A' tarde, o mercado enfraqueceu, obtendo-se cambiaes de 14 3|8 a 14 7|16 d. e collocação para as letras de cobertura a 14 1|2 d.

Os negocios conhecidos foram regulares, fechando o mercado em posição frouxa, vigorando para os saques a taxa de 14 3|8 d. e para a acquisição do papel particular as de 14 7|16 e 14 15|32 d.

TABELLAS DOS BANCOS

	A 90 D/V.	
Londres	14 5/16 a	14 15/32
Paris	$337 a	$342
	A' VISTA	
Londres	14 d. a	14 5/32
Paris	$340 a	$346
Italia	$250 a	$270
Belgica	$358 a	$365
Portugal	$830 a	$900
Nova York	4$250 a	4$310
Suecia	$950 a	$990
Suissa	$785 a	$830
Syria	—	$348
Japão (yen)	—	2$250
Buenos Aires (peso, ouro)	4$090 a	4$130
Buenos Aires (peso, papel)	1$790 a	1$840
Austria	$052 a	$065
Noruega	$770 a	$830
Dinamarca	$732 a	$750
Hespanha	$720 a	$742
Hamburgo	$114 a	$127
Montevidéo	4$220 a	4$180
Beyrtuh	14 d. a	13 7/8
Vales, café	$332 a	$340
Vales, ouro, por 1$	—	2$230
	CABO	
Londres	13 27/32 a	14 d.
Nova York	4$260 a	4$350

Portugal		—	$840
Italia		—	$261
Hespanha		—	$795
Paris		$342 a	$345
Syria		—	—
Rumania		—	—
Hollanda (florim)		—	1$560
Suecia		—	$960
Noruega		—	$780
Dinamarca		—	$740
Belgica		—	$362

CURSO OFFICIAL DO CAMBIO

	90 D/V.	A' VISTA
Sobre Londres	14 13/32	14 17/64
" Paris	$339	$342
" Italia	—	$263
" Montevidéo	—	4$150
" Hespanha	—	$724
" Suissa	—	$802
" Hamburgo	—	$114
" Nova York	—	4$265
" Portugal (escudos)	—	$848
" Buenos Aires (peso ouro)	—	4$140
" Buenos Aires (peso papel)	—	1$822
" Hollanda (florim)	—	1$570
" Syria	—	$350
" Palestina	—	$350
" Beyruth	—	—
" Austria	—	$052
" Japão (yen)	—	$220
" Suecia	—	$950
" Noruega	—	$770
" Dinamarca	—	$732
" Belgica	—	$360
Extremos:		
Caixa matriz	14 5/16 a	14 15/32
Bancario	14 1/8 a	14 7/16
Moedas:		
Soberanos	—	20$700
Libras (papel)	—	—
Dollars (papel)	—	—
Francos (papel)	—	—
Liras (papel)	—	$290
Escudos (papel)	—	—
Francos belgas (papel)	—	—
Pesos argentinos (papel)	—	—

CAFE'

EDUARDO ARAUJO & C.

Rua Municipal, 28 — Rio.
Prestam as melhores contas.
(4891)

MOVIMENTO DO CAFÉ

SANTOS

Dia 19:

	Saccas
Entradas	13.861
Desde 1º	136.369
Média	7.177
Desde 1º de julho	4.066.491
Saidas	—
Existencia	1.691.737

PREÇOS

Typo 4 . . . . . 12$950

Posição do mercado: firme.

RIO

Pauta, 1$120

Entradas em 19 e 20:

	Saccas
E. F. Central	1.770
E. F. Leopoldina	4.132
Barra a dentro	—
Cabotagem	—
Total	5.902
Desde 1º	123.007
Média	6.150
Desde 1º de julho	2.603.534
Média	7.813

Embarques em 19:

Estados Unidos	—
Europa	—
Cabotagem	—
Cabo	—
Rio da Prata	—
Total	—
Total	—

Desde 1º	134.715
Desde 1º de julho	2.809.301
Existencia em 21	315.626

Hontem, este mercado abriu estavel, com regular procura e bastante café á venda, tendo sido effectuados, de manhã, transacções de 2.503 saccas, na base de 16$300, o americano, por arroba, pelo typo 7.

A' tarde, foram realizados negocios de 3.507 saccas, ao mesmo preço da manhã, fechando o mercado em posição inalterada.

A Bolsa de Nova York abriu com 7 a 16 pontos de baixa.

Passaram por Jundiahy 9.000 saccas.

Por cabotagem e barra a dentro não houve entradas.

COTAÇÕES

	Americano
Typo 3	17$500
Typo 4	17$200
Typo 5	16$900
Typo 6	16$600
Typo 7	16$300
Typo 8	15$900
Typo 9	15$500

COTAÇÕES DE ROCHA FARIA & Cia.

MATRIZ: rua Buenos Aires, 160 (1º andar), RIO DE JANEIRO. Caixa Postal, 710

FILIAL: Rua Santo Antonio, 62 (1º andar), SANTOS. Caixa Postal, 224.

End. teleg.: "ROCHAFARIA"

Preços por 15 kilos, no Rio:

Typos	Americano	Europeu
2..	18$500 a 18$800	18$700 a 19$000
3..	18$000 a 18$300	18$200 a 18$500
4..	17$500 a 17$800	17$700 a 18$000
5..	17$100 a 17$400	17$300 a 17$600
6..	16$700 a 17$000	16$900 a 17$200
7..	16$300 a 16$600	16$500 a 16$800
8..	15$900 a 16$200	16$100 a 16$400
9..	15$500 a 15$800	15$700 a 16$000

Informações: mercado CALMO.

Nota — Cafés consignados para Santos, os conhecimentos e correspondencia devem ser dirigidos á MATRIZ.

MOVIMENTO DO CAFE' A TERMO

Junho: 1ª cotação, 16$300; 2ª cotação, 16$100; 3ª cotação, 16$100; julho: 1ª cotação, 16$200; 2ª cotação, 16$100; 3ª cotação, 16$100; agosto: 1ª cotação, 16$250; 2ª cotação, 16$100; 3ª cotação, 16$100; setembro: 1ª cotação, 16$050; 2ª cotação, 16$050; 3ª cotação, 16$050; outubro: 1ª cotação, 15$900; 2ª cotação, 15$950; 3ª cotação, 15$900; novembro: 1ª cotação, 15$850; 2ª cotação, 15$900; 3ª cotação, 16$800; dezembro: 1ª cotação, 15$800; 2ª cotação, não cotado, e 3ª cotação, 15$800.

Vendas: 1ª cotação, 15.000; 2ª cotação, 16.000, e 3ª cotação, 18.000 saccas.

Total das vendas: 50.000 saccas.

Posição do mercado: 1ª cotação, calmo; 2ª cotação, calmo, e 3ª cotação, estavel.

ULTIMAS OFFERTAS

Junho	16$250	16$100
Julho	16$200	16$100
Agosto	16$100	16$100
Setembro	16$100	16$050
Outubro	16$000	15$900
Novembro	15$950	15$800
Dezembro	15$850	15$800

PINTO, LOPES & C.ª

RUA DOS BENEDICTINOS N. 25 — RIO.

Commissarios de

Café, assucar, manteiga e cereaes

ASSUCAR

Entradas em 20: 5.401 saccos.

Desde 1º: 48.572 ditos.

Saidas em 20: 2.763 saccos.

Desde 1º: 41.252 ditos.

Existencia em 21, de tarde: 110.631 saccos.

Posição do mercado: Paralysado.

COTAÇÕES

Branco crystal	1$180 a 1$220
Idem 3ª sorte	Não ha
Crystal amarello	Não ha
Mascavinho	$970 a 1$040
Mascavo	$890 a $930
2º jacto, branco	Não ha
Branco usina	1$240 a 1$250

AGENCIA COMMERCIAL DO B. POPULAR DE MINAS

Sociedade Cooperativa de Responsabilidade Limitada

RIO E SANTOS

Rua Municipal n. 8—Caixa postal, 1673

End. Tel. "COLARES"

Recebemos cafés consignados para Santos; correspondencia e conhecimentos dirigidos para o Rio.

PREÇOS POR 15 KILOS, no RIO:

Typos	Cafés do Sul e Oeste de Minas: Americanos	Cafés do Sul e Oeste de Minas: Cafés de côr	Cafés de outras procedencias: Americanos	Cafés de outras procedencias: Cafés de côr
2	18$792	18$997	18$384	18$486
3	18$384	18$588	17$975	18$077
4	17$975	18$180	17$567	17$669
5	17$567	17$771	17$158	17$260
6	17$260	17$465	16$852	16$951
7	16$954	17$158	16$545	16$648
8	16$545	16$750	16$137	16$239
9	16$137	16$341	15$728	15$830

Mercado CALMO; cafés finos depreciados. — *A. J. da Costa Pereira — Sabino De Robertis.*

ALGODÃO

Entradas em 20: 6.109 fardos.

Desde 1º: 12.115 ditos.

Saidas em 20: 295 fardos.

Desde 1º: 15.293 ditos.

Existencia em 21, de tarde: 38.406 fardos.

Posição do mercado: firme.

COTAÇÕES

Paulista	44$000 a 48$000
Sertões	43$000 a 45$000
Primeiras sortes	41$000 a 43$000
Mediano	37$500 a 38$500

BOLSA

VENDAS

Apolices:	
C. do Thesouro, 2, a	918$000
Municipaes, de lb. 20, portador, 20, a	228$000
Ditas idem, 50, a	230$000
Ditas de 1914, port., 1, 9, 10, 10, 40, 55, 100, a	191$000
Ditas de 1906, port., 1, a	192$000
Ditas de 1917, portador, 100, a	188$000
Ditas de Campos, 85, a	202$000
E. do Rio, de 500$, port., 11, a	478$000
Ditas (Popular), 5, 5, 50, a	98$000
Bancos:	
Portuguez do Brasil, 25, 50, a	135$000
Commercio, 17, a	176$000
Companhias:	
Minas S. Jeronymo, 100, a	69$000
Nacional de Moagem, 20, a	241$000
Docas de Santos, port., 10, 18, a	480$000
Ditas idem, 25, a	485$000
Debentures:	
Tecidos Corcovado, 50, a	200$000
Docas de Santos, 25, 75, 175, a	208$000

OFFERTAS

Apolices	V.	C.
C. do Thesouro	919$000	916$000
O. do Porto	921$000	916$000
Estado do Espirito Santo	—	855$000
E. do Amazonas	730$000	450$000
E. do Rio (Popular)	98$000	97$500
E. do Rio	—	475$000
Ditas idem, nom.	480$000	450$000
Ditas de 1906	—	192$000
Ditas idem, nom.	—	197$000
Ditas de 1914	191$000	190$500
Ditas idem, nom.	—	197$000
Ditas de 1917	188$500	187$300
Ditas idem, nom.	—	190$000
Ditas de lb. 20	—	223$000
Ditas idem, nom.	250$000	230$000
Ditas 2ª emissão	—	87$500
Ditas de Petropolis	209$000	205$000
Ditas de Campos	—	200$000
Ditas de Bello Horizonte	—	—
Bancos:		
Brasil	262$000	256$000
Lavoura	150$000	—
Commercial	180$000	—
Commercio	—	176$000
Mercantil	—	200$000
Portuguez	—	135$000
C. de Seguros:		
Brasil	95$000	—
Anglo Sul-Americana	—	280$000
Indemnizadora	103$000	100$000
Previdente	1:400$000	1:300$000
Confiança	240$000	210$000
C. de E. Ferro:		
Minas S. Jeronymo	68$500	68$000
Rêde Sul-Mineira	—	91$000
C. de Tecidos:		
Prog. Industrial	—	170$000
Taubaté Industrial	—	400$000
Corcovado	195$000	—
Manuf. Fluminense	200$000	190$000
Alliança	250$000	242$000
Moraes Sarmento	—	300$000
Petropolitana	290$000	270$000
Lanificio de Petropolis	—	210$000
Cometa	—	270$000
Santo Aleixo	—	170$000
Magéense	170$000	160$000
Brasil Industrial	280$000	260$000
Conf. Industrial	—	220$000
C. diversas:		
Docas da Bahia	—	70$000
Docas de Santos	480$000	—
Ditas nom.	—	—
Loterias N. do Brasil	[illegible]	[illegible]
Terras e Colonização	15$000	13$000
C. Brahma	300$000	230$000
Transporte e Carruagens	89$000	35$000
Aurea Brasileira	—	56$000
Ararangua	—	50$000
Fluminense de Agricultura e Commercio	100$000	—
Luso-Brasileira de Oleos	—	110$000
Oleos e Productos Chimicos	—	110$000
Luz Stearica	—	300$000
Debentures:		
Manufactora Fluminense	200$000	190$000
Docas de Santos	209$000	207$500
Mineira Auto-Viação	100$000	93$000
Mercado Municipal	211$000	—
Fiat Lux	205$000	203$000
America Fabril	—	202$000
Docas da Bahia	—	135$000
Santa Helena	206$000	203$000
Ant. Paulista	—	208$000
C. Brahma	210$000	201$000
Tec. Magéense	160$000	155$000
Taninos e Anilinas	800$000	—
Transporte e Carruagens	194$000	150$000
Prog. Industrial	200$000	—
Tec. Corcovado	200$000	—
Brasil Industrial	—	180$000
Usinas Nacionaes	2100$000	—
C. Brahma	210$000	—
Letras:		
Banco C. Real de Minas Geraes	—	1025$300

Alves, Kastrup & C.

RUA DA ALFANDEGA, 165

End. Teleg. ALVESKA. Telephone Norte 6509

IMPORTAÇÃO CAIXA DO CORREIO 1337 EXPORTAÇÃO

COMMISSÕES — CONSIGNAÇÕES

Representações de fabricas estrangeiras e nacionaes

GRANDE STOCK DE:

MACHINAS PARA CORTAR CABELLO
NAVALHAS SUPERIORES
LIMAS PARA SERRAS
MACHINAS PARA COSER, A' MÃO
ESCOVAS PARA ROUPA E CABELLO
BONECAS E BRINQUEDOS
LAPIS (JOH. FABER E OUTROS)
ARTIGOS PARA USO DOMESTICO
GARRAFAS "THERMOS", ALLEMÃS
GIZ PARA ALFAIATES, "MOISSON"
FACAS PARA MESA
AGULHAS DE COSTURA "VICTORIA"
HARMONICAS
VASOS DE VIDRO DA BOHEMIA
THERMOMETROS PARA FEBRE
BOLSAS DE COURO PARA SENHORAS
MACHINAS PARA CORTAR FIAMBRE
PO' DE ARROZ "NANA"
FORMAS PARA DOCES (NOVIDADE)
FERROS DE FRISAR
FACAS PARA COZINHA.

VENDAS POR ATACADO. (8379)

RENDAS PUBLICAS

RECEBEDORIA DE MINAS

Arrecadação do dia 21	37:840$600
De 1 a 21	534:434$800
Em egual periodo do anno passado	377:899$220

CARNES VERDES

MATADOURO DE SANTA CRUZ—Abatidos hontem: 453 rezes, 23 vitellos, 69 porcos, 12 carneiros e 7 cabritos.

Rejeitados: 6 rezes, 2 porcos, 2 carneiros e 1 cabrito.

Vendidos em Santa Cruz, para os açougues suburbanos, 53 rezes e 12|4.

NO ENTREPOSTO DE S. DIOGO—Foram vendidas hontem: 391 rezes, 31 vitellos, 67 porcos, 11 carneiros e 6 cabritos.

Preços da carne:

Rezes	$980 a 1$000
Vitellos	1$300 —
Porcos	2$000 —
Carneiros ou cabritos	2$000 —

NO MATADOURO — Gado recolhido aos curraes para a matança de hoje: 505 bois, 41 vitellos, 20 carneiros e 72 porcos.

"Stocks" existentes nos campos de Santa Cruz: 969 bois, 238 porcos e 188 vitellos.

EXPEDIENTE DA ALFANDEGA

Esta repartição arrecadou, hontem, a importancia de 369:646$225 de renda sendo 188:800$140 em ouro e 180:846$085 em papel.

De 1 a 21 do corrente foram arrecadados 6.782:334$620.

Em egual periodo do anno passado foram arrecadados 4.536:823$800, sendo a differença para mais, no corrente anno, de 2.245:510$738.

—:— Em um requerimento de Ernest Cromack, pedindo vistoria para 16 barris descarregados do vapor "Isford", entrado em fevereiro ultimo, com termo de avaria, foi exarado o seguinte despacho:

"Reconheço a falta da mercadoria pela qual, por ser motivada pelo seu máo acondicionamento não ha responsaveis."

—:— Foram enviados ao Thesouro os requerimentos em que o segundo official aduaneiro Antonio Victor Ferreira e o remador Antonio Corrêa Lima, pedem, nos termos da lei n. 4061 de janeiro ultimo, um anno de licença.

—:— Acompanhado das informações pedidas, o inspector restituiu ao director da Receita do Thesouro, o processo constituido por um requerimento da firma Eduardo Araujo & Cia., sobre exportação de café.

—:— A' consideração do ministro da Fazenda foram submettidos os requerimentos em que Victor Sence e Palaridi Mortari, pedem isenção de direitos para materiaes que importaram pelo vapor "Tennyson", entrado em abril ultimo, para os trabalhos das suas usinas de assucar denominadas "Conceição de Macabú" e "Taby".

—:— Estando a Alfandega em duvida quanto á classificação de mercadorias importadas por Clayton Olsburgh & Cia., pelo vapor "Rembrandt", em maio ultimo, e submettidas a despacho por Silva Gomes & Cia., pela nota n. 3.903 do corrente mez, o inspector, remettendo amostras das mesmas do Laboratorio de Analyses, pediu sejam ellas analysadas chimicamente.

—:— Os commandantes dos vapores "Dupleix", "Cassel", e "Darro", entrados em maio findo, foram responsabilizados pelo pagamento dos direitos de mercadorias extraviadas de volumes importados por Carl Fuerst, Carvalho Silva & Cia., e A. Bonneard. & Cia.

—:— De accordo com a ordem n. 238 de maio ultimo, do Thesouro, o inspector mandou restituir á Pereira Carneiro & C. Ltd., a quantia de 7:125$180, correspondente á multa paga pela nota n. 541 de agosto do anno passado.

—:— Foram submettidos á consideração do ministro da Fazenda os requerimentos da Companhia Assucareira Vieira Martins, The Ouro Preto Gold Mines, Usina Santa Cruz, Usina Santo Antonio, e Engenho Central S. João, pedindo isenção de direitos para materiaes que importaram para os seus trabalhos, pelos vapores "Tennyson", "Thespis", "Rembrandt" e "Carnarvonshire", entrados recentemente.

—:— Movimento do caes do porto. Embarcações atracadas aos armazens em 21 do corrente:

Chatas diversas recebendo minerio e vapor nacional "Tres Barras", cabotagem, arm. 1; vapor norueguez "Sanamanger", tec. minerio, arm. 2; pontão nacional "Loch-Trood", desc. carvão, arm. 3; vapor nacional "Itarangola", cabotagem, arm. 4; chatas diversas c|c. do "Servulo Dourado" (arm. mixto 4), arm. 5; vapor inglez "Bernini" (arm. mixto 6) arm. 6; chatas diversas recebendo minerio, arm. 8; vapor nacional "Helena", cabotagem, arm. 9; vapores nacionaes "Philadelphia" e "Itaxeirinha", cabotagem, pat. 10; vapor norueguez "Orla" desc. trigo, pat. 11; vapor americano "[illegible]tati" e chatas diversas c|c. do "Halbert" (arm. mixto 4), arm. 13 e vapor nacional "Anna", cabotagem, armazem 16.

MOVIMENTO DO PORTO

VAPORES ENTRADOS

De Santos, nacional "Iris", carga ao Lloyd Brasileiro.

De Bahia Blanca, italiano "Ancetá", carga a Belly & C.

Do Rio Grande do Sul e esc., inglez "Dominic", carga a Wilson Sons & C.

De Montevidéo e escs., nacional "Aymoré", carga ao Lloyd Brasileiro.

De Santos, italiano "Procida", carga a Martinelli.

De Buenos Aires, japonez "Tose Maru", carga a Wilson Sons & C.

De S. Francisco do Sul, pontões "Mercedes" e "Argos", carga a M. F. Quadros.

De Florianopolis, rebocador nacional "Gaivota", carga a M. F. Quadros.

VAPORES SAIDOS

Para Santos, nacionaes "Jaguaribe" e "Piauhy".

Para Buenos Aires e escs., inglez alliado "Columbia".

Para Ponta d'Areia e escs., nacional "Helena".

Para Rosario, norueguez "Orla".

Para Recife e escs., nacional "Almirante Jaceguay".

MARITIMAS

VAPORES ESPERADOS

Rio da Prata e escs., "Almirante [illegible]" . . . 22
Portos do sul "Curvello" . . .
Porto do sul "Uberaba" . . .
Havre e escs., "Belle-Isle" . . .
Suecia, "Annie Johnson" . . .
Portos do norte, "Maranhão" . . .
Rio da Prata, "Highland [illegible]" . . .
Rio da Prata e escs., "Principe di Udine" . . .
Rio da Prata, "Vasari" . . .
Portos do norte, "[illegible]" . . .
Nova York "Tennyson" . . .
Amsterdam e escs., "[illegible]" . . .

VAPORES A SAIR

Porto Alegre e escs., "[illegible]phia" . . .
S. Francisco e escs., "[illegible]ras" . . .
Rio da Prata e escs., "Almirante [illegible]" . . .
Pernambuco, "Belém" . . .
Amarração e escs., "Prudente de Moraes" . . .
Rio da Prata e escs., "[illegible]" . . .
Florianopolis e Laguna "[illegible]la" . . .
Portos do norte, "[illegible]" . . .
Laguna e escs., "Anna" . . .
Imbituba e escalas "Itag[illegible]" . . .
Porto Alegre e escs., "[illegible]" . . .
Portos do norte, "Maranhão" . . .
Victoria e Ponta d'Areia, "[illegible]nel" . . .
Mossoró e escalas "[illegible]" . . .
Londres, "Highland [illegible]" . . .
Nova York, "Vasari" . . .
Genova, "Principe di Udine" . . .
Porto Alegre e escs., "[illegible]" . . .
Pelotas e escs., "[illegible]" . . .
Amsterdam e escalas "[illegible]" . . .
Aracajú e escs., "[illegible]" . . .
Montevidéo e escs., "Aymoré" . . .

PREFEITURA

Pagam-se hoje as seguintes folhas de vencimento: adjuntas de 1ª classe.

— Esteve hontem na Prefeitura, onde foi cumprimentar o prefeito, o sr. Edwin Morgan, embaixador dos Estados Unidos.

— O director de Obras Municipaes recebeu um extenso memorial dos moradores do bairro do Rio Comprido, solicitando a execução do plano de melhoramentos elaborados pelo engenheiro dr. Paulo Frontin. — O memorial seja adoptado a respeito da praça Condessa Frontin, até á rua da Paz e Condessa Frontin, do unico predio da rua Santa Alexandrina n. 102, concluindo-se, assim, o seu alargamento.

— Em vista da proxima transferencia para a União dos serviços de Assistencia da Prefeitura e da projectada remodelação do departamento de Assistencia Municipal, o prefeito deliberou não preencher as vagas existentes no quadro dos funccionarios da Directoria Geral de Hygiene e Assistencia Publica.

— Actos assignados pelo director da Instrucção Publica:

Transferindo — Iracema de Souza Guimarães, adjunta de 3ª classe, para a 1ª mixta do 19º districto; Honoria dos Santos Pimentel, de 3ª classe, da 1ª mixta do 19º; Maria Helena dos Santos Pimentel, de 3ª classe, da 2ª feminina do 19º; Anna de Andrade, de 2ª para a 3ª mixta do 10º; Anesia Leal, de 3ª da 3ª mixta do 19º; José Pontes dos Santos, servente da escola primaria, para a 1ª mixta do 16º; Antonio Francisco Lopes, servente da escola primaria, para a 3ª mixta do 4º districto.

— Designando — Eurydice Mattoso, adjunta de 2ª classe para a 2ª escola mixta do 18º districto; Mercedes Castro, de 3ª classe, para a 3ª mixta do 15º; Leontina Canabarro para substituir a contra mestra de officio de rendas, na escola profissional Rivadavia Corrêa.

— Requerimentos despachados: Pelo director geral:

Alvaro de Figueiredo — Por seus proprios fundamentos, as informações do inspector escolar do 7º districto não me permittem attender a esta reclamação.

Pelo secretario geral:

Dr. Luiz da Silva Castro e outros — Sellem o abaixo assignado e paguem o imposto de expediente.

914 FRANCEZ

— BILLON —

NOVARSENOBENZOL

Empregue o NOVARSENOBENZOL de BILLON, em grande escala, no mundo, tendo obtido sempre os MELHORES RESULTADOS, confiando este producto a merecer a mais confiança ABSOLUTA. E' preciso notar que em minha clinica, casos que, sendo rebeldes ao 914 Allemão, tem cedido ADMIRAVELMENTE ao NOVARSENOBENZOL de BILLON, que reputo superior producto.

Dr. Gonçalves da Rocha.

GUERRA

Foi nomeado secretario da junta de alistamento militar do municipio de Nova Friburgo, o capitão Luiz Gomes Duarte.

— O general Luiz Barbedo, commandante da 1ª região, apresentou-se hontem ás altas autoridades militares, por ter vindo de S. Paulo.

— S. ex. tomará posse hoje, á 1 hora da tarde.

— Teve permissão para ir ao Estado de S. Paulo o cabo do 2º batalhão de caçadores Nicorneio Baptista Filho.

— Foi mandado submetter a 2ª inspecção de saude, por ter requerido aposentadoria, o 4º official do Arsenal de Guerra Alfredo Leal.

— Apresentaram-se hontem ao Departamento da Guerra os seguintes officiaes: capitães Antonio Brício Guilhobem, do 10 RI por ter de recolher-se ao 10º RI, para o qual foi transferido; medico dr. Pedro de Alcantara Pessoa de Mello, por ter de regressar a 2ª região, onde vae servir; primeiros tenentes Zene Estiline Leal, do 1º GIO, por ter sido nomeado para commissão encarregada de proceder a estudos e experiencias sobre material de artilheria de campanha; Augusto Maynard Gomes, do 12 RI, por ter sido transferido; Misael Cavalcanti de Assumpção, do 10 RIC por ter sido nomeado ajudante de ordens do sr. commandante da 5ª região militar; medico dr. Raul da Cunha Bello, por ter de regressar a 4ª região militar (transferido); 2º tenente Luiz Rodrigues Machado, por ter vindo a esta capital em goso de ferias; 2º tenente Castro Coelho da Silva, do 8º RA por ter vindo a esta capital com permissão.

> **IMPOTENCIA ?!**
>
> Tratamento garantido e inoffensivo pelo PERISTALTONE (Tesool). — Prospectos: Caixa 50 — Rio de Janeiro — A' venda: Rua Direita n. 1 — São Paulo, e no Rio de Janeiro: Drogaria J. M. Pacheco, Rua dos Andradas n. 43. (8310)

NOMEAÇÕES NO INTERIOR

O ministro do Interior nomeou: Alvaro de Albuquerque, para exercer o logar de escrivão da 3ª pretoria criminal, durante o impedimento do effectivo; Amparo de Souza Vieira, para o logar de sub-official do serventuario vitalicio do 2º officio do escrivão do Registro de Titulos e Documentos do Districto Federal; Moacyr Nogueira de Almeida, para o logar de serventuario vitalicio do 2º officio do escrivão do Juizo da Provedoria e Residuos do Districto Federal; e Virgilio Bellegarde Monteiro de Maracajá, idem, idem, do juizo de direito da primeira vara de orphãos e ausentes do Districto Federal.

EDITAES

LLOYD BRASILEIRO

CONCORRENCIA DE LENHA

Na intendencia do Lloyd Brasileiro recebem-se propostas até ás 14 horas de hoje, para o fornecimento de lenha. Preço por unidade de metro cubico, entregue na praia ou no cáes da Lloyd.

Francisco Machado, intendente. (8951)

Publicações a pedido

ENTERRAMENTO

Effectuou-se, no cemiterio de Campo Grande, com grande acompanhamento, o enterro do saudoso e estimado cidadão Manoel Amancio Barcellos da Cunha, cavalheiro estimadissimo naquella localidade, pelas elevadas qualidades de seu caracter.

Entre as muitas pessoas presentes, pudemos notar os seguintes:

Srs. M. Costa, Presidivindo da Motta Ferreira, Antonio Ribeiro, Antonio Amaro, Paulo Filho, Manoel Mouta Areia, José Antonio, José da Costa Gonçalves, José de Almeida Pinto, por si e pelo senhor Canará; Benjamin de Oliveira Pereira, Francisco Ribeiro, Epigenio Mattos, José Vianna, Eberaldo Pereira, Francisco Ribeiro, J. Alves Monteiro, Pedro Miranda, Alberto de Almeida Guedes, José Campos, Francisco Mendes, Duque Ferreira, Lourenço Pereira, Nicolau de Barros, João Damasio, Thiago Alves, José Silva, Francisco de Carvalho, Agar Carlos da Silva, Alfredo Zacharias, José Augusto da Silva, Antonio Pires, Joaquim da Silva, Benevenuto de Souza, Ranulpho Rodrigues, Francisco Pimenta, Pereira, Alfredo Gomes, João da Silva, José Torres, José Quirino, V. Gomes, Joaquim Rocha, Corrêa da Costa, José Manoel Neves, José Aguiar, José Azevedo, Magno Barbosa, Pery Caraldo de Carvalho, Alberto Ribeiro, J. Corrêa Cardoso, Antenor Nogueira, R. Monte, Benedicto Rodrigues, José Maximo, capitão Francisco Machado, Ignacio Baptista Alves, Alfredo Silva, Gregorio Reis, José Rodrigues Marques, Domingos Ramires, Benedicto de Assis, Manoel Botelho, Salvador Helena, Gomes Oliva, Agostinho Angelici, Elesiario Santos, Henrique Souza Braga, Antonio Cardoso Azevedo, Antonio Ferrari, Santo Anna Junior, Nobrega Filho, Candido J. Gomes, Jovianno Magalhães, Baptista Migliorini, Athayde Moraes, Hernani de Mattos, David Carvalho, Luiz da Fonseca, Orestes Angelici, Franklin Estrella, Laudelino Menezes, Franklin da Silva, Fernandes de Barros, José Botelho Junior, Arthur Pereira, Juvenal Sá e Silva, pela Lyra de Bangú; Carlos Cardoso, Benedicto Silva, Albertino Surano, Benedicto Pereira, Elias T. de Oliveira, Alvaro Estrella, Francisco Barcellos, Alexandre Faria, Antonio J. de Medeiros, J. J. do Nascimento, Cicero de Carvalho, José Pereira, Francisco C. de Alvarenga, Ernesto de Carvalho, Paschoal Gallo, Renato Sant'Anna, Constantino Peres, Luiz A. Pinheiro, Francisco V. da Silva, Agenor A. Barbosa, Vito de Oliveira, Antonio T. de Noronha, Antonio Aarão de Oliveira, Luiz Petrino, Italo Del Cima, Ulysses Vianna, Fernando Braga, Perelliano de Oliveira, Filippe Damasio, Bertolo Peroni, José Tiburcio de Carvalho, Gemiliano Labre, Antenor Mattoso, Carlos de Carvalho, Domingos Marcicano, Frederico N. de Britto, Gregorio J. da Silva, Leonardo Weekk, Seraphim Francisco Pereira, João P. Ramos, Moysés Zacharias, Sebastião J. da Silva, Deusdedit França, Antonio Guapiassú, Saint Clair da Silva, Aristides Pereira da Costa, Costa Nunes, Ramiro Barretto, Manoel T. da Paixão, Americo S. Duarte, e commissão do Campo Grande A. Club: Arnor Guapiassú, Antonio Neves de Carvalho, José Magalhães, Sebastião Silva, Sylvio Amaral, Jorge Curi, Manoel Dantas, Marcellino Andrade, Manoel Monte, Adamastor Noronha, e muitos outros. (H 1652)

DR. ERNANI FARIA ALVES

Recem-chegado da Europa. Cirurgia geral — (Appendice, Hernias, tumores, etc.).

Apparelhos e Vias Urinarias.

Rua da Quitanda, 33, 1º andar. A's 5 horas. Telephone 788 C. (4815)

DIGESTÃO

e nutrição, duas parecem, uma só. Bem digerido alimento faz o melhor nutrimento. As **Pastilhas do Dr. Richards** são o digestivo por excellencia. (13602)

EMPREGO PARA CONDUCTORES E MOTORNEIROS

Homens de bom caracter e de boa apparencia que saibam ler, escrever e tambem respeitar e tratar com o publico, podem obter collocação como conductor ou motorneiro nos bondes desta capital.

Os praticantes quando promptos para o serviço, recebem o salario de 650 rs. por hora, no primeiro anno.

Trata-se ás 8 horas da manhã, na rua Visconde Itauna n. 477. (8634)

O caso do Laboratorio Chimico Pharmaceutico do Exercito

A suspensão descabivel do coronel Corrêa de Britto

As autoridades do Exercito resolveram suspender de suas funcções o coronel Corrêa de Britto, chefe do Laboratorio Chimico Militar do Exercito, que responde a um conselho de investigação.

O coronel Corrêa de Britto, que é uma das figuras mais brilhantes e distinctas, sob todos os titulos, do corpo do Exercito é alvo das accusações de diversos subordinados.

A justiça precisa ser feita desde o inicio dos trabalhos do conselho de investigação. Não é admissivel que a medida imposta ao chefe do Laboratorio, afastando-o do seu posto, não se estenda aos seus inimigos, que, desse modo, ficariam em plano identico ao do accusado.

Por maiores esforços que fizessemos não pudemos encontrar fundamento que justifique a suspensão levada a effeito.

Isso porque achamos clamorosamente descabivel, injusto mesmo, que se procure collocar em situação inferior, aos do que o accusam, o coronel Corrêa de Britto, que fica, desse modo, quasi em situação de não se poder defender emquanto que os primeiros continuam a desfrutar as regalias que lhes garante o exercicio do seu cargo.

Para o caso, chamamos a attenção do ministro da Guerra: desde que se suspendeu o chefe do Laboratorio, achamos que o mesmo deve ser feito aos seus accusadores. Em caso contrario não é demais o se dizer que as autoridades do Exercito agem com dois pesos e duas medidas.

(Do *Rio-Jornal.*) (H 1546)

GRANDE VENDA DE JUNHO

Calçados e chapéos na CASA ATLAS

J. PEDROSA

RUA 7 DE SETEMBRO, 190

Tel. C. 2657. (8442)

> Um energico antiseptico absolutamente inoffensivo e perfeitamente efficaz, que cura sem irritar qualquer ferida, ou corte
>
> DUPLOZON
>
> O Duplozon é sem rival na toilette intima das Senhoras
>
> A venda em todas as boas PHARMACIAS DROGARIAS E PERFUMARIAS
>
> Unico depositario: Ambrosio Lameiro
>
> RUA S. PEDRO 133 RIO DE JANEIRO
>
> (14340)

DECLARAÇÕES

«A' PRAÇA»

Upton & Co., Limitada

S. PAULO — Largo São Bento, 12. || PORTO ALEGRE — Rua General Camara, 2.

RIO DE JANEIRO — Avenida Rio Branco, 18.

Temos a satisfação de communicar a esta e ás demais praças do Interior, que acabamos de installar em Porto Alegre, Rio Grande do Sul, mais uma filial, sita á Rua General Camara n. 2, esquina da Rua das Flôres, (Caixa Postal n. 231), a qual permanece ás ordens dos nossos distinctos freguezes. (8480)

DEVOÇÃO PARTICULAR DE S. JOÃO BAPTISTA DO ENGENHO VELHO A' RUA SERGIPE

Esta Devoção tendo de celebrar as festividades de seu orago, nos dias 23 e 24 do corrente, faz celebrar uma missa no dia 24, na egreja de S. Francisco Xavier, do Engenho Velho, ás 9 horas da manhã; pede a todos os irmãos e demais devotos comparecerem á este acto, para maior esplendor e enviando-nos algumas prendas para o leilão que temos de fazer. Tocará no recinto da festa uma excellente banda de musica militar.

Rio, 19—6—920 — 1º Secretario, *Antonio A. M. Corrêa.* (H 1393)

BEN.:. LOJ.:. CAP.:. AMIZADE FRATERNAL

Terça-feira, 22, Sess.: de Fin.: para o que convido a todos os Ir.: do quadro.

Sec.:, *J. Soares Filho*, 18. (H 1323)

CONVITE AOS PRATICOS PROPRIETARIOS DE PHARMACIA

Com referencia ao novo regulamento da Saúde Publica, convidamos aos praticos proprietarios de Pharmacia a comparecerem á reunião, que se realizará terça-feira, 22 do corrente, ás 8 horas da noite, no salão do Club S. Christovão, na Rua S. Christovão.

— *A Commissão de proprietarios de pharmacia.* (H 1299)

ASSOCIAÇÃO BENEFICENTE DOS EMPREGADOS DO LLOYD BRASILEIRO

ASSEMBLÉA GERAL EXTRAORDINARIA — 2ª *Convocação*

Em virtude de não se ter hoje numero legal, de ordem do sr. presidente, convido os srs. associados para a reunião de Assembléa Geral Extraordinaria, no dia 26 do corrente, ás 4 1/2 horas da tarde, para tomarem conhecimento e resolverem sobre um requerimento assignado por mais de cincoenta socios, de accôrdo com a disposição legal e deferido pela Directoria. Sendo segunda convocação, a Assembléa deliberará com qualquer numero.

Rio de Janeiro, 21 de Junho de 1920 — O 1º Secretario, *Alfredo Basson.* (H 1617)

GR.:. BEN.:. LOJ.:. CAP.:. COMMERCIO E ARTES

Sexta-feira, 25, sess.: de Fin.:. — *Mattos Silva*, 7.:., secr.:. (H 1323)

CAIXA GERAL DAS FAMILIAS

Sorteio semestral

A Directoria convida os senhores accionistas e segurados para assistirem na séde social, á Avenida Rio Branco n. 87, ao sorteio de apolices que fará realizar a 23 do corrente, ás 13 horas.

Outrosim, participa aos senhores segurados que, para concorerem ao sorteio, deverão pagar, suas prestações até o dia 20 do corrente, sendo nessa data encerrada a relação das apolices sorteaveis.

Rio de Janeiro, 12 de Junho de 1920 — *A Directoria.* (8756)

A' PRAÇA

Miguel Braga, Antonio Baptista Coelho e José do Couto Valle communicam a esta e as demais praças que, por contrato archivado na Junta Commercial desta capital, sob n. 82.054, associaram-se solidariamente para o commercio de commissões e representações, adoptando a razão social de

BRAGA, COELHO & CIA.,

com séde nesta praça, á rua São Pedro, 14 — 1º, onde esperam continuar a merecer a estima e confiança de todos os seus amigos e antigos committentes.

Rio de Janeiro, 21 de junho de 1920. — *Miguel Braga, Antonio Baptista Coelho* e *José do Couto Valle.* (H 1587)

ANNUNCIOS

Banco do Districto Federal

RUA BUENOS AIRES N. 21

Tel. Norte 3711 — Caixa Postal 900

Presidente, Dr. Placido de Mello

6% (em Conta Corrente Limitada até 10:000$000 com talão de cheque).

Depositos populares

Maior juro mediante condições especiaes. (6946)

PENSÃO NOVA

Alugam-se esplendidos aposentos bem mobilados, com boa pensão, a casaes e cavalheiros de tratamento, em casa nova, recentemente montada. Rua do Cattete n. 335. Telephone Beira Mar n. 1,017. (H. 1655.)

Grande Liquidação de Joias

SALVADAS DO INCENDIO A' RUA 7 DE SETEMBRO N. 112

A Joalheria Diamantina avisa a seus amigos e freguezes e ao publico em geral, que abre suas portas ás 10 horas da manhã, para liquidar todo seu "stock" abaixo do custo.

Relogio de bolso, para homem, desde 12$; ditos, pulseira, desde 13$500; pulseiras Bertiny, ouro de lei, 60$; ditas c| esmalte, á 180$; collares de ouro, desde 8$; medalhas santas, desde 4$500; grande sortimento de bolsas de prata, joalheria em platina, com brilhantes collares de perollas orientaes, e tudo mais que guarnecem suas vitrines, a preços abaixo do custo. (H 1575)

COLLEGIOS

O DE MAIOR RENOME E TRADIÇÕES NO BRASIL — O GYMNASIO PIO AMERICANO — Rua Teixeira Junior 48 — Tel. V. 1.041. (7774)

ASSUCAR REFINADO

Para o commercio varejista

1ª .... 1$300

3ª .... 1$040

Dias Tavares & C.

Rua Sant'Anna, 23

Teleph. N. 991 (2499)

GONORRHENO

Unico que cura qualquer gonorrhéa e os corrimentos: para homens e senhoras. A' qualquer freguez que comprar o "GONORRHENO" no deposito — rua General Pedra n. 88, Pharmacia, restitue-se a mesma quantia quando falhar a cura radical, o que é impossivel. Vidro 3$000. Pelo correio 5$000. (H. 2532)

ULTIMOS 3 DIAS

LIQUIDAÇÃO

Vestidos de lã, tailleurs, manteaux, etc. tudo abaixo do custo.

Largo do Machado, 52, sob. -- B. M. 114 (H 1659)

HOLMBERG BECH & Cª.

Rua General Camara, 102

RIO DE JANEIRO

Unicos representantes de

L. SONNEBORN SONS INC. – New York

OLEOS LUBRIFICANTES PARA INDUSTRIA, fabricas, estradas de ferro e vapores.

Productos para ACABAMENTO DE FAZENDAS D ELÃ, SEDAS E ALGIDÃO

Chas. W. Yong & C. – New York

"Parrot Brand", sabão para fabrica de tecidos e cortumes. (4722)

Cura da Gonorrhéa

O dr. Raul Rocha, com 10 annos de pratica do tratamento da gonorrhéa ou blenorrhagia chronica, garante a cura radical desta doença, ainda mesmo nos casos mais rebeldes, com inflammação da urethra posterior, prostata, vesiculas seminaes e epididymo, fazendo desapparecer para sempre a GOTTA MILITAR e os FILAMENTOS, e restabelecendo a potencia nos casos frequentes, em que se acha compromettida pela neurasthenia sexual. Consultas das 2 ás 6, ou a qualquer hora préviamente marcada, á rua Sete de Setembro n. 195 (6108)

PELLES! PELLES! PELLES!

Visitem a AMERICANA, a casa que melhor póde servil-a em agazalhos para inverno!

Cobertores, colchas, flanellas, gabardines, cachemires, charmeuse de lã, bengalines, e faille de todas as côres, muito largo, ao preço de grande reclamo! — CORTE 36$000.

Telephone C. 2125

60, Rua Uruguayana, 60 (19574)

Sementes de capim catingueiro ou gordura roxo

Vendem-se novas, A' RUA DO OUVIDOR, 57—Casa da India. (5820)

Molestias da pelle

de qualquer especie e caracter, por mais antigas que sejam; garante-se cura radical; mme. Medina, rua do Lavradio n. 152, loja; o remedio é externo. Telephone Central n. 4257. (8104)

A POMPEIA

Ex La Poupée

Lindos vestidos de lã para senhoras e mocinhas, á 95$000, 100$, 110$, 120$, 130$ e 150$000.

Casacos de tricot para senhoras á 90$000.

Casacos de Jersey, de seda, francezes.

Casacos de Jersey, de lã, á 130$000.

Vestidos e enxovaes para baptisados, em linguerie e em filó, preços baratissimos. — ASSEMBLE'A, 100. (8962)

LULU' PRETO

Pede-se por favor, a quem souber, dar noticias de um cachorrinho Lulú todo preto que foi tirado hontem de manhã da rua Euclydes da Cunha n. 18, S. Christovão. O mesmo tem tres mezes, mais ou menos, sendo animal de estimação; gratifica-se a quem der noticias. O dono provará em qualquer tempo, onde o adquiriu. (H 1639)

AVENIDA

Vende-se uma á rua dr. José Felix n. 36 (estação do Rocha), com cinco casas, dando 300$000 mensaes; o motivo da venda é a proprietaria ter de se retirar para fóra; não tem intermediarios; está livre e desembaraçada. Trata-se com a mesma á rua Assis [illegible] — Botafogo. (H. 2.482)

CHA' BRAZIL

(o legitimo chá de Minas) para acido Urico, Rins, Figado, obesidade, muito diuretico e energico Depurativo.

Rua do Rosario, 96. Medicina Popular e Dep. do Guaraná (8884)

PERDEU-SE

A obra "Mil e duzentos", de autores portuguezes, desde a rua S. Raphael até á rua do Rosario. Tem no frontespicio o nome Silva e Vasconcellos. Previnem-se os alfarrabistas. Dão-se alviçaras a quem entregar na rua Santo Amaro 80. (H. 2.531.)

GRANDE SALA DE FRENTE

com tres sacadas. Ouvidor 71, 1º andar (8956)

PAGÉOL

O mais poderoso dos antisepticos urinarios

Cystites

Filamentos

Hypertrophia da prostata

Estreitamentos

Pyurias

Catarrho na bexiga

Albuminuria

Doenças da bexiga e dos rins

Cura depressa e radicalmente. Supprime as dores da micção. Evita toda complicação.

Preparado nos laboratorios do Urodonal apresentando as mesmas garantias scientificas

PAGEOL, vencedor do gonococus

Vende-se em todas as boas pharmacias e drogarias do Brasil

Agentes geraes para o Brasil – Ferreira & Vaschy – 113, Rua General Camara. – Caixa do Correio 624

PIANO

Vende-se um forte e harmonioso piano do autor Standard, grande formato, armação e cepo de metal, cordas cruzadas e tres pedaes. Preço modico. Travessa Rio Grande do Norte n. 4. — Meyer. (H. 2.472.)

Fazendas e armarinho

Uma grande casa commercial precisa de uma pessoa competente para dirigir o departamento de fazendas e armarinho. Ordenado, 500$000 e percentagem sobre as vendas. Cartas com referencias a C. A. P., nesta folha. (H. 1.507.)

Srs. Philatelistas!

Não esqueçaes que Santos Leitão & Comp., rua do Ouvidor n. 63, estão vendendo sellos estrangeiros, grandes raridades, a 400 réis o franco. O seu stock é maior do que o de todas as casas do Brasil reunidas. (H. 2.042.)

Pó Graseoso MENDEL

UNICO ADHERENTE PERFUMADO

EXPERIMENTAI...E...ADOPTAL-O-HEIS (8952)

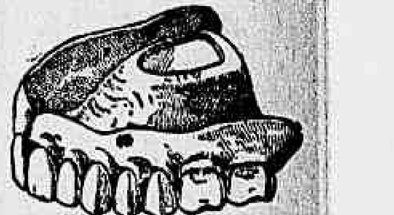

Prof. Dr. Silvino Mattos, laureado especialista em dentaduras de vulcanite ou ouro, parciaes ou duplas, com ou sem molas, para a mastigação perfeita; concertos nas mesmas, em 4 horas; trabalhos de ponte, moveis ou não, sem auxilio de chapas (Bridge-Work); obturações a porcellana synthetica, assim como a ouro ou platina; extracções absolutamente sem dôr; pivots, corôas ou cantos de ouro massiço, etc. Toda a obra é feita de accordo com os methodos mais aperfeiçoados. Consultas, gratis, preços modicos e pagamentos em prestações. 3, Rua Uruguayana; das 7 ás 5 da tarde, todos os dias. Phone: 1555—Central. (H 1578)

CASA

Compra-se uma em Copacabana, Ipanema ou Leme, até o preço de cincoenta contos. Pagamento á vista. Dispensam-se intermediarios. Direcção: rua Ouvidor 56, sala 3. (H. 1.672.)

Casacas e sobre-casacas novas e usadas

Vendem-se á travessa Filgueiras n. 7 (Barro Vermelho, S. Christovão). Só se attende do meio-dia ás 2 horas da tarde. (H. 1599.)

TRILHOS

Vendem-se 40 trilhos approximadamente, proprios para postes e construcções. Informações com Magalhães, á rua Visconde Inhauma n. 57, 1º andar. Tel. Norte 6809. (H. 1.528.)

Torneira aperfeiçoada para recipientes

Vendem-se torneiras aperfeiçoadas para recipientes em que são tratados acidos ou gazes corrosivos sob alta pressão, privilegiada pela patente de invenção n. 8.356, dec. de 8 de julho de 1914. Trata-se com a Empreza Commercio e Industria, á rua Fonte da Saudade n. 187 — Rio de Janeiro — Brasil. (H. 1.499.)

QUEREIS A SAUDE??

MILÃO

15 DIAS DE TRATAMENTO - CURA INFALLIVEL

EM VENDA NAS MELHORES FARMACIAS E DROGARIAS

Agentes: V. MONZINI & C.

Rio de Janeiro - OUVIDOR, 28. -:- S. Paulo: Largo de S. Bento 5 A (7380)

BECHSTEIN

Vende-se, perfeito estado, magnifica voz, 3:300$000. Cartas nesto jornal a Bechstein. (H 2453)

PIANOS

Brevemente receberá do fabricante Mansfield, unico para concertos.

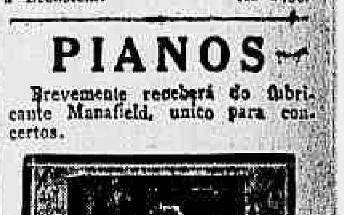

Offerece ao publico os misteres da sua profissão para o que dispõe de optimo material e reserva do processo para limpeza de teclado de marfim. Reforma pianos, auto-pianos e harmoniuns, etc. Faz atracações de pianos em ferro ou metal. Avenida Gomes Freire, 19; Teleph. Central 4.257. — Profissional I. Medina. (7895)

100 cartões visita

Typo reclame, 2$000. Rua Buenos Aires n. 73, a dois passos da rua dos Ourives. (6167)

Quéda do cabello CASPA

MOLESTIAS DO COURO CABELLUDO

Evitam-se com toda a segurança fazendo uso do TONICO IRACEMA

CABELLOS BRANCOS

O emprego da *loção anticanicida do Tonico Iracema* é o unico meio de tornal-os á cor natural primitiva, sem o emprego das tinturas. Corrige a cor aos cabellos avermelhados ou ruivos.

Encontra-se á venda em todas drogarias, pharmacias, perfumarias, lojas de armarinhos, etc. Grandes descontos aos revendedores. (14394)

PROFESSORA

Precisa-se de uma para o ensino primario a domicilio. Carta para M. V., nesta folha. (H. 2.482.)

PHARMACIA

Vende-se uma boa; informações com João Fonseca, á rua S. Pedro 128. (H. 2236)

JA' USEI TUDO e só obtive proveito com a NEUROCLEINA

DROGARIA E PHARMACIA WERNECK. (8866)

Segredo da mocidade

E' a preparação mais delicada e perfeita que até hoje se ha descoberto para conservar e aformosear a pelle.

Faz desapparecer o brilho gordurôso do rosto, as rugas, as espinhas e o dermatodex (cravo).

Vidro, 2$500.

Pelo Correio 4$000

E' encontrado em todas as perfumarias.

Deposito: Rua Rodrigo Silva, 36. Casa "A NOIVA" (19558)

ARMAZEM

Aluga-se espaçoso, á Avenida Rio Branco, 13; trata-se junto, com Castro, Miranda & Coelho. (H 1549)

Correspondente

Precisa-se de um habil correspondente dando as melhores referencias. Cartas com todos os esclarecimentos e ordenado desejado para as iniciaes H. S., na caixa deste jornal. (H. 2.305.)

Codigos telegraphicos

Bentley's e A. B. C., 5ª edition, vendem-se novos. Cartas para Corrêa, caixa n. 24, no escriptorio do "Jornal do Commercio". (H. 1.484.)

TUBERCULOSE

DR. ANSELMO MUTO

Professor da Faculdade de Medicina de Roma. Tratamento da Tuberculose Pulmonar, pelo Methodo Forlanini.

Cura radical das formas cirurgicas da Tuberculose e do Lupus, pelo seu methodo adoptado pela Faculdade de Medicina de Roma.

Consultorio: Rua S. José, 55, das 2 1/2 ás 5 1/2 horas. Tel. C. 4276. Residencia: Teleph. Sul, 3221. (7843)

ECONOMIA

FAZ-SE DURAR AS SOLAS 2 VEZES MAIS COM SOLASAN

PROTEGE OS PÉS CONTRA A HUMIDADE, o RESFRIAMENTO

SAUDE

M. H. KHAN - AV. R. BRANCO 129 - TEL. C. 1021 (G 2153)

E' IMPORTANTE

Para quem compra na ESMERALDA notar que em todas as portas vitrines tem o distico

A ESMERALDA

Exposição permanente de joias e objectos de arte no 1º andar, servido por elevador.

TRAVESSA S. FRANCISCO, 8 e 10 (6259)

BELLOS MOVEIS

Um casal vende todos os seus moveis, constando de: solida mobilia de sala de visitas, Moreira Santos; rica mobilia de sala de jantar, de peroba; boa mobilia de quarto, de imbuia com esplendidos espelhos bisautés, moveis avulsos e mais objectos. Ver á rua Otto Simon n. 83, canto da rua Barata Ribeiro e ao lado da garage Copacabana. (H. 1479.)

Fazenda na Serra do Mar

600 METROS DE ALTITUDE

Vende-se uma para cultura e criação, tendo boa casa de morada, com 12 compartimentos espaçosos e um porão alto em todo o predio, tendo agua canalizada, esgoto e luz electrica; quatro curraes grandes cercados a taboas, casas de engenho, serra, paiol, administrador; estabulos, cocheiras assoalhadas, grande tanque, carrapaticida para 15 mil litros, paiol, tronco para ferrar e curar animaes, cozinha para porcos com panellões e taxas; no engenho tem machinas de arroz, debulhador de milho, pilões e ventiladores para café, moinho, dynamo electrico, um motor "Otto" de 7 H. P., roda d'agua, modernos instrumentos agricolas, carros, carroças, troly, arreios das mesmas e montaria; alem tem mais cinco casas assoalhadas com telhas, para colonos, boas pastagens cercadas, mattas, capoeiras e capoeirões, diversas nascentes de agua, um bello açude grande, 100 cabeças de gado vaccum, cavallar, muar e 100 de aves, tudo isso em 158 1/2 alqueires de terras proprias em clima saluberrimo e distante 3 1/2 horas do Rio, no municipio de Vassouras, servido pela E. F. C. B., duas bitolas, pela estação da Sacra Familia, tres kilometros, pela de Rodeio, nove kilometros. Outras informações com o proprietario, das 13 ás 15 horas, na rua Visconde de Inhauma 63. (H. 2.477.)

IMPOTENCIA ?!

Tratamento garantido e inoffensivo pelo PERISTALTONE (Tesool). — Prospectos: Caixa 50 — Rio de Janeiro — A' venda: Rua Direita n. 1 — São Paulo, e no Rio de Janeiro: Drogaria J. M. Pacheco, Rua dos Andradas n. 43. (8321)

Zimmer möbliert

oder unmobliert, 30$ und 40$, grosser Garten, herrl. Aussicht auf die Stadt, bond 200 réis, 20 Minuten von der Avenida, kaltes und warmes Bad, elektr. Licht. Rua Navarro n. 141. Itapiru'. (H. 2.317.)

Retratos a crayon não presta e não dura nada,

20$ e 30$

fazemos photographias e tiramos a chapa para retratos grandes. Avenida Rio Branco 131 e 135. Crayons, damos de graça. Gerente A. Rangel. (G 28849)

ALUGA-SE

Uma linda sala e um quarto ricamente mobilados, com pensão, a um senhor de tratamento ou a uma senhora só. Avenida Henrique Valladares n. 30. (H. 2533)

Cura radical

Da GONORRHÉA CHRONICA ou RECENTE, em poucos dias por processos modernos, sem dor, garante-se o tratamento. Tratamento pela electricidade, 606 e 914. Vaccinas de Wright. Assembléa n. 54. Das 9 ás 11 e 12 ás 18 — Dr. Pedro Magalhães. — 8 ás 9 — SERVIÇO NOCTURNO. (H 1642)

OURO

Prata, platina, brilhantes, compram-se e pagam-se bem; na praça Tiradentes n. 64 — CASA GARCIA. (1728)

Pó de arroz "Eunice"

O melhor, é o mais perfumado e adherente; á venda em todas as perfumarias, drogarias e pharmacias. Preço, 2$500. (6066)

VENDAS EM LEILÃO

Leilão de penhores
Em 25 de junho de 1920

Casa Gonthier
— Fundada em 1867 —
Henry & Armando

45 — Rua Luiz de Camões — 47
Fazem leilão dos penhores vencidos e avisam aos srs. mutuarios que podem reformar ou resgatar as suas cautelas até a vespera do leilão. (H 577)

Leilão de penhores
Em 23 de Junho de 1920

Dias & Moysés
Rua Barbara de Alavrenga, 14

Fazem leilão de todos os penhores vencidos e avisam os senhores mutuarios que podem reformar ou resgatar as suas cautelas até á hora de principiar o leilão. (8404)

Implorando a caridade

ANGELA PECORARO, viuva, com 86 annos de edade, completamente cêga e paralytica;
AMANCIA, viuva, com 58 annos de edade, quasi cêga;
ANNA DO AMARAL, viuva, cêga e além disso doente e sem ninguem em sua companhia, recolhida a um quarto;
BERNARDINA, 74 annos;
CARLOTA, pobre velhinha sem recursos;
ELVIRA DE CARVALHO, pobre cêga e sem amparo da familia;
FRANCISCA DA CONCEIÇÃO BARROS, cêga de ambos olhos e aleijada;
ENTREVADA, r. do Chichorro n. 47, casa XVIII, doente, impossibilitada de trabalhar, tendo duas filhas, sendo uma tuberculosa.
JOÃO DA CRUZ — Menino cêgo, paralytico e mudo, sem recursos;
JULIETA e EMILIA, duas pobres irmãs.
LUIZA, viuva, com oito filhos menores;
SOARES, viuva, velha sem poder trabalhar;
MARIA EUGENIA, pobre velha, sem o menor recurso para a sua subsistencia;
SANTOS, viuva, com 68 annos de edade, gravemente doente de molestias incuraveis;
VIUVA DE UM JORNALISTA, sem o menor amparo;
THEREZA, pobre ceguinha sem auxilio de ninguem.

Amas seccas e de leite

PRECISA-SE de uma ama secca de conducta afiançada. Paga-se 45$; trav. Dona Carlota n. 1—Botafogo. (H 2509) A

Cozinheiros e cozinheiras

ALUGA-SE uma creada, cozinheira, lavadeira e engommadeira, afiançada; r. Vasco da Gama n. 93, tel. 227, Norte. (H 1579) B

ALUGA-SE uma cozinheira, afiançada, para pensão, ord. 80$; rua do Senado n. 36, tel., C., 867. (H 2508) B

ALUGA-SE excellente cozinheira do trivial, afiançada, 60$; rua do Senado n. 36, tel., C., 867. (H 2508) B

VALDA

A TOSSE
Qualquer que seja a sua origem
é SEMPRE E INSTANTANEAMENTE ALLIVIADA
pelo emprego das
Pastilhas VALDA
Antisepticas
REMEDIO MARAVILHOSO, INCOMPARAVEL
para a CURA RADICAL
das Constipações, Dores de Garganta, Defluxos, Laryngite recente ou inveterada
Bronchites agudas ou chronicas,
Grippe, Influenza, Asthma, Emphysema, etc.

VENDEM-SE
Em todas as Pharmacias e Drogarias

Agentes geraes:
Srs. FERREIRA & VASCHY
Rua General Camara 113, Caixa Nº 624
RIO DE JANEIRO

VALDA

PRECISA-SE de arrumadeiras, copeiras e amas seccas; rua Frei Caneca n. 40, sob. (H 1558) C

PRECISA-SE de uma perfeita copeira e arrumadeira, na rua do Mattoso n. 96. (H 2489) C

PRECISA-SE de floristas e aprendizes á rua Luiz de Camões 38, antiga casa Pinto Gomes. (H. 1369) S.

PRECISA-SE de copeiro com pratica de pensão, á rua Senador Vergueiro n. 113. (H 2360) C

PRECISA-SE de seis copeiras arrumadeiras; paga-se 40$, 50$, 60$; rua 13 de Maio n. 40, Rodrigues. (H 2370) C

PRECISA-SE de um marmorista para a collocação de uma escada, na rua Candido Mendes n. 77; trata-se de empreitada ou diaria de 12$000. (H 1606) D

PRECISA-SE de um menino de 14 a 15 annos que saiba ler bem e escrever, para caixeiro. Praça da Republica 46, loja. (H. 2455) D

PRECISAM-SE de serventes á 4$500 diarios; nas obras da rua Conde Bomfim 1251; pagamento aos sabbados. (H 1430) D

PRECISA-SE de moças maiores de 16 annos para trabalhar na Fabrica de bonbons e chocolate Bhering, á rua 13 de Maio n. 19. Paga-se bem. (H 1434) D

VERMIFUGO ROYAL

Preparado com o principio activo usado pela commissão Rockfeller, para combate os vermes intestinaes.—V. Werneck & C., Granado & C., e R. Carmo Netto, 58. (8730)

PRECISA-SE de um copeiro e um copeirinho; rua 13 de Maio, 40, loja, se informa. (H 2367) C

PRECISA-SE de bôas costureiras no Atelier de Vestidos da Casa Ratto. Rua Gonçalves Dias, 47, 1º andar. (8232)

Empregos diversos

ALUGA-SE uma empregada portugueza para todo o serviço; dá referencias, 60$; rua do Senado 36, tel., C., 867. (H 2508) D

PRECISA-SE de carpinteiros, na rua Frei Caneca n. 40. (H 1627) D

Casas e commodos centro

ALUGA-SE uma boa sala de frente a tres rapazes, na rua Theophilo Ottoni n. 20, 2º andar. (H 1582) E

ALUGA-SE, para um casal, um bom quarto, na rua do Riachuelo n. 154. (Preço 80$000). (H 2481) E

ALUGA-SE apartamento mobilado, para casal e solteiro, com toda hygiene e conforto (Atlas-Apartamentos). Rua Gomes Carneiro n. 12, esquina de Marechal Floriano. (H 1452) E

JOALHERIA PARIS
URUGUAYANA, 41
Ouro m. 2$200 - Platina 20$000
dentes, 1$200; prata moeda do Imperio, 7 % de agio; serviços de chá e de lavatorio, objectos antigos. Bronzes e brilhantes, a 1:000$000 o kilate; paga principescamente! (8251)

BORDADEIRAS — Para machinas movidas a electricidade, borda fechado e aberto; precisa-se na "Gentil Brasileira", rua S. Francisco Xavier 141. (H 2331) D

COSTUREIRAS — Precisam-se saieiras e corpinheiras; paga-se bem. Atelier de Mme. Augusta Rodrigues, rua Visconde Rio Branco n. 36, sobrado. (H 1412) D

PRECISA-SE de um jardineiro, bom; rua do Chichorro n. 476. (H 1547) D

PRECISA-SE de officiaes de serralheiro, com pratica; rua D. Julia ...

ALUGAM-SE, na rua do Ouvidor, varias salas para escriptorios, ditas nas ruas S. José, Andradas, Buenos Aires e Primeiro de Março; inf. Rodrigo Silva 26, sob., esq. Assembléa. (H 1584) E

ALUGA-SE um espaçoso quarto, mobilado e com pensão; serve para 3 rapazes do commercio. Rua Conselheiro Saraiva 15, sobrado. (H 1653) E

ARMAZEM e sobrado no centro. Aluga-se o da rua da Misericordia n. 96. Ver de 1 ás 4.

Tossis? Tomae BRONCHITAL
Deposito: — RUA URUGUAYANA, 111
PHARMACIA BITTENCOURT. (4847)

O organismo de uma creança não é laboratorio

COSTUREIRA

Precisa-se de uma perfeita na "Elegante". Av. Gomes Freire 45. (H 1433)

VIAS-URINARIAS
DR. ESTELLITA LINS

Gonorrhéas!...

Unico especifico vegetal que cura rapido, sem atacar o estomago, as Pilulas de "Bruzzi". Deposito geral — Drogaria Pacheco. (G 23810)

PULMOL

CINTAS E ESPARTILHOS, os preferidos são os da Rua da Assembléa n. 107, a preços modicos. (8929) E

Lapa e Santa Thereza

Leme, Copacabana e Leblon

Saude, Praia Formoza e Manque

Catumby, Estacio e Rio Comprido

Cattete, Laranjeiras, Botafogo e Gavea

ALUGA-SE, no Cattete, esplendido sobrado, com 10 quartos, quatro salas, jardim. Inf. Rodrigo Silva 26, sob., esq. Assembléa. (H 1585) G

ALUGAM-SE nas Laranjeiras, excellente casa completamente mobilada, para familia de tratamento. Inf. Rodrigo Silva 26, sob., esq. Assembléa. (H 1585) G

ALUGA-SE no Cattete, optima casa, com 5 quartos, 2 salas, 500$000. Inf. Rodrigo Silva 26, sob., esq. Assembléa. (H 1585) G

PRISÃO DE VENTRE

ENXAQUECA,
DYSPEPSIA,
INDIGESTÃO,
E DORES DE CABEÇA
Não existe para quem usa as
PILULAS REGULADORAS SILVA ARAUJO
Tomar 2 á noite
Vidro 1$500
(7380)

ALUGA-SE no Estacio casa com cinco quartos, duas salas, por 150$000; inf. á rua do Rosario n. 152, sobrado. (H. 2487.) J

ALUGA-SE, em bom ponto de Catumby, excellente casa com 4 quartos, 2 salas e quintal, 220$; inf. Rodrigo Silva 26, sob., esq. Assembléa. (H 1584) J

ALUGA-SE na rua Machado Coelho sobrado e loja, tendo o sobrado sete quartos e tres salas; inf. á rua do Rosario 152, sobrado. (H. 2.487.) J.

ALUGA-SE proximo á avenida Salvador de Sá sobrado com tres quartos, duas salas, por 200$000; inf. á rua do Rosario 152, sobrado.

ALUGA-SE em S. Luiz Gonzaga, casa com tres quartos, duas salas, por 240$000; inf. á rua do Rosario n. 152, sobrado. (H. 2487.) L

ALUGA-SE em Villa Isabel, casa com quatro quartos, duas salas; inf. rua do Rosario 152, sobrado. (H. 2487.) L

ALUGA-SE em S. Christovão casa com sete quartos, tres salas, por 300$000; inf. á rua do Rosario n. 152, sobrado. (H. 2487.) L

ALUGA-SE uma sala ou quarto, em casa de familia, a uma senhora. R. Barão Ubá 24 A, casa XI, Mattoso. (H 1656) L

ALUGA-SE em S. Francisco Xavier casa com seis quartos, tres salas, por 350$000; inf. á rua do Rosario n. 152, sobrado. (H. 2487.) M.

ALUGA-SE um commodo em casa de familia, á rua Meyer n. 96, estação do Meyer, 5 minutos. (H 2498) M

GRIPPIL
ABORTA E CURA A INFLUENZA, CONSTIPAÇÕES COM FEBRE, TOSSE E MOLESTIAS ADQUERIDAS EM CONSEQUENCIA DE RESFRIADOS
LAGO & C. (6373)

Haddock Lobo e Tijuca

ALUGAM-SE, em casa de familia de todo o respeito, bons commodos, com ou sem pensão; tem telephone, e trata-se á r. Dr. Aristides Lobo 175. (H 2121) K

ALUGA-SE um quarto com pensão, em casa de familia, á rua Mariz e Barros n. 398. (H 1539) K

SUBURBIOS

ALUGA-SE boa casa com 6 quartos, grande chacara, aluguel réis 250$000 com bom fiador. Rua Viuva Claudio 233, bonde Cascadura. (H. 2440) M

NICTHEROY

ALUGA-SE a casa da rua Regeneração n. 112 (Icarahy); chaves no armazem defronte; trata-se no 114. (H 1545) T

Compra e venda de predios e terrenos

COMPRA-SE EM BANGU, até réis 4:500$ a vista casa que não tenha menos de 2 quartos, duas salas, e que não diste mais de 5 minutos da estação. Escrever urgente dando detalhes a Amelia. Rua Alvaro 10, Engenho Novo. (H. 2408) N

OS NEURASTHENICOS
OS ESGOTADOS
OS CONVALESCENTES
OS MAGROS E ANEMICOS
OS TUBERCULOSOS
que reparam mal a perda de suas forças
AS MAES QUE AMAMENTAM
e precisam fortificar seus filhos
Devem tomar o remedio-alimento
O TONICO
VITAMONAL
Do Dr. Mascarenhas
Poderoso accelerador das forças e da nutrição
Cada colher de sôpa alimenta tanto como um bom bife
Cada colher de sôpa alimenta mais do que 3 ovos.
Este notavel remedio todos os dias faz curas maravilhosas.
Não é uma panacéa, é um remedio de valor incontestavel, preparado com glycero phosphatos de cal, ferro, sodio, potassio, magnesio, extracto de kola e pepsina, e todos os dias é receitado e indicado por grande maioria de illustres medicos. O tonico VITAMANOL do Dr. Mascarenhas é
TONICO DOS NERVOS! TONICO DO CORAÇÃO!
TONICO DOS MUSCULOS! TONICO DO CEREBRO!
TUBERCULOSE, ANEMIA, CHLORO-ANEMIA, FLORES BRANCAS, FADIGA CEREBRAL, NERVOSO, HYSTHERISMO, VERTIGENS, PALLIDEZ, BRONCHITES CHRONICAS, IMPOTENCIA, INSOMNIA, PALUDISMO, PERDAS SEMINAES, CONVALESCENÇA, SUORES NOCTURNOS, DORES DE CABEÇA, FRAQUEZA GERAL, FALTA DE APPETITE, MAGREZA, MA' DIGESTÃO, etc.
todas estas doenças, se curam definitivamente com o mais notavel remedio moderno — O VITAMONAL. Aos impotentes garantimos a cura racional e methodica, porque o tonico VITAMONAL faz reapparecer a virilidade a quem a tenha perdido por excesso de prazeres. Não opera uma cura rapida porque não irrita os orgãos sexuaes; opera uma cura lenta mas virilisadora de facto. Ao quarto ou quinto vidro o tonico VITAMONAL cura radicalmente todo o doente de impotencia.
VENDE-SE EM TODAS AS PHARMACIAS E DROGARIAS
Depositarios:
Drogaria Baptista — 30, Rua dos Ourives, 30
— RIO DE JANEIRO —
Drogas a preços sem competencia
(6900)

ALUGA-SE um quarto com janellas, em casa de pequena familia respeitavel; ver das 17 ás 20 horas, r. do Mattoso 204, proximo a Haddock Lobo. (H 1553) K

ALUGA-SE um bom commodo por 45$, á rua Mariz e Barros 354, bondes de 100 réis. (H 1494) K

ALUGA-SE o bom e espaçoso armazem para seccos e molhados, com casa para familia, quintal e entrada independente, na rua 24 de Maio n. 274; trata-se ao lado 272. Acceita-se propostas. — E. Sampaio. (H. 2221) M.

ALUGA-SE o grande predio com chacara sito á rua Dr. Bulhões n. 241 (Engenho de Dentro); trata-se á rua S. Luiz Gonzaga n. 160

IPANEMA — Vendem-se terrenos baratos, livres e desembaraçados. Não se admittem intermediarios. Rua Rosario n. 142, sob., frente, sala 2. (G 20058) N

Predio. Vende-se um lindo sobrado de optima construcção e estylo moderno, na rua Professor Gabizo. Trata-se na rua dos Ourives n. 13, sala 6, de 1 ás 4 horas.

Molho Inglez

São Christovão, Andarahy e Villa Isabel

REMEDIOS

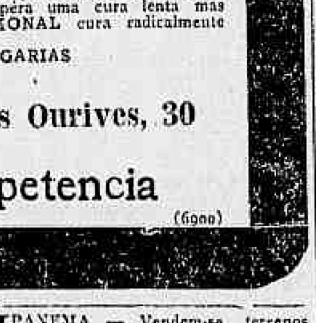

Tome sem demora BIODAL
DEPOSITARIOS
ALFREDO DE CARVALHO & C.ia
RUA 1º DE MARÇO Nº 10
RIO DE JANEIRO

PREDIOS — Vendem-se os seguintes:
200:000$ — Palacete em centro de terreno, á rua Voluntarios da Patria.
105:000$ — Palacete á rua ... Caipóra.
80:000$ — Palacete com ... centro de terreno, á rua S. Francisco Xavier.
55:000$ — Predio com 3 pavimentos, proprio para fabrica, á rua General Caldwell.
48:000$ — Predio com 2 pavimentos, proprio para fabrica, á rua João Alvares (Saude).
35:000$ — Predio com 2 lojas e 2 sobrados, á rua Souza Barros 184 (E. Novo). Rende ...
35:000$ — Terreno com ... um estabulo, á rua ... Francisco Xavier).
40:000$ — Magnifico predio, á rua do Riachuelo.
14:000$ — 2 predios, á rua Dr. Pessoa de Barros.
6:000$ — Predio, á rua ... lares).
Assim como temos outros predios e terrenos. Trata-se á Avenida Rio Branco, 151, sala 10, com Armando Alvim. Tel. C. 5622.

VENDEM-SE por 7: um predio na r. de Cascadura, com 3 quartos, estação de Dr. Frontin; por ... na rua Botafogo, Piedade, com 2 quartos; por 8: outro na travessa ...; por 12:500$ outro na r. ... com 3 quartos, em centro de um grande terreno, Piedade; por ... duas na r. Marechal Rangel, Madureira. Trata-se com Ernesto Reis, á rua da Carioca 50, 2º andar.

Construcções
NO DISTRICTO FEDERAL

—O Sr. tem pouco dinheiro e quer uma casa confortavel, com muitos commodos? Pois nos procure.
—A alta dos materiaes lhe desanima? Pois nos procure sempre.
—Si depois de tudo, não quizer construir, podemos lhe fornecer um bello projecto para sua futura construcção.

A. MILLIET
Rua Senador Euzebio n. 151, sobrado (Praça 11 de Junho) e Rua da Estação A-2, Penha. Teleph. Villa 1051.

VENDE-SE por 14: o predio da rua Paula Mattos, ... quartos e porão; pode ser visto das 11 ás 13 horas. Trata-se com Ernesto Reis, á rua da Carioca 50, 2º andar.

VENDEM-SE estes predios:
1 á rua D. Carlota, ...
1 á rua Paysandú', ...
1 á rua Marciana, ...
1 á rua S. Salvador, ...
Trata-se á rua do Hospicio ..., loja, das 12 á 1 1/2, com o sr. ...

VENDE-SE grupo de tres casinhas, com agua, luz, terreno, etc., a dois minutos da estação. Preço barato. R. Antonio Rego 17. Olaria. Suburbios da Leopoldina.

VENDE-SE um terreno no Leme, com trinta metros de frente, bellissima vista, logar alto e proximo á esplanada, tendo saibro e pedra para construcção. Informações na pharmacia do Leme, rua Salvador Corrêa n. 52. (G 29914)

ESPLENDIDOS APOSENTOS MOBILIADOS
FILIAL DO HOTEL VICTORIA — Diarias desde 4$000
RUA 13 DE MAIO N. 25 — TELEPHONE CENTRAL 4793 — DEFRONTE DO THEATRO MUNICIPAL

AVISOS MARITIMOS

Lloyd Brasileiro

Serviço geral de navegação brasileira — Praça Servulo Dourado (entre Ouvidor e Rosario). Telephone 2.401 Norte.

— — LINHAS POSTAES — —

LINHA DO SUL
O PAQUETE
AYMORE
Sairá a 30 do corrente para: Santos, Paranaguá, Antonina, S. Francisco, Itajahy, Florianopolis, Rio Grande e Montevidéo.

LINHA DE LAGUNA
O PAQUETE
LAGUNA
Sairá brevemente para: Santos, S. Francisco, Itajahy, Florianopolis e Laguna.

LINHA DO NORTE
O PAQUETE
MANAOS
Sairá a 25, para: Victoria, Bahia, Maceió, Recife, Cabedello, Natal, Ceará, Tutoya, Maranhão, Pará, Santarém, Obidos, Parintins, Itacoatiára e Manáos.

O PAQUETE
IRIS
Sairá no dia 30, ás 10 horas, para: Victoria, Caravellas, Ilhéos, Bahia, Aracajú, Macau e Penedo.

O Lloyd Brasileiro não se responsabiliza pelas mercadorias que entrarem em seus armazens sem as respectivas ordens de embarque, nas quaes serão declarados vapor e armazem respectivos.

The Booth Steamship Co.

BRASIL-HAMBURGO

O PAQUETE INGLEZ

DOMINIC

(CARGA SOMENTE)

Entrado do Rio Gran de do Sul, sairá para

Antuerpia, Rotterdam e Hamburgo

no dia 24, ás 2 horas da tarde.

PROXIMAS SAIDAS:

"DUNSTAN" (Carga) . . . . " Julho
"DENIS" (Carga e passageiros) . . " Agosto
"POLYCARP (Idem, idem) . . . . . " Setembro
"AIDAN" (Idem, idem) . . . . " Outubro

Para cargas trata-se com o corrector da Companhia Sr. Luiz Campos, rua Visconde de Inhaúma n. 84.

PARA PASSAGENS E OUTRAS INFORMAÇÕES COM OS AGENTES

Wilson Sons & C. Ltd.

37, Avenida Rio Branco, 37

Telephone — Norte, 1309 e 1310. (8955)

COSTUREIRA moça educadissima se offerece para casa de familia de tratamento corta e cose por figurino, tambem toma conta do governo de uma casa, sabe dirigir. Tel. Ipanema 2086. (H. 1497) S

COMPRA-SE moveis, pianos, autos, pianos, cofres, cristaes, bronze, objectos de arte, cristoffles, metaes, cortinas, tapetes e tudo mais que quaesquer, uma casa de familia ou commercial e só telephonar para 144 Central com Fernandes, negocio logo decidido seja qual for o valor. (G. 27342) S

Collegio a venda — Vende-se um, internato e externato, com grande frequencia e situado num dos melhores pontos desta cidade. O motivo é o dono não poder continuar á testa. Tambem se aceita com capital e que possa assumir a gerencia. Cartas neste jornal para R. R. R. (H 1667) S

DINHEIRO sobre hypothecas, empresta-se sem commissão. Rua Uruguayana 96, loja. (H. 1607) S

DA'-SE pensão e aluga-se bons aposentos, rua do Senado n. 338. Tel. C. 316. (H 2050) S

Dinheiro — A Cooperativa Sul Brasil empresta qualquer quantia desde 50$ — mediante promissoria; á rua do Rosario 138 sob., das 11 ao meio-dia e das 3 em deante. (G 25572)

DINHEIRO Empresta-se em duas horas, sem fiador, a funccionarios publicos federaes activos, APOSENTADOS, REFORMADOS (Brigada e Corpo de Bombeiros), GUARDA-CIVIL, Telegraphos, Correios, PENSIONISTAS DO THESOURO, POLICIA MARITIMA, COMMISSARIOS, Escreventes e todo o qualquer empregado da Policia Civil, Institutos Benjamin Constant, Surdos-Mudos, Musica, Pedro II, Alfiandegas e em geral a qualquer pessoa que receba no Thesouro Nacional. Avenida Passos 9, 1º andar, proximo ao Thesouro, das 10 ás 5 horas. (H 1572) S

DINHEIRO para hypothecas juros de 8 °|° á 12 °|° ao anno; adeanta-se para certidões e impostos; informa J. Pinto, rua da Quitanda n. 73, loja. Tel. Norte 2969. (G 26930)

JUVENTUDE ALEXANDRE

O mais poderoso tonico dos cabellos! Extingue a caspa em tres dias. Os cabellos brancos ficam pretos, não queima, não mancha a pelle; a JUVENTUDE, dá vigor, mocidade e crescimento aos cabellos. Evitar imitações, pedindo sempre

Juventude Alexandre

Preço, 3$000; pelo Correio, 5$000. Nas boas perfumarias e drogarias.

Deposito CASA ALEXANDRE — Ouvidor, 148

(3937)

Peitoral Marinho

Indicado nos casos de

Grippe — Asthma
Pneumonia — Bronchites
Coriza — Coqueluche
Constipações — Resfriados

Peitoral Marinho

Indicado nos casos de

Purgações nos ouvidos — Tosse
Catarrho — Influenza
Laringites — Hemoptise
Dores no peito — Calafrios
Dores nas costas — Rouquidão

Peitoral Marinho

é o melhor tonico e o mais energico desinfetante das vias respiratorias

— Algumas colheres de Peitoral Marinho, provar-vos-hão !!!

(8482)

VENDE-SE o predio da rua S. Paulo n. 25; trata-se no mesmo. (H 2303) N

VENDE-SE por 16 contos o predio e chacara da rua Gomes Serpa n. 2, a 3 minutos da estação da Piedade, tem 5 quartos, 3 salas, jardim e pomar, (E 1 110. Informa-se com M. Vieira, rua do Rosario 89, Typographia, depois das 13 horas. (H 2300) N

VENDEM-SE duas casas na rua Uranos ns. 142 e 144, rendendo 300$000 (50$000) e outra ... Trata-se ... (H 1599) N

VENDEM-SE por 65 contos á prédios novos, na rua S. Francisco Xavier. Carta neste jornal, para Allen. (H 2366) N

VENDE-SE um sitio em Santissimo, á beira da estrada de ferro, com cinco casas, muita larangeira, bem plantado, pomar novo, criações de vaccas e gallinhas e outros animaes. Informa-se no Andarahy Grande, Morro da Cruz, rua do Outeiro n. 44. (H 2382) N

VENDEM-SE magnificos lotes de terrenos no principio do Ipanema, junto á praia, com frente para duas ruas; preços modicos. Travessa do Rosario 9, sob., com Vigier. (H 1495) N

VENDE-SE por 35:000$ um bellissimo terreno com 8,80 de frente, por 44 de fundos, quasi em frente ao Jardim Zoologico; é uma pechincha; trata-se na travessa do Rosario n. 9, sobrado, com Vigier, das 12 á 1 hora e das 4 ás 5. (H 2313) N

VENDE-SE um bellissimo automovel do afamado fabricante Renault ... de 4 lugares ... grande bagagem ... em perfeito estado ... para particular como para praça, por ... Travessa do Rosario n. 9, sobrado, com Vigier. (H 2313) N

VENDE-SE terreno a prestações, desde 10$ por mez; estação de Vigario Geral, Estrada de Ferro Leopoldina, 35 minutos de viagem; a estação é no proprio terreno; tem agua canalizada; passagem de ida e volta 300 réis; tem terrenos proprios para chacara, hortas, estabulos e capinzaes, que já existem; ... escriptorio na estação, ... trata-se á r. S. Januario 89, das 4 da tarde em deante. (G 21309) N

Vende-se um bom predio, á rua D. Maria 59. Trata-se no mesmo com o proprietario. (H 1178) N

VENDE-SE uma boa chacara em rua calçada, com 23 metros de frente e 80 de fundos, toda arborizada, com arvores fructiferas, o predio tem duas salas, tres quartos, cozinha, dispensa, varanda ao lado, W. C., etc., agua encanada, gaz, luz electrica, preço 15 contos de réis. Negocio urgente e pode ser vista a qualquer hora; tratar na mesma, á rua Padre Januario 97, Inhauma, bondes á porta. (H 1172) N

VENDE-SE uma casa para pequena familia, na est. Riachuelo, rua calçada de novo. A casa tem 2 quartos, 2 salas, cozinha, W. C., tanque e quintal pequeno. Trata-se n. dos Ourives 11 (4º and), com o sr. Costa, das 15 ás 17 horas. Não se admittem intermediarios. (H 1160) N

VENDE-SE um terreno, 11 x 20, na rua Itaipú; trata-se na rua Conde de Bomfim, 177. (H 253) N

VENDEM-SE superiores lotes de terrenos em Ipanema, em ruas calçadas, com agua, nas proximidades de predios modernos e de bella apparencia. Pagamento a prestações mensaes desde 60$000. Companhia Constructora Ipanema. Rua do Ouvidor 84, 2º andar. (H 1520) N

VÃO á Praça do Juizo de Orphãos da 1ª Vara, á rua dos Inválidos n. 31, a 22 do corrente, ás 13 horas, os predios á rua 24 de Maio, n. 8 e 10, com bondes e trens á porta. (H 1519) N

VENDE-SE uma casa, no meio de grande terreno, em Jacarépaguá, a dois minutos da Praça Secca. Trata-se á rua Candido Benicio n. 538. (H 1513) N

VENDE-SE uma boa casa, com 3 quartos, 3 salas, cozinha, com agua, fóssa, chacara, etc. por 3:800$, na rua Limite (Realengo). Ver e tratar na rua D. Pedro de Alcantara n. 1, com o sr. Vasconcellos. (H 1486) N

VENDEM-SE o predio e terreno da rua Conde Bomfim 934. Trata-se na rua Haddock Lobo 103. (H 1505) N

VENDE-SE uma casa grande com chacara, installações modernas, em terreno de primeira ordem, na rua General Silva Telles n. 30, Andarahy Grande. (H 1486) N

VENDAS DIVERSAS

VENDE-SE um piano de fabricante allemão, peça de luxo, sómente 5 mezes de uso. Na rua Barão de Mesquita 976 (largo de Verdun, Andarahy). (H 1275)

VENDE-SE uma rica saida de theatro e uma pelle de legitima Raposa da Russia e alguns vestidos finos, tudo por preço de occasião; 132, Praia Sta. Luzia. (H 866) O

VENDEM-SE uma vitella, um vitello e dois casaes de carneiros, tudo de raça superior; informa-se com o sr. Carvalho, rua Visconde de Nictheroy n. 156, estação de Mangueira. (H 2289) O

VENDEM-SE milhares de mangueiras, enxertos garantidos, laranjeiras, jaboticabeiras e outras plantas. Rua Miguel Angelo n. 419, Meyer. (H 321) O

VENDE-SE, a dinheiro ou em prestações, um bom piano, á rua S. Francisco Xavier, n. 388. (G 29213) O

VENDE-SE por 600$000 uma armação de balas na Praça Tiradentes 40. Pahmacia. (H. 2432) O

VENDEM-SE terrenos de caseira fina de salitó sacco, frack, casaca, smoking a 45$, 55$, 65$ e 80$, e paletots a 78$, 95 e 150$; sobretudos extraparticulares 105, 115$ e 165$; vestidos finos para senhora a 10$, 25$, 35$, 45$ e 55$. R. Evaristo da Veiga n. 60 e S. Luiz Gonzaga n. 132. (H 2438) O

VENDE-SE um piano Pleyel; á rua Frei Caneca n. 111. (H 1434) O

VENDE-SE um piano Pleyel; á rua Sta. Alexandrina n. 245, até o meio-dia. (H 2315) O

VENDEM-SE 112 mobilia escura com frisos dourados, encosto de palhinha, um cabide para chapéos, uma mesinha de centro, á rua D. Pedro... casa 5, Aldeia Campista. (H 1543) O

VENDEM-SE 3 passagens de 1ª classe para a Europa, em bons vapores; do vapor "Princepeza Mafalda", que parte para a Italia a 10 de Julho p. v. Trata-se na rua da Assembléa, 72, 2º andar. (H 2479) O

VENDE-SE por metade do preço lindo vestido de passeio, chegado de Paris, manequim 48-50, e colcha de damasco de seda; para ver, das 2 ás 4, r. D. Luiza 65. (H 1448) O

VENDE-SE um magnifico piano, perfeito, de particular, preço de occasião. Avenida Passos 30, loja de electricidade. (H 1692) O

VENDE-SE canarios belga e frances. Rua Benedicto Hippolito n. 10, sobrado. (H 2507) O

VENDE-SE pela maior offerta, uma collecção de "Eu sei tudo", do n. 1 ao 36; trata-se na Casa Braz Lauria, rua Gonçalves Dias n. 78. (H 2438) O

VENDE-SE um laboratorio de chimica á rua 7 de Setembro 170. Das 4 ás 5. (H 1540) O

VENDE-SE uma linda rêde do Norte, na rua Conde de Bomfim 177. Trata-se das 9 ás 13 horas. (H 1533) O

VENDEM-SE cachorrinhos Lulu-Tenerife, á rua Dr. Maciel 16, S. Christovão. (H 1529) O

VENDE-SE uma bicycleta ingleza, quasi nova, com todos os apparelhos, tudo em perfeito estado. Rua Elias da Silva n. 269, Quintino Bocayuva. (H 1508) O

VENDE-SE uma barata em perfeito estado de funccionamento e força de 30 H. P. Para ver e tratar das 8 ás 16 horas, praia do Caju' 68. (H 1653) O

VENDE-SE um piano do fabricante Schilling. Ver e tratar á rua Marie e Barros n. 242. (H 1652) O

VENDE-SE 1 cadeira austriaca, 1 com balanço, 55$; 1 etagere de columnas, 30$; 1 berço D. Maria 50$; 1 quadro de vidro, 30$; 1 cadeira de cabeça e varios outros para repouso, 50$ e outros mais moveis, á r. General Pedra 22. (H 2520) O

CARTAS DE FIANÇA

CARTAS DE FIANÇA — Na Empresa do Inquilinato, Limitada unica neste genero e que é indicada pelos srs. Proprietarios, dá-se cartas de fiança mediante garantias e modica commissão. Rua do Rosario n. 172, sob. (8125)

TRASPASSES

TRASPASSA-SE um deposito de pão fazendo muito negocio. Rua da Alfandega 267. Informa-se com o ... em deante. (H 1660) P

TRASPASSA-SE o melhor salão de barbeiro, numa das principaes estações do suburbio da Central; tem um bom contrato; preço de occasião. Para informações na casa de perfumarias "A NOIVA", R. Rodrigo Silva n. 36. (H 1489) P

Achados e perdidos

M. GOMES & C., 13, travessa do Rosario. Perdeu-se a cautela n. 29.466 desta casa. (H 1491) Q

NO desembarque do vapor "Colombia", foi extraviado uma malla de mão, de lona, cor marron. Pede-se a quem a tiver achado, a finesa de entregar á rua do Senado 271, que será gratificado. (H 2404) Q

PERDERAM-SE, nas dependencias do Ministerio da Agricultura, no sabbado ultimo, duas cartas endereçadas a Gratificação: o... capitão Drummond Franklin. Gratifica-se generosamente a quem entregal-as á rua do Rosario 116, Dr. Faller. (H 1651) Q

PERDEU-SE, na tarde de 17 do corrente, nas proximidades da estação Central, uma pasta para papeis e documentos pertencentes á Companhia Brasileira de Seguros. Pede-se á pessoa que a encontrou a finesa de o entregar á rua 1º de Março n. 4, 2º andar, que será gratificada. (H 1551) Q

PERDERAM-SE as apolices uniformizadas da Divida Publica de ns. 240.990 e 240.991 5 °|° de .... 1:000$ cada uma. Pede-se a quem as encontrarm, entregal-as ao senhor Antonio Abreu, na Avenida Rio Branco n. 117, 4º andar, que será gratificada. (H. 2440) Q

PERDEU-SE um relogio pulseira de ouro no trajecto da rua do Theatro ás Barcas; quem o encontrar é favor entregar na Casa Brandão Alves, á rua S. José n. 26, Rio. Que será gratificado. (H 2280) Q

QUEM achou um molho de chaves nas immediações da Praça da Bandeira, faça o favor de as entregar no Boulevard de S. Christovão n. 64, que será gratificado. (H 1525) Q

PERDEU-SE a caderneta n. 503140 da 3ª serie da Caixa Economica do Rio de Janeiro. (H. 2457) Q

PERDERAM-SE as cautelas de ns. 13.615 e 15.662 de 1920 da Caixa Economica do Rio de Janeiro. (G. 2496) Q

DIVERSOS

ANTES de comprar o remedio aconselhado, saiba o preço, na Drogaria André; 7 de Setembro, 30. (1801) S

ACCEITAM-SE roupas para lavar em casa, de homens e senhoras com perfeição dobrando camisas americanas. Rua Conde Bomfim n. 451, casa 4. (H. 1610) S

COMPRAM-SE moveis e mais objectos etc. Offertas. T. 5671 C. (G. 29711) S

COMPRA-SE e vende-se moveis e pianos usados, usa-se tem attende-se a chamados pelo telephone Norte 6305. Rua Visconde de Itauna, 175. (G. 26052) S

Casamentos. Trata-se dos papeis, no civil, com rapidez e seriedade. Dr. R. Moreira, rua Buenos Aires 13 (1º andar) sala 3. (H. 1244)

COMPRAM-SE roupas usadas de homens e senhora, e pianos, bolsas, algibeiras, pelles, chapéos, paga-se mais 20 °|° sob... pelo telephone Norte 4... attende a chamados. Rua Evaristo da Veiga n. 60, e rua S. Luiz Gonzaga n. 132. (H. 2438) S

EMPRESTIMOS com garantia pessoal, dos proprios associados; de 100$ á 1:000$000, na Sociedade Beneficente "União Nacional", rua Marechal Floriano 114, sob. Rio de Janeiro, Tel. 6947 N. Succursal em Nictheroy, r. V. Uruguay 525 alem dos emprestimos, tem diversos beneficios como sejam: medico, dentista, advogado, etc., tambem edifica e compra predios para os associados, mensalidade 2$, joia de 5$ á 25$, amplas informações na séde principal, com Mlle. Laura Chaves. Expediente, de 10 ás 18 horas, domingos até ás 15. Socios de ambos os sexos e qualquer nacionalidade. (H 1618)

ENJOOS DE MAR — Evitam-se e curam-se com a Baccharina mentholada. A' venda á rua 1º de Março n. 10 — Alfredo de Carvalho & C. Vidro, 3$500. (1850) S

FOGÃO A GAZ — Vende-se um de tres bocas e forno: rua Pinto Figueiredo 65, casa 3. (H. 1593) O

MANICURE — Systema francez, vae a domicilio, centro da cidade 3$000, pedicure 5$000. Telephone Central ... (H 1...) S

MODISTA — Mme. Sá, da rua Franca 70 (Estacio de Sá). Telephone Villa 5191, faz vestidos por figurinos, desde o commum ao mais fino toillete para passeios, theatros, soirées, manteaux, costumes, lutos e reformas. (H 1487) S

Peptol fortificante e digestivo. CURA: dyspepsias, nevrastenias, inapetencia, anemia, fraquesas, prisão de ventre. Em todas as pharmacias e drogarias e na drogaria Pacheco. Fabrica: Bd. 28 de Setembro, n. 326. (G 26821) S

MACHINA para tijolos, compra-se a Praça Central 431, Mercado Municipal. Teleph. 1099 Central. (H 1493) S

MODISTA perita e estylista tallieur ensina a cortar e armar no manequim, sob medida e por figurino. Vae a domicilio. Preços razoaveis. Rua Senador Euzebio 63, sobrado. (H 1495) S

M. CAMARA — Viuvo e successor da notavel cartomante Mme. Zizina, previne que continua a sua residente Pedreira n. 101, Nictheroy. (H 1485) S

MACHINAS DE ESCREVER. Officina de concertos e deposito das melhores marcas, R. da Alfandega 137, T. Norte 3450. E. Magalhães. (G 26068) S

MACHINAS de costura — A' prestações de 10$000, 15$000 e 20$000 por mez, á rua Uruguayana n. 97. (G 28002) S

MASSAGISTA, com perfeição, para o corpo e rosto — Massagista e enfermeira do Hospital da Gamboa Gisela Gelles, rua da Assembléa n. 63, 1º andar; T. C. 219. (H 1585) S

NEGOCIANTE chegado de S. Paulo compra qualquer piano. Telephone 4953 Norte. (H 1506) S

OS que tem syphilis, rheumatismo, feridas, hemorrhoidas, molestias do figado, rins, estomago, baço, intestinos e lombrigas, escrevam a J. D. Santos, rua Liberdade 12, 14, com um sello de 100 réis para a resposta na volta do correio recebendo um folheto indicando a cura rapida desses males. (H 2521) S

O COMPRADOR de casa que offerecer o maior preço de casa vir buscal-a no prazo de 9 dias e pagar a juros, 2º andar, certo a juros dos mezes em ... rua R. Gomes Carneiro n. 29. (H 2311) S

OFFERECE-SE uma senhora para tomar conta de casa de um cavalheiro. Resposta na posta restante do correio. (H 1544) S

PIANOS allemães e francezes, peças de gosto para quem gosta de ouvir tocar, á rua da ... 5508. Vende-se rua V. Itauna 75 (urgente). (H 1597) S

PIANOS. Compra-se por 800$000 concertos baratos. Chamados telephone 6081 Norte. (H 1596) S

PIANO compra-se para particular, de bom fabricante, ainda que precise concerto. Urgente. Teleph. 243 Villa. (G 26000) S

PIANOS — Compram-se a dinheiro. Rua Evaristo da Veiga ... Trata-se viver, 388. Tel. Villa 3968, Gonçalves. (G 29212) S

PIANO — Vende-se um em estado de novo, na rua do Carioca n. 64, trata-se com sra. D. Esperança. (H 1302) O

SABÃO LIQUIDO perfumado, kilo 2$500, em vasilhame. Alfredo de Carvalho & C. Rua 1º de Março, 10. (6257) S

SELLOS. Vendem-se a 1 franco, em cadernos á escolha; ultimas novidades em series, a preços baratissimos, na rua 1º Março 65, em frente ao Correio. (G 2028) O

SYPHILIS e suas consequencias. Cura radical injecções completamente INDOLORES, de sua preparação. App. 606 e 914. Assembléa n. 54, das 12 ás 18 horas. Serviço do dr. PEDRO MAGALHAES. Telephone 1009 C. (H 1041) S

TYPOGRAPHIA. Vende-se uma completa, para jornaes e obras, comprehendendo typos, caixas, cavalletes, fios systematicos, vinhetas de estylo moderno, etc., para ver e tratar á Avenida Passos n. 46, casa Jacob Kosinski, especialista em machinas e materiaes para typographia e artigos congeneres. (H 1291) O

UM particular aluga um piano Pleyel quasi novo. Exige-se fiador, na rua Theodoro da Silva 92, até ao meio-dia. (H 1454) O

VIOLINOS. Compram-se em qualquer estado, na rua da Carioca n. 48. (G 29970) S

VESTIDOS confecciona-se a 10$ e a 15$ — rua General Rocca 91. (H. 2227) S.

VESTIDOS finissimos para passeio, theatro, baile, de 400$ por 50$, 70$, 95$, 125$, e paletots para frio desde 10$; ternos de casaca, frack, smoking, sobrecasaca, forrados seda, de 80$, 90$, 130$. Rua Evaristo da Veiga 69. (H 1641) O

VENDE-SE ou aluga-se uma pensão muito bem situada; o motivo é o dono estar doente; cartas a O. C., no escriptorio deste jornal. (H 1638) S

ADVOGADOS

ADVOGADO — Dr. Raymundo Moreira — Adeanta custas — rua Buenos Aires n. 118, (1º andar), sala 7. (H 1245) R

N. TOLENTINO GONZAGA
ADVOGADO
R. Carioca 16—Tel. C. 214. (G. 26835)

MEDICOS

Diabete, tuberculose, arteriosclerose e syphilis, seu tratamento. Dr. J. Andrade. Visconde Rio Branco, 31, sobrado, das 12 ás 5 horas. (8297)

DR. A. MONTEIRO — Medico — Parteiro — Operador. Com 19 annos de pratica, sendo seis de estudos nas Universidades de Lyão e de Genebra e nos principaes hospitaes de nove paizes da Europa. Applica e fornece por 30$ o verdadeiro 914 allemão, que recebeu. Após a terceira viagem á Europa, reabriu consultorio gratis, para propaganda, das 10 á 1 e das 3 ás 7 da noite, á rua Marechal Floriano n. 55. (G 20012) R

Molestias da nutrição
Arthritismo — Diabete — Obesidade — Rheumatismo.
Tratamento electrico da prisão de ventre — Massagem electrica.
PROF. DR. EUTYCHIO LEAL
Largo da Carioca, 12 — Tel. 4711, C. — De 2 ás 5.
(5914)

DR. M. AUGUSTO PENNA
DOENÇAS DE SENHORAS
Syphilis-Gonorrhéa
e suas complicações. Tratamento garantido, moderno e sem dor. Preços modicos. Consultorio: Rua Uruguyana n. 95, das 12 á 1 e das 5 ás 7 horas da noite. Tel. Norte 3161. (H 1612)

Dr. Alvino Aguiar
Pulmões, estomago e rins — Tratamento das anemias, esgotamento nervoso, etc. — Consultorio: rua S. José n. 51. Telephone 5863, Central. Residencia: travessa do Torres, 17. Telephone, 4265, Central. (4900)

Doenças dos Olhos
DR. RODRIGUES CAO',
com longa pratica dos Hospitaes de Paris — Consultas: S. José 61. — De 2 ás 4.
(1887)

Dr. Celestino Vicente
Consultas, das 3 ás 5, rua dos Andradas, 52; tel. 1736, Norte; residencia, General Roca, 132. Tel. 5764, Villa. (H 401)

IMPOTENCIA
Esterilidade, Neurasthenia, Insomnias, Espermatorrhéa.
Cura certa, radical e rapida no Gabinete Electrotherapico do
Dr. R. Neves da Silva
LARGO DA CARIOCA 10.
Consultas de 1 ás 5.
(4887)

DOENÇAS DO ESTOMAGO, INTESTINOS, FIGADO E NERVOSAS — *DR. RENATO DE SOUZA LOPES, docente na Faculdade. Exames pelos raios X, do estomago, intestinos, coração, pulmões, etc. R. S. José 39, de 2 ás 5, ás terças, quintas e sabbados. Res. Rua Voluntarios 33.* (384)

Dr. Caetano Jovine
das Faculdades de Medicina de Napoles e Rio de Janeiro.
Tratamento moderno e sem operação de molestias das senhoras, vias urinarias, pelle, syphilis, gonorrhéa chronica, estreitamentos urethraes, cystite, hydrocele, hemorrhoidas.
De 1 ás 5 da tarde. Rua S. José n. 56. Teleph. C., 2155. (7920)

DR. CARMO PEREIRA — Molestias internas, molestias de creanças e syphilis, das 14 ás 15 horas, á rua 1º de Março, n. 10, Tel. 1531. Res.: rua Club Athletico n. 113. Tel. Villa, 4109. (G 26824) R

Feridas

EMPINGENS, DARTROS, ECZEMAS, PELLADAS, MANCHAS DA PELLE, SARDAS, PANNOS e COMICHÕES, Curem-se COM A

POMADA LUSITANA

Vende-se nas boas pharmacias e drogarias. Caixa, 1$000; pelo Correio, 1$400. Deposito geral: — PHARMACIA TAVARES — Praça Tiradentes n. 62. (3653)

DENTISTAS

DR. SILVINO MATTOS — Extracções absolutamente sem dor, a 5$; dentaduras a 5$ cada dente; concertos em dentaduras a 10$; obturações a 5$; trabalhos garantidos e pagamentos a prestações; á rua Uruguayana 3, esquina da rua da Carioca: das 7 da manhã ás 5 da tarde; telephone 1.555, Central. (H 1577) R

ALUGA-SE um bom consultorio electro-dentario, com creado e telephone; para ver e tratar á praça Tiradentes n. 33. (H 2097) R

DENTISTA vende-se 1 motor, 1 vulcanizador. Andradas 46. (H. 2392) R

DENTISTAS — Vendem-se uma cadeira Columbia, quasi nova, um motor electrico, uma cadeira Wilkerson penultimo modelo, um motor de pé, uma cuspideira de fonte, um braço e mesa, um armario e varias miudezas, no Largo da Carioca 9, 1º andar, com Antenor Costa. (H. 1595) R

DENTADURAS duplas — superior e inferior — com ou sem molas de ouro, das mais aperfeiçoadas e indispensaveis á boa mastigação e ao embellezamento da boca. Durabilidade garantida. Preços razoaveis. — No consultorio electro-dentario, do Professor **DR. SILVINO MATTOS, á rua Uruguayana, 1 e 3,** canto da rua da Carioca, em frente ao largo da Carioca; das 7 horas da manhã ás 5 da tarde, todos os dias. — Telephone 1555 — Central. (H 1577) R

DENTISTA. Vendem-se 1 motor, 1 encosto e 1 secretária. R. Constituição 15, 1º andar. (H 2202) R

DR. J. TAVARES, trabalho sem dor, preço modico, pag. parcellado, exames gratis. P. da Bandeira, r. Maria e Barros 107. tel. Villa 5406. (G 20716) R

DENTISTA — Dr. Aldo Cunha — Tratamento rapido, garantido e completamente sem dôr; por preços modicos. Faz pela technica norte-americana chapas, bridge-work e os demais trabalhos. Gabinete com installação electrica moderna. R. Andradas n. 85. (H 979) R

DENTISTAS — Vendem-se um motor de suspensão, uma cuspideira de fonte, um motor electrico e um braço, com mesa, Praça Tiradentes 85, sobrado com R. Moreira. (H. 1364) R.

DENTISTA — No grande laboratorio prothodontico do dr. Silvino Mattos, á rua Uruguayana 3, fazem-se com perfeição, garantia e brevidade, todos os trabalhos de prothese dentaria, por preços sem competencia e methodos aperfeiçoados. Tel 1555 — Central. (H 1577) R

DENTISTA — Precisa-se de um gabinete no centro 3 vezes por semana, das 9 ás 2 da tarde. M. Lopes. R. Vol. Patria 356. (H. 1614) R

OFFICINA — Prothese dentaria — trabalhos rapidos, preços sem competencia. Sete de Setembro n. 176. Tel. Central 4790. (G 28984) S

SRS. DENTISTAS — Compra-se um gabinete installado, no centro da cidade, em sobrado que só tenha um andar e entrada independente. Trata-se no largo da Carioca n. 11, loja, com o sr. Peçanha. (H 1577) R

PARTEIRAS

PARTEIRA e enfermeira diplomada, Mme. Elvira, 17 annos de pratica, faz partos e trata suspensões, preço sem egual; consultas gratis da 1 ás 4. Andradas n. 149. Tel. Norte 4779. (H 2083) Y

PARTOS e molestias das Senhoras. MEDICOS que evitam a concepção (rapido), sem prejudicar a saude; fazem apparecer o incommodo sem provocar hemorrhagia. Enf. mme. JOSEPHINA GALINDO, do Hosp. clin. de Barcelona. Cons. 10 ás 5; r. do Lavradio n. 9, sobrado. (G 29486) Y

PARTEIRA. Mme. Palmyra trata de molestias de senhoras e suspensão por um processo rapido e garantido; consult. e resid. av. Gomes Freire n. 127, sobº. Teleph. C 4777. (G 29566) Y

Professores e professoras

Aulas. Mathematica, physica chimica, H. Natural. Curso especial para NORMALISTAS. Av. Mem de Sá, 37 Central 2092. (H 1440) Z

ARITHMETICA portuguez, preparatorios em geral, ensino rapido e garantido em aulas particulares, diurnas e nocturnas, preços: 10$ a 20$. Na r. Senado, 45, (2º andar). (G. 29653) Z

CURSO NORMAL E PROPEDEUTICO — Estão funccionando, regularmente, as aulas de admissão e 2º anno da E. Normal e de preparatorios. Largo do Estacio n. 79. Tel. 3247 Villa. (G 29841) Z

CURSO DE PREPARATORIOS para ambos os sexos. Director, Prof. Carlos Valle de Albuquerque, ex-prof. do Lyceu Francez, Escola Remington e Collegio Aldridge. Preparam-se alumnos para o Pedro II. Ensino rapido de linguas, pelo methodo Berlitz. Alfandega n. 65, 2 andar. (G 29688) Z

COPIAS A' MACHINA — Traducções. Expediente até 10 horas da noite; rua 7 de Setembro n. 32, 2º and. (H 835) Z

D. OLIVEIRA & C. Rua Chile, 19. — Perdeu-se a cautela n. 6848 desta casa. (H. 1481) Q

Escola Royal de Dactylographia — Avenida Central, 151. Cinema Avenida. (H 1671) Z

EXPLICADOR de mathematica — Lecciona arithmetica, algebra, geometria, trigonometria, desenho geometrico e agrimensura, R. da Quitanda n. 66, sobrado, das 16 ás 17. (H. 1554) Z

ESTUDANTE DE ENGENHARIA com bastante pratica de ensino, prepara candidatos á admissão aos Collegios Militar e Pedro II; bem como dá aulas de Portuguez, Francez, Arithmetica, Algebra, Geographia etc. Cartas a R. G. Nesta redacção. (H. 1301) Z

HENRY & ARMANDO, Rua Luiz de Camões ns. 45 e 47. — Perdeu-se a cautela n. 265997 desta casa. (H. 2519) Q

INGLEZ — Mr. Rodger (americano) — Ensina este idioma todos os dias, das 6 da manhã, ás 10 da noite; preço modico; rua da Alfandega n. 199, sobrado. Tel. Norte 4657. (H. 118) Z

Inglez e francez em 6 mezes. Ensina-se pelo novo methodo Gourio. Preparam-se alumnos para concursos e exames finaes em curso na cidade ou particularmente. Professora diplomada pelas universidades de Oxford, Cambrigde e de Paris. Rua Constante Ramos 57. Tel. 1978. (G. 29.297.)

JA' lá vae o tempo em que á mulher era difficil empregar-se. Hoje facilmente arranja optima collocação desde que se dê ao leve trabalho de aprender portuguez, arithmetica, etc., na rua Quitanda 72, 2º, onde a professora só ensina em particular. (H 1490) Z

CURSO FREYCINET
Preparatorios
Dactylographia—Tachygraphia
Diurno e Nocturno
Director: Dr. Sinesio de Farias
47—Rua Uruguayana—47
(8393)

NA r. Quitanda 72, 2º, só não em curso, prof. portuguez ensina depressa até a edosos e principiantes de ambos sexos: portuguez até Camões (analyse logica, redacção de cartas, requerimentos, participações, descripções, etc.) francez (theorico e pratico), arithmetica, geographia, algebra, etc. (H 1490) Z

PROFESSOR Barbosa, lecciona portuguez, francez e arithmetica, a preços modicos: rua da Alfandega n. 199. Tel. N. 4657. (G 29610) Z

ALERTA — A Casa Peçanha, reforma os chapéos de senhora pela ultima moda, por 3$; no becco do Rosario n. 2, largo de S. Francisco. (H 1371) S

ALUGAM-SE creadas e dão-se fianças para casas. Rua do Senhor dos Passos 48, sobr. (H 1616) S

Asthma. Não ha accesso asthmatico que resista aos Pós Anti-asthmaticos Brasileiros. Rua dos Ourives 90. (G 29168) S

COMPRA-SE aparas de sabonetes, fabricado com qualquer material. Carta a Industria, no Jornal do Commercio. (H. 1368) O.

Carimbos de borracha — A Casa Torres os faz com perfeição e brevidade. Rua S. José, 6. Tel. C. 4756. (G 27970)

COMPRA-SE um piano, com urgencia, para particular, de bom fabricante, ainda que precise concerto. Telephone 241 Villa. (G. 26000) S

COMPRA-SE roupa usada de homem. Paga-se bem. Attende a chamados; rua da Carioca n. 61. (G 25465) S

Compram-se moveis e pianos, moveis avulsos e casas mobiladas, tapetes, louças, crystaes, cortinas, machinas, cofres, prata e metaes, e tudo que represente valor; negocio decidido seja qual fôr o valor. Chamados a Rocha á rua da Quitanda n. 24, telephone 2211, Central. (G 29998)

COMPRAM-SE roupas usadas, de homem, paga-se bem, attende-se a chamados pelo telephone, Villa, 2981. (H. 2135) S

Casamentos. Tratam-se dos papeis no civil, com presteza e seriedade, mesmo que os noivos não tenham certidões de baptismo ou registro civil. J. Borges, rua 7 de Setembro n. 207, sala 5. Das 10 ás 6 horas. (H 1564) S

CHAPEOS finos para senhora, liquidam-se desde 5$, 7$ e vestidos finissimos desde 40$, grande liquidação por toda esta semana. Rua Evaristo da Veiga n. 60. (H. 2437) O

COMPRAM-SE vestidos finos para senhora, paga-se bem. Rua Evaristo da Veiga 60. (H. 1642) S

Colletes Cintas porta-seios dos mais elegantes, Mme. Blanche. R. Visc. Itauna 139; chamados, Norte 2722. (H 82) S

DINHEIRO

Empresta-se desde 100$000, por promissoria. Avenida Passos n. 33, sobrado. (H. 1.391.)

DINHEIRO — Sobre hypothecas, inventarios, juros e cauções de apolices, antichreses, mercadorias e promissorias; compra e venda de predios e terrenos; Moreira & C. Gonçalves Dias n. 56. Tel. C. 5656. (H. 2402) S

DINHEIRO — De 200$ a 200 contos, sob promissorias e hypothecas de predios, a juros modicos e outros emprestimos; compra e vende predios, com J. Leão. R. São José 54, sob. Tel. C. 1393. (H 2330)

EMPRESTA-SE dinheiro sob promissorias, hypothecas, juros ou caução de apolices, alugueis de predios, contas do governo, etc. Travessa do Rosario n. 9, sobrado, de 12 á 1 e das 4 ás 5 horas, com Vigier. (H 2312) S

DINHEIRO

Pensionistas da Guerra — Diversas pensões — Montepio civil e militar — Pensionistas da Marinha — Fazenda — Justiça e Viação. Empresta-se dinheiro a longo prazo e juros modicos. Negocio rapido.

Empresta-se dinheiro a todo funccionario publico titulado, a longo prazo e negocio rapido — Melhores vantagens que em outra qualquer parte.

RUA DA CARIOCA, 10 — 1º Andar (H 1580) S

ELECTRICISTAS installadores com pratica de qualquer installação, offerecem-se para trabalhos a jornal por conta de particulares. Tel. 1581 Central. Rua Sant'Anna 131. (H. 1537) S

FORNECE-SE pensão, farta e variada, á Rua Rademaker 47. Muda Tijuca. (H. 2526) S

Flay

O melhor e o mais procurado *PO' DE ARROZ FLAY* encontra-se á venda em todas as casas de primeira ordem.

AGUA DA COLONIA IVONNE é a primeira para o banho e fricções.

PERFUMARIA CARNOT

(G 28961)

GOVERNANTE allemã, seria e distincta, procura collocação em casa de familia. Cartas nesta folha, F. F. 366. (H. 1542) S

GRAVIDEZ Evita-se com segurança e facilmente, sem perigo algum. Informa-se com o Dr. Théodule Wolff. Caixa Postal 412. Rio. Junte sello de 100 réis. (G 26935)

MANTEIGA Virgem, a melhor do Brasil, unico deposito A Palmyra — Ouvidor, 149. (6836) S

MME. CASTRO — Faz vestidos por qualquer figurino desde 20$: Gonçalves Dias 56, sob. tel. Central 5656. (H 2132) S

MOVEIS. Pianos ou installações completas de familia e escriptorio ou avulsos, compra J. J. Martins e encaixota para mudança, na rua Senador Dantas 34. T. C. 162. (H 912) S

MME. VAGUIMAR participa ás suas amigas e pessoas de sua amizade que se mudou para a rua Visconde do Rio Branco n. 523, sobrado, proximo ás barcas de Nictheroy. (H882) S

MOVEIS de occasião, vendem-se barato para dormitorios, salas de visitas e de jantar e avulsos, na rua Senador Dantas n. 34. (H 941) O

MME. ANTONIETTA, modista de vestidos, de longa pratica, communica ás exmas. freguezas e amigas que mudou da rua B. Constant n. 133, para Corrêa Dutra n. 172. Tel. B. M. 2612. Faz botões, ponto á jour e picôt. Attende a chamados. (H 985) S

MACHINAS SINGER novas á prestações, troca-se compra-se. Senador Euzebio n. 97. Tel. Norte 1698. (G 25334) S

(154) FOLHETIM DO "CORREIO DA MANHÃ"

EMILIO RICHEBOURG

SUPPLICIO DE MÃE

Os olhos de Aurora dirigiram-se de novo para o retrato velado, do qual se foi approximando com passos lentos e deseguaes.

Estava dominada por violenta commoção: o coração pulsava-lhe desordenadamente, como se quizesse romper-lhe as paredes do peito.

Não fôra de certo sómente para contemplar os outros retratos que entrára ali, mas sim para ver um unico, aquelle em face do qual se achava agora, e cuja vista lhe era prohibida por aquelle terrivel panno negro que o cobria...

Estava como inspirada; havia no seu espirito um sentimento qualquer a segredar-lhe que a vista daquelle quadro mysterioso constituiria para ella uma revelação.

Precisava, pois, descobril-o, e para isso trepar sobre um movel qualquer, visto não ter a altura sufficiente para chegar á parte mais elevada do quadro.

Lançou mão de uma cadeira, e collocou-a por baixo do retrato.

A muda comprehendeu a intenção da donzella, e fez ouvir o seu grunhido habitual.

Em seguida precipitou-se para Aurora, com a intenção de obstar a que ella puzesse em execução o seu projecto.

Aurora, porém, completamente dominada pela sua idéa fixa, obedecia a um sentimento, a cujo impulso nada podia resistir.

Altiva, imperiosa, e com os olhos relampagueantes, endireitou-se em face da muda, e disse-lhe em tom que não admittia replica:

— Deixa-me!

E, subindo á cadeira, levantou as mãos até á parte mais elevada do quadro, agarrou no panno negro e puxou por elle com certa violencia.

O véo rasgou-se de alto a baixo, e deixou o retrato a descoberto...

Aurora soltou um grito abafado.

Com os olhos desmesuradamente abertos, e os braços cruzados sobre o peito, ficou durante alguns momentos immovel, e como petrificada.

Estava finalmente vendo aquella pintura que lhe haviam inculcado como horrorosa, como repugnante á vista!...

E ella via-a, e não estremecia horrorizada!... pelo contrario, devorava-a com o olhar!...

Naquella figura que estava retratada na tela, naquella imagem radiante de graça e de formosura, que parecia sorrir para ella, e que mostrava a mais intima felicidade na luz do olhar, naquella creatura admiravel e encantadora, vestida com magnificencia, e dotada de peregrina belleza, acabava de reconhecer a sra. Durand, a sua preceptora!

Justamente com o véo, que cobria aquelle retrato, havia caido um outro véo, muito mais espesso, que lhe envolvia o espirito...

Agora sentia penetrar-lhe na alma a offuscante luz da verdade!

As suas duvidas acabavam de ser subitamente esclarecidas.

— Não, não a enganára o instincto do seu coração...

— Minha mãe... é minha mãe! exclamou ella com a voz entrecortada pela commoção.

A donzella caiu de joelhos deante do retrato, e começou a soluçar convulsivamente.

Na retaguarda della, Francisca, pallida e tremula, baixava tristemente a cabeça.

XXVII

O ANJO DA REDEMPÇÃO

Chegou por fim á casa o conde de Lasserre.

— Minha filha veiu? perguntou elle immediatamente ao criado Theodoro.

— Veiu, sim, senhor, respondeu este ultimo. Espera-o no quarto de Francisca, creio eu.

O conde de Lasserre atravessou vivamente a sala de jantar, e foi entreabrir a porta do quarto da muda, no mesmo tempo que dizia:

— Aurora, aqui estou.

Como não ouvisse resposta nenhuma, nem mesmo qualquer signal que lhe indicasse que se achava ali a sua filha, abriu inteiramente a porta, e lançou um olhar rapido em redor do quarto.

Viu immediatamente que o quarto estava deserto, e que se achava aberta a porta que dava accesso para o compartimento dos retratos.

— Está de certo ali dentro, murmurou elle.

E agitou-lhe subitamente o corpo violentissimo estremecimento.

Avançou com passos mal seguros.

A muda ouvindo o ruido dos passos do conde, tinha-se voltado.

Mostrando na physionomia uma expressão de angustia dolorosa, a pobre Francisca apontou com um gesto de desespero para Aurora, que estava ajoelhada deante do retrato, que pouco antes ainda se achava occulto por baixo de um véo negro, e que se via agora completamente a descoberto.

— Oh! balbuciou o conde de Lasserre como fulminado.

Dir-se-ia que acabava de cair-lhe um raio aos pés.

Cobriu-se-lhe o semblante de uma pallidez verdadeiramente cadaverica, contrairam-se-lhe as sobrancelhas, e no olhar fulgurou-lhe um rapido relampago.

— Que fazes tu ahi, Aurora? exclamou elle com a voz tremula de colera mal contida.

A donzella levantou-se, e foi, sem responder, lançar-se no pescoço de seu pae.

— Desobedeceste-me, filha! tornou o conde com voz severa. Tinha-te prohibido...

— E' verdade, meu querido pae, interrompeu Aurora com voz suave. Mas o seu coração é generoso e cheio de bondade, e eu tenho toda

(*Continúa*)

IMPOTENCIA

Cura radical sem uso de remedios em sua propria residencia.

DR. M. T. SANDEN

RUA DA QUITANDA 51 — 1º andar — sala 2 — Rio de Janeiro — Caixa Postal 903. — Prospectos e informações gratis, verbaes ou por carta, das 10 da manhã ás 6 da tarde. (H 1574)

ACTOS FUNEBRES

Francisca Roxo de Souza Pinto

✝ Custodio de Souza Pinto e familia, Carlota Lopes de Almeida e filha, Maria Helena de Oliveira Roxo e filhos (ausentes), dr. Mario Carneiro Leão e familia (ausentes), dr. Luiz Prady e senhora, dr. Alfredo Nascimento e familia, dr. Raul David de Samon e familia, dr. Honorio H. Carneiro Leão, Maria José Carneiro Leão, N. N. Carneiro Leão, M. T. R. Monteiro de Barros, Barão de Oliveira Roxo e familia, Visconde de Vargem Alegre e filhos, M. Rita Monteiro de Barros Roxo e filhos, Commendador Arthur Napoleão e familia, filhos, netos, irmãos e sobrinhos de FRANCISCA ROXO DE SOUZA PINTO, convidam os seus parentes e amigos para assistirem á missa de 7º dia que por sua alma, mandam rezar hoje, terça-feira, 22 do corrente, ás 10 horas, na egreja da Candelaria, confessando-se por esse acto piedoso, muito agradecidos. (H. 2.467.)

José do Carmo Moreira

✝ Alves Moreira & Comp. convidam as pessoas de sua amizade para assistirem á missa de setimo dia do passamento de seu amigo JOSE' DO CARMO MOREIRA, que se rezará amanhã, quarta-feira, 23 do corrente, ás 9 horas, na egreja do Senhor dos Passos. (H. 1.637.)

Ricardo de Carvalho

✝ Francisco Lima, sua esposa e filhos, convidam áquelles que quizerem assistir á missa que pelo eterno repouso de seu ex-empregado RICARDO DE CARVALHO, mandam celebrar ás 7 1/2 horas da manhã, na egreja do Divino Espirito Santo — Estacio de Sá, amanhã, quartafeira, 23 do corrente. (H. 1.602.)

Oscar Gerhard

✝ Amelia Gerhard, Arthur Gerhard e senhora, Carlos Gerhard e familia, Adelaide Gerhard, Guilhermina Gerhard Pereira e Ernestina Gerhard Teixeira e filhos, convidam a todos os parentes e amigos de seu idolatrado filho, irmão, cunhado e tio OSCAR GERHARD, para assistirem á missa de mez que por sua alma mandam celebrar amanhã, quarta-feira, 23 do corrente, ás 9 horas, na egreja de Nossa Senhora do Rosario e S. Benedicto, confessando-se desde já gratos. (H. 2.501.)

Alexandre Martins da Costa

(ANGRA DOS REIS)

✝ Pelo repouso de sua alma, seus filhos e amigos Aprigio Costa, Nelson Costa e respectivas familias mandam celebrar uma missa de setimo dia de seu fallecimento, amanhã, quarta-feira, 23 do corrente, ás 9 horas, na egreja de São Francisco de Paula. Para esse acto convidam as pessoas de suas relações e amizade, confessando-se gratos a todos os que se dignarem de comparecer. (H. 1.501.)

Mercedes Freitas

✝ Capitão tenente Firmino Freitas e Leocadia Carvalho Cabral, filho e neta fazem celebrar amanhã, quarta-feira, 23 do corrente, ás 9 horas, na egreja de São Francisco de Paula, uma missa por alma de sua inesquecivel mãe e avó MERCEDES FREITAS, fallecida em Corumbá, Matto Grosso, e para esse acto convidam os parentes e amigos. Antecipam seus eternos agradecimentos ás pessoas que comparecerem. (H. 1.518.)

Antonia Xavier da Silva Santiago

✝ Constança Santiago Machado, Antonio de Barros Vieira Cavalcanti, sua mulher e filhos, Affonso Duarte Ribeiro, sua mulher e filhos, Innocencia Guia, Amelia Soriano de Souza (ausente), e Maria Magdalena Wanderley, agradecem penhorados a todos que acompanharam os restos mortaes de sua prezada mãe, avó, bisavó, irmã e madrasta ANTONIA XAVIER DA SILVA SANTIAGO e convidam os parentes e amigos para assistirem á missa de setimo dia que será celebrada na matriz de S. João Baptista, ás 9 1/2 horas, amanhã, quarta-feira, 23 do corrente. (H. 1.541.)

Francisco Medalha

✝ Os caixeiros despachantes da Alfandega do Rio de Janeiro, prestando justa homenagem á memoria do 1º escripturario FRANCISCO MEDALHA, mandam rezar uma missa por sua alma, amanhã, quarta-feira, 23 do corrente, ás 10 horas, no altar-mór da egreja da Candelaria, convidando para esse acto, á familia, collegas e amigos do saudoso escripturario. (H. 2.480.)

D. Leonor de Castro Cunha

✝ Pedro Cunha manda celebrar no dia 26 do corrente, no altar-mór da egreja do S. S. Sacramento, ás 9 1/2 horas, uma missa por alma de sua muito querida e lembrada esposa D. LEONOR DE CASTRO CUNHA. (H. 2.404.)

D. Anna Pinto Bandeira Magalhães da Carvalheira

✝ O Centro Pernambucano, profundamente consternado com o fallecimento da genitora de seu distincto vice-thesoureiro sr. MANOEL PINTO BANDEIRA DA CARVALHEIRA, manda celebrar uma missa na egreja de São Francisco de Paula, amanhã, 23 do corrente (quarta-feira), ás 9 horas, e convida para assisti-la os parentes e amigos do seu prezado consocio. (H 876)

Mathias José Machado

✝ A viuva, filhos e demais parentes de MATHIAS JOSE' MACHADO, convidam a todas as pessoas de sua amizade para assistirem á missa que por alma de seu saudoso chefe, será celebrada no altar mór da egreja de S. Francisco de Paula, ás 9 horas, hoje, terça-feira, 22 do corrente, data do primeiro anniversario do fallecimento do querido extincto. A' todos antecipam desde já os mais sinceros agradecimentos. (H. 2.389.)

Francisco Pinto de Miranda

✝ Na egreja de N. S. do Carmo, hoje, terça-feira, 22 do corrente, ás 9 1/2, serão rezadas duas missas que a familia do finado FRANCISCO PINTO DE MIRANDA manda celebrar pelo seu descanço eterno. (H 2448)

FLORICULTURA BARBACENA

Assembléa 113. T. 1837. C. Corôas e Palmas de flôres naturaes por preços modicos. (1843)

João Baptista Couto de Oliveira

✝ A familia de JOÃO BAPTISTA COUTO DE OLIVEIRA, commemorando a data de seu anniversario natalicio, amanhã, 23 do corrente, convida seus parentes e amigos para assistirem á missa que por sua alma manda celebrar no altar-mór da egreja de S. Francisco de Paula, ás 9 horas da manhã. (H. 1515.)

Arnaldo Didomo Balceiro

✝ Viuva e filho mandam rezar uma missa por alma de seu pranteado esposo e pae ARNALDO DIDOMO BALCEIROS, segundo anniversario de seu passamento, na egreja da Cathedral, no dia 5 de julho, ás 9 1/2 horas. Esta missa não foi rezada na data propria por falta de padre. (H. 2.516.)

Maria L. da Cunha e Alvim

(SINHASINHA)

✝ Gustavo de Mello Alvim, seus filhos, genro e nora, mandam rezar amanhã, quarta-feira, 23 do corrente, uma missa por alma de sua sempre lembrada esposa, mãe e sogra MARIA LEOPOLDINA DA CUNHA E ALVIM, primeiro anniversario de seu fallecimento, ás 9 horas da manhã, na matriz de São João Baptista da Lagoa. (H. 1.657.)

D. Carolina Leiria Sayão

AGRADECIMENTO

✝ Theodora Augusta da Silva, ainda sob a triste impressão pelo fallecimento de sua veneranda e saudosa amiga D. CAROLINA LEIRIA SAYÃO, reconhecida a todas as pessoas amigas e parentes da finada que caridosamente acompanharam-na, em tão doloroso transe comparecendo ou fazendo representar-se no enterramento como na missa, vem por este meio, na impossibilidade de fazel-o a cada um de per si, patentear sua sincera gratidão. (H. 1.661.)

Paulo Fernando Vianna da Silva

✝ A viuva, filhos, genro, nora, do major PAULO F. V. DA SILVA, fazem celebrar uma missa para repouso eterno de sua alma, na matriz de Nossa Senhora de Lourdes, (Villa Isabel), amanhã, quarta-feira, 23 do corrente, ás 9 horas. Aos que assistirem a esse acto de religião e caridade se confessam eternamente gratos. (H. 2.511.)

. . . no entanto, o legitimo

GUARANA' MAUÉS

só é encontrado na Charutaria Pará, R. Ouvidor 120

Preço do Bastão. . . 2$000 (7381)

Regina Monnerat

✝ Ernestina Monnerat Lutterbach, Sebastião Monnerat Lutterbach, filhos e nora, Joventina Monnerat Lutterbach, Julio Cezar Lutterbach e filhos, Antonio Lutterbach, senhora, filhos, genro, noras e netos, dr. José Antonio Lutterbach, senhora e filhos, convidam aos seus parentes e pessoas de sua amizade para assistirem á missa de setimo dia que por alma de sua mãe, sogra, avó e tia REGINA MONNERAT mandam celebrar amanhã, quarta-feira, 23 do corrente, ás 9 horas da manhã, na egreja do Sagrado Coração de Jesus, á rua Benjamin Constant e por esse acto de religião e caridade se confessam agradecidos. (H. 2.510.)

Joaquina Ribeiro de Campos Coutinho

(VIUVA COUTINHO)

✝ Oscar C. Pereira França, mulher e filhos, Angelina França Vieira Alves e seu marido e Oscarina de Campos França, participam o fallecimento de sua prezada tia e madrinha VIUVA COUTINHO convidando aos parentes e pessoas de amizade para acompanharem o seu enterramento, saindo o feretro da rua José Clemente n. 104, em Nictheroy, ás 14 horas, para o cemiterio da Confraria da Conceição. (H. 2.506.)

Hyppolita Amelia Lima Loureiro

✝ Francisca Mendes Teixeira e filhos (ausentes), Antonio José de Lima, esposa e filhos, Antonio Corrêa de Oliveira, esposa e filhos, Aracy Lima, agradecem penhorados a todas as pessoas que se dignaram acompanhar os restos mortaes de sua idolatrada mãe, avó e bisavó HYPPOLITA AMELIA LIMA LOUREIRO e de novo convidam para assistirem á missa de setimo dia que será celebrada na egreja Cathedral, amanhã, quarta-feira, 23 do corrente, ás 9 horas, por cujo acto de religião se confessam agradecidos. (H. 2.514.)

Cicero Coelho da Costa

✝ Julieta Coelho da Costa convida os seus parentes e amigos para assistirem á missa de setimo dia que por alma de seu sempre lembrado filho CICERO COELHO DA COSTA, fará rezar amanhã, quarta-feira, 23 do corrente, ás 8 1/2 horas, na egreja de S. Francisco de Paula. (8.961.)

Missa em acção de graça

Gabriel Martins Ferreira e familia mandam celebrar hoje, terça-feira, 22 do corrente, ás 9 horas da manhã, na egreja de S. Francisco de Paula, uma missa em acção de graças pelo completo restabelecimento de sua filha SYLVIA e para assistirem a esse acto de fé religiosa convidam todas as pessoas de suas relações de amizade, a quem desde já antecipam seus agradecimentos.— Rio, 21 de junho de 1920. (H. 1.552.)

GUARANA' MAUÉS

Tratado com Hygiene ! Sem cheiro de Tabaco !

na Rua do Rosario, 96

Depto. geral do Guaraná (7206)

PORTUGUEZ, francez e arithmetica; preparam-se alumnos para o Pedro II; rua S. Pedro n. 145. (H 730) Z

PROFESSOR primario, com pratica de collegios, offerece-se, carta á rua do Cattete, 291. Faustino. (H. 2446) L

PROFESSORA allemã acceita alumnas e traducções; rua Quitanda, 27, sobrado. (H 1548) Z

PROFESSORA franceza ensina praticamente seu idioma, em sua casa e dos alumnos. R. do Carmo 71, 3º and. (H 1492) Z

PROFESSORA com longa pratica de ensino primario, tendo algumas horas disponiveis, acceita alumnos e alumnas de 6 a 10 annos. Vae a domicilio. Cartas a O. M. nesta redacção (H 2306) "

Companhia Paulista de Material Electrico

RUA DE S. BENTO N. 55 — Caixa n. 459 — SÃO PAULO.

RUA DE S. JOSE' N. 76 — Caixa n. 886 — RIO DE JANEIRO.

STOCK PERMANENTE :

Transformadores Tri-phasicos

de 3 a 100 KVA. Para todas as voltagens.

Materiaes electricos em geral, dynamos, motores, isoladores, lampadas, centros telefonicos — apparelhos telephonicos — Fios de cobre nú e isolado, etc. (5013)

Pedreiros e carpinteiros

Precisam-se para serviços permanentes, na Companhia Constructora Ipanema. Rua do Ouvidor 69. (H. 1571.)

AUTOMOVEL

Vende-se um em perfeito estado, fabricante europeu, força 18 x 24 H. P. Ver e tratar á rua Bambina n. 95 — Botafogo. (H. 1.628.)

Machina Singer

Vende-se uma de costura e bordar, gabinete inteiro, quasi nova, preço de occasião; á rua do Hospicio n. 297, sobrado. (H. 1.630.)

PHARMACIA

Precisa-se de um servente que de boas referencias. Boulevard 28 de Setembro 236 — Villa Isabel. (H. 1.624.)

TUBERCULOSE

e todos os gráos de tisica, fraqueza pulmonar, anemias, enfraquecimento, tosse, catharros, pontadas, fastio, pallidez e neurasthenia, febres, convalescentes, curam-se com o **STENOLINO** - Depositarios: Granado & Filhos, R. Uruguayana, 91—Casa Huber, R. Sete n. 61. (2473)

HYPOTHECA DE PREDIOS

Quem tiver e desejar emprestimos sobre os mesmos, dirija-se á rua da Constituição n. 37, sobrado, directamente com M. de Assumpção. (H. 1.552.)

Córte e costuras

Aprender a cortar e a costurar só no atelier de costuras sito á rua dos Andradas n. 40, 1º andar, proximo ao largo de São Francisco. (H. 1.621.)

MOSQUITOS E MOSCAS ?

Extinguem-se rapidamente com as maravilhosas velas japonezas, acabadas de receber pela CASA DA INDIA — Mendes, Rupp & Martins, á rua do Ouvidor 17. (5820)

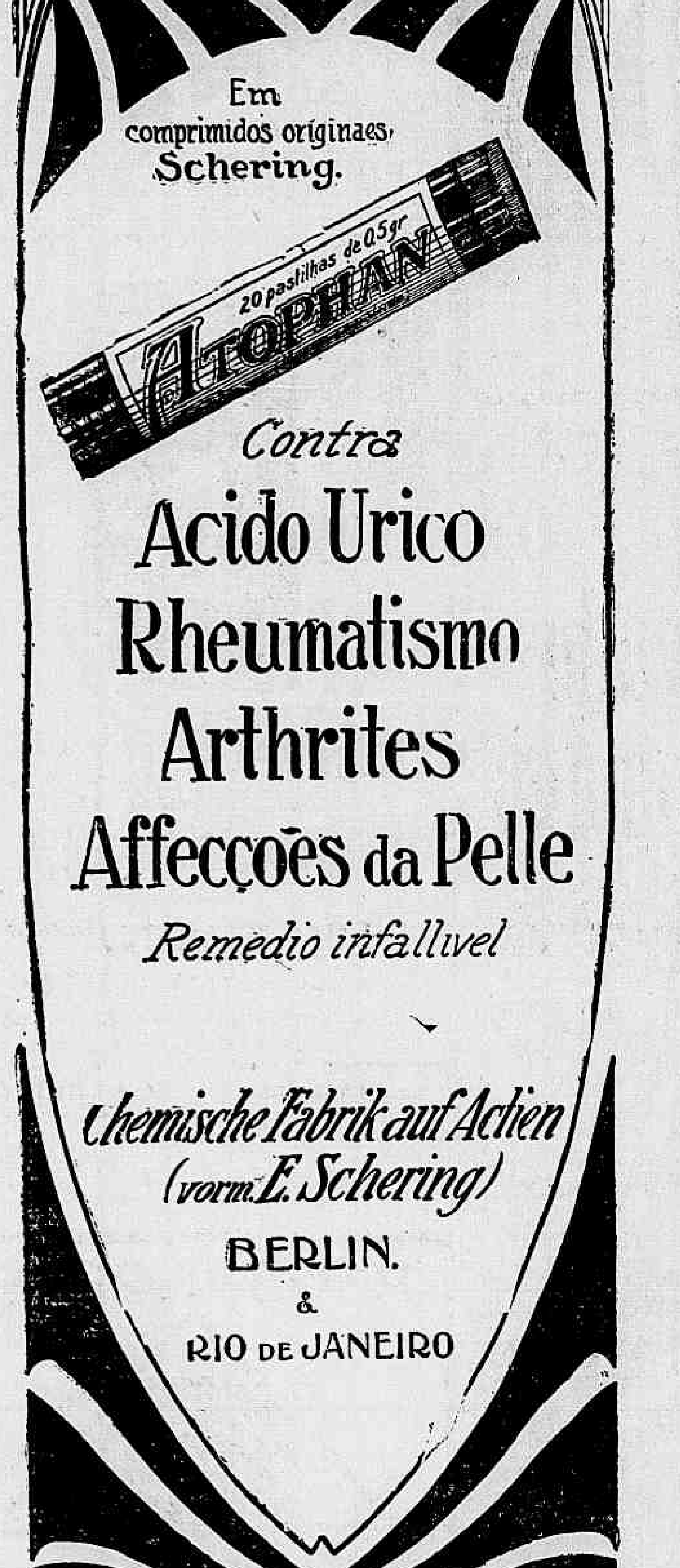

SALAS para aulas — Alugam-se mobiladas. Largo do Estacio, n. 73. De 1 ás 6 horas. (G. 20841) Z

SENHORA estrangeira muito bem recommendada ensina francez, inglez e allemão em Petropolis e Rio. Informação Monte Casseros 430 e no Rio, neste jornal, M. W. (H. 2219) Z.

VIOLINO, piano e bandolim. Professor: rua Didimo XXXI, (Villa Ruy Barbosa). (H 2256) Z

SENHORAS

Partos — Molestias das Tratamento dos abortos e suas consequencias, dos corrimentos, das colicas utero-ovarianas e das regras irregulares e prolongadas. Assembléa 54, 12 ás 18. Serviço do dr. Pedro Magalhães, Teleph. 1009, Central. (H 1040) Y

GONORRHEA

e suas complicações. Cura radical por processos seguros e rapidos. Dr. JOÃO ABREU, das 11 ás 20 horas. Teleph. 5803, N. Rua de S. Pedro n. 64. (4890)

GRAVIDEZ

O uso constante do Hematogenol de Alfredo de Carvalho, em um calix, ás refeições, em cuja composição entram a quina, kola, coca, lacto-phophato de cal, pepsina, pancreatina, diastase e glycerina, é a melhor garantia á vida do feto e da mulher gravida, pois o Hematogenol, além de poderoso tonico é digestivo; vende-se em todas as pharmacias e drogarias do Rio e dos Estados. Deposito: 10, rua Primeiro de Março. (4016)

GRAVIDEZ

— Evita-se facilmente, e com segurança, sem perigo algum. Bons medicos, r. Lavradio n. 9, sob. (H 1482)

A SUA TOSSE CURA-SE COM O ROSIL (8352)

CHACAREIRO

Precisa-se de um perfeito chacareiro. Trata-se na rua do Hospicio n. 206, das 19 ás 12 horas. (H. 1.568.)

Aos Photographos e amadores

Vende-se uma machina photographica, 18 x 24, com tres chassis duplos, Ridax tripé, com esplendida objectiva e baratissimo; á rua Archias Cordeiro 121. Frente á estação do Meyer. (H. 1.633.)

Cadarço enviezado

Use o cadarço enviezado, o poupa tempo das costureiras, encontrado em todas as casas de 1ª ordem. Peçam amostras a seu agente, Antenor Costa, Largo da Carioca n. 9, 1º. Tel. C., 1408. (H 1596)

As lombrigas e outros vermes

nas creanças como nos adultos : o mal estar nervoso e agitado dos pequenos seres, a difficuldade no dormir tranquillo, o ventre inchado e a falta de appetite são facilmente combatidos com o delicioso xarope VERMIFUGO "EMIL", vegetal inoffensivo, de gosto agradavel, purgativo, de resultado certo e sem diéta.

VIDRO 2$500; PELO CORREIO 3$500. DEPOSITARIOS: PERESTRELLO & FILHO, 66, URUGUAYANA. Casa "A GARRAFA GRANDE" (3209)

Trabalhos de agulha

Senhoritas estrangeiras offerecem-se para dar lições de todas as classes de trabalhos artisticos de agulha. Para tratar á rua da Lapa 58, loja, das 3 horas em deante. Preço: 25$000 mensaes, a tres aulas por semana. (H. 1.513.)

Automovel Benz

Vende-se um de força 8 x 18, com licenças, da praça. Para ver e tratar á rua Theodoro da Silva 470. (H. 1.512.)

AUTOMOVEIS

Detroit e Chandler, com poucos mezes de uso, proprios para particular, vendem-se. Ver e tratar á rua Barão de Mesquita n. 248. Motivo, o dono ter que se retirar para fóra. (H. 1.536.)

LIMOUSINE

Vende-se 1 limousine Ford em perfeito estado e forrada de novo. Preço 4:200$000. Dirigir-se ao telephone Norte n. 4.934. (H. 2.305.)

Avenida Rio Branco 131 e 135

Inventor de retratos é o Kangel no relogio Omega, que vende acreditada marca a 130$000, 20 linhas ouro, com o retrato esmaltado no mostrador. Temos joia, como sejam: broches, alfinetes de gravata, medalhas, abotoaduras, anneis, pulseiras, carteiras, desde a ouro baixo até 18 kilates, todos estes artigos são para retratos esmaltados e esmaltes, vitrificados a fogo, temos medalhas que, fazemos qualquer retrato que desejem, para tumulo e fazemos bronzes e todo e qualquer trabalho de arte. Empresa Americana de Artes. Gerente, A. RANGEL. (H 201)

MILA

Pó de arroz adherente com perfume agradavel e persistente. Caixa 2$500. Nas perfumarias de 1ª ordem e na rua Uruguayana n. 66 — PERESTRELLO & FILHO—Casa "A. Garrafa Grande". (3207)

João Augusto Chaves

Residente em S. Pedro do Turvo, Estado de S. Paulo, precisa saber de seus irmãos, Livia, Armando, Octavio, Alfredo e Etelvina, filhos de Christiano de Souza. (C.863.)

Doenças do pulmão

— Dr. F. Catão, do Hospital dos Tuberculosos, Docente da Faculdade de Medicina do Rio de Janeiro; 58, Sete de Setembro; consultas, das 14 horas em deante. Teleph. 4992, Central. (4843)

LUVAS

Carteiras, leques, bolsas e meias.

CASA CAVANELLAS

RUA OUVIDOR, 178 (19577)

MANICURA PERFEITA

Salão Avenida

Avenida Rio Branco N. 103

Telefone Norte 4465 8014

"URIC"

EM TABLETTES

Pharmaceutico Theophilo de Andrade. Especifico homœopatha que dissolve e expelle o acido urico, empregado com efficacia nas dores dos rins, arthritismo, calculos, areias, bilis, artereo-sclerose, obesidade, gotta, eczemas e todas as perturbações do apparelho urinario. Não tem dieta. Granado & Filhos e Casa Pacheco. Preço, 2$500. (4681)

"INVISIVEIS"

S. B. Caridade e Virgem Maria

Qualquer pessoa que depois de muitos cuidados com a sua saude, não tenha conseguido melhoras satisfatorias, deve pedir uma consulta á Sociedade Beneficente acima, para obter o beneficio desejado.

E' preciso mandar o nome, filiação, edade, endereço e um enveloppe sellado para resposta. Cartas para a caixa postal 1916, Rio de Janeiro. (4678)

O que é verdade

é qua a Joalheria Valentim vende barato de facto, e compra qualquer quantidade de joias velhas ou novas, sendo de boa procedencia; paga o maximo do valor. Rua Gonçalves Dias 37, telephone 994, central. (7902)

VIAS URINARIAS

Syphilis, molestias venereas e da pelle. Gabinete Electrotherapico do Dr. Belmiro Valverde

Docente da Faculdade e da Academia de Medicina.

Tratamento rápido e garantido dos estreitamentos da uretra, gonorrhéas, cystites, hydroceles e hemorroidas. Exame directo da bexiga e uretra por apparelhos proprios.

Consultorio: Largo da Carioca, 10, da 1 ás 6. Tel. 209, Central. (4895)

PILULAS VIRTUOSAS

Curam em poucos dias a molestia do estomago, figado ou intestino. Estas pilulas, além de tonicas são indicadas nas dyspepsias, prisões de ventre, molestias do figado, bexiga, rins, nauseas, flatulencias, máo estar, etc. São um poderoso digestivo e regularisador das secreções gastro-intestinaes.

A' venda em todas as pharmacias. Vidro 1$500, pelo correio 1$700. Depositario: Drogaria VICTOR RUFFIER & C.ª: rua S. Pedro, 123 — Rio de Janeiro. (4894)

PIANO

Alumna do Instituto (9º anno), leciona piano e theoria, indo a domicilio. Informações pelo telephone Beira Mar n. 3112, com Mme. Rocha, das 9 ás 11 e das 4 ás 6 horas. (8.483.)

TEM VERMES?

"O VERMIFUGO B. A. FAHNESTOCK é a cura garantida. (420)

"915 Homœopatha"

EM TABLETTES

Dynamisação em primeira centesimal do 914 (Neo-Salvarsan), pelo pharmaceutico Theophilo de Andrade. Cura radicalmente a SYPHILIS em todas as suas manifestações, taes como: rheumatismo, feridas, manchas da pelle, eczemas, empingens, espinhas, escrophulas, darthros, erysipelas, bubões, tumores, etc. Não tem dieta. Preço 2$500. Granado & C., Casa Pacheco, Casa Huber e rua Uruguayana, 91. (4566)

Doenças da vontade

O Dr. Cunha Cruz, com 30 annos de pratica de psychotherapia (suggestão), trata de perturbações nervosas e de habitos prejudiciaes, principalmente do habito das bebidas alcoolicas, sem prejuizo para o doente. Rua da Carioca n. 31. Das das 3 ás 5. (8949)

AUXILIAR DE ESCRIPTORIO

Precisa-se de uma moça que tenha preliminares de escriptorio e que trabalhe em machina de escrever. Cartas á Caixa Postal, 1907. (8473)

OURO e PLATINA

Prata de 50 a 200 réis; joias com brilhantes e pedras preciosas; compram-se e quem melhores preços paga é a casa da rua Buenos Aires n. 216, (antiga do Hospicio), officina de ourives e lapidação de diamantes. (H 1591)

C. H. — MEDIUNS INVISIVEIS —

Para obter consultas e *Diagnosticos de Qualquer Molestia*, é só dirigir á Caixa do Correio nº 1352 (Rio de Janeiro), do Centro Humanitario acima mandando o *Nome, Edade, Profissão, Residencia* e um *Sello* de 100 *réis* para a resposta. (8322)

Pó de arroz do Lar

O mais adherente e o mais perfumado.

Em todas as perfumarias.

Deposito: Perfumaria Silva, R. do Theatro n. 9 — Caixa 2$500. (5470)

Vermifugo França

Lombrigueiro infallivel e inoffensivo e de effeito rapido, indicado por notaveis medicos. Depositarios no Rio, Drogaria Lage. Rua General Camara 117, e no Estado do Rio, na Drogaria Barcellos, rua Visconde do Rio Branco 23. Nictheroy. (7210)

Legitimas laminas Gillette

Duzia, 3$800; meia duzia, 1$900; tres laminas 1$; uma lamina, 360 réis; só na rua da Carioca n. 28. Irmãos Acosta. (7.003.)

DEPURINA

Cura rheumatismo, darthros, Gonorrhéas, etc. deposito, Barão S. Felix n. 155; Senador Euzebio n. 27. (H 2420)

CHACARA EM NICTHEROY

Vende-se uma no centro da villa de S. Gonçalo, á pequena distancia de duas linhas de bondes e a 40 minutos da estação central das barcas, tendo confortavel residencia para familia de tratamento, grande variedade de arvores fructiferas, jardins, superior agua encanada e em abundancia. A propriedade está situada em logar saluberrimo e se acha muito bem cuidada. Pode ser vista a qualquer hora do dia, á rua Sá Carvalho 3 (antigo caminho do Boassu') e trata-se com os srs. Esteves, Barbosa & Comp. — Rua Visconde do Rio Branco ns. 133 e 135 —Nictheroy. (H. 2.278.)

QUARTO

Precisa-se de um sem mobilia, das immediações da avenida Mem de Sá até á praia de Botafogo, para uma senhora só e que trabalha fóra. Cartas para S. M. E. á rua Medina n. 65, Meyer, e informações pessoaes á rua do Monte n. 59 — Morro do Livramento. (H. 2.500.)

Cura-se a asthma

Acho-me muito melhor com o uso do 1º vidro da Solução de Hartmann. Julgo que ficarei curado com o uso de mais um vidro. — José Rodrigues dos Santos. Destillaria Central, Campos — Estado do Rio. (H. 1.029.)

ESTA' DOENTE ?

Consulte aos Humanitarios Videntes, caixa postal n. 1.835, Rio, enviando symptomas da molestia, edade, endereço, em enveloppe sellado, ou sellos, hora certa de estar em casa; v. s. será examinado pela supervisão e curado pela força astral e suas indicações. (H. 2.475.)

Pharmaceutico

Precisa-se um pharmaceutico com capital para desenvolvimento de productos já conhecidos e de grande venda. Informações á rua de S. Pedro 266 — Rio, das 8 á 1 e das 3 ás 5 horas. (H. 2.513.)

Leilão de moveis

Familia que embarca venderá hoje, 22 do corrente, ás 5 horas da tarde, os moveis e mais objectos, conforme o catalogo do Jornal do Commercio, existente á rua das Palmeiras 84, proximo á rua Voluntarios da Patria. (H. 1.636.)

VENDE-SE

Uma bobina Ruhmkorf de 90 c/m com o respectivo condensador e oscilador. Ver e tratar com o dr. Rodrigues Pereira, á rua Sete de Setembro n. 162, sobrado. (H. 1.635.)

ESCRIPTORIOS

Alugam-se cinco no primeiro andar da rua Uruguayana n. 84, servido por elevador. Informações na loja, com o gerente da Casa Atlas. Trata-se na rua S. Pedro n. 118, com o sr. Fragata. (H. 1.634.)

Um tecido aperfeiçoado de tiras de madeira

Vende-se o tecido aperfeiçoado de tiras de madeira, do genero esteira, destinado á fabricação de artefactos caseiros, como tapetes, cortinas, persianas e outros, privilegiada pela patente de invenção n. 9.619, dec. de 20 de junho de 1917. Trata-se com José Emmendorfer, em Linha de S. Francisco, Jaraguá — Santa Catharina — Brasil. (H. 1.500.)

Doenças de ouvidos garganta, nariz e bocca

Cura garantida e rapida do OZENA (fetidez do nariz) processo inteiramente novo

DR. EURICO DE LEMOS

professor livre dessa especialidade na Faculdade de Medicina do Rio de Janeiro. Consultorio: rua da Assembléa n. 13, sobrado, das 12 ás 6 da tarde. (H 1604)

International Machinery Company

Importadores de todos os typos de machinismos

Rua de São Bento, 30 — Tel. Norte 1023 — RIO DE JANEIRO — Caixa Postal 1626

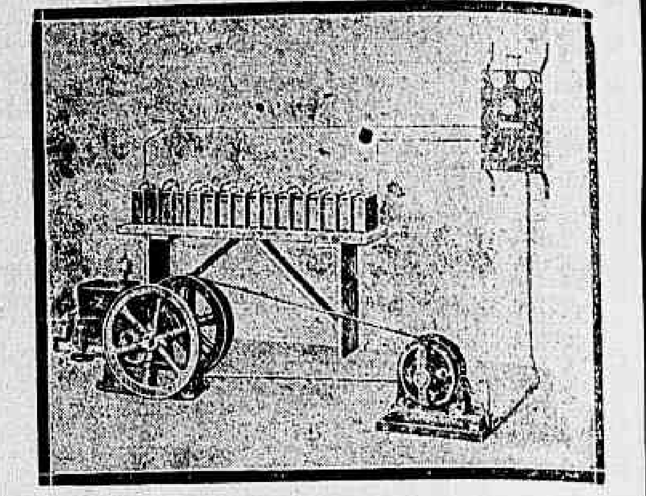

Installação completa para illuminação de 50 a 200 lampadas

Motores a Gazolina ou Kerozeno

Temos em stok: Machinismos para fabricação de gelo. Tornos, Talhas, Bombas, Polias, Transmissões, Serras de fita, correias, etc. etc. 8477

PIANO PLEYEL

Vende-se um 4 bis, com 88 notas; está novo, não teve uso. Rua Maxwell 50 (bonde Aldeia Campista). (H. 1601.)

Atelier de costura

Vende-se ou aluga-se um com boa freguezia. Preço modico. Rua Buenos Aires 77, 2º andar, proximo á Avenida. (H. 1589.)

LLOYD BRASILEIRO

A Empresa de Annuncios a bordo dos navios do Lloyd Brasileiro, participa aos seus clientes a mudança do seu escriptorio para a Avenida Rio Branco n. 133, sobrado.

Ainda a mesma Empresa tem a honra de participar que, em 1 de julho proximo, vae iniciar a bordo dos mesmos navios, com os quadros já expostos, a exposição tambem dos seus albuns-annuncios e, para tornar accessivel a todo o commercio, como aos industriaes em geral, tem adoptado a seguinte tabella de preços:

ALBUNS

1/4 de pagina, 15,5 x 10 cent.	45$000
1/2 pagina, 15,5 x 21 cent.	80$000
1 pagina, 31 x 21 cent.	150$000

Os preços desta tabella são mensaes, por quinze vapores em trafego para os portos do Norte, Sul, Europa, America do Norte e Rio da Prata. Os albuns illustrados, ás ordens dos Srs. annunciantes, no escriptorio da Empresa ou com os Srs. agentes. (H 2460)

Pharmaceutico

Precisa-se de um na pharmacia Araujo, em frente á estação de Bento Ribeiro. (H. 1.526.)

PHARMACIA

Precisa-se de um pratico; na rua Coronel Figueira de Mello 337. (H. 1.662.)

MOLESTIAS DOS RINS E DO CORAÇÃO

Use o TONICARDIUM, tonico dos rins e do coração; limpa a bexiga, desinflama os rins, cura as nephrites, areias, colicas renaes, augmenta as urinas. Cura as inchações dos pés e rosto, pela manhã, hydropsias, com cansaço, falta de ar, palpitações, dores sobre o coração, asthma, bronchite asthmatica, arterio-sclerose; remedio indispensavel a todas as pessoas edosas. Em todas as drogarias e na Casa Huber, rua Sete n. 61.

Granado & Filhos, r. Uruguayana n. 91; Drogaria Rodrigues, r. Gonçalves Dias n. 59; Drogaria Pacheco, r. dos Andradas n. 41. (H 2476)

CASA

Compra-se para pequena familia, tres quartos, centro de terreno, do Meyer para baixo. Propostas para M. M., rua Anna Barbosa n. 41, Meyer. (H. 1581.)

CASA

Vende-se uma com duas salas, 3 quartos, cozinha, quintal, banheiro, agua, luz electrica, etc., etc. Rua dr. Silva Pinto n. 106. Informações na mesma rua n. 110. (H. 1.573.)

NUNCA! medico algum ou cirurgião-dentista trahiu a sua consciencia, prescrevendo para a *efficaz hygiene da pharynge, da boca e dos dentes* preparados que não fossem os controlados pela *Saúde Publica*: **"Elixir Calmettina"** e **"Pasta Calmettina"**. A' venda em toda a parte. Agente geral: S. Pinto Leite — 96, Rua Sete de Setembro — Rio — *Grandes descontos para revenda.* (6450)

Coqueluche e tosse

Tome Cecropina; na rua S. Leopoldo n. 15. Cidade Nova. (H. 1488.)

LUSTRADOR

Precisa-se um para obra fina; na Visconde da Gavea n. 41. (H. 1.576.)

GUARDA-LIVROS

Precisa-se de um competente para dar aulas particulares de Esc. Mercantil, arithmetica commercial, calculo e cambios. Cartas a Francilino na redacção deste jornal. (H. 1498.)

Salas e quartos

Ricamente mobilados, com pensão de primeira. Rua Torres Homem n. 240 (ao lado da praça Barão de Drummond). Tratar pessoalmente com d. Esther Lins Rodrigues. (H. 1.581.)

Officina mechanica e de electricidade

Concerto de automoveis, dynamos, magnetos, mise en marche. Carga de accumuladores. Enrolamento de qualquer apparelho electrico. Installações em geral e montagens de usinas e fabricas. Qualquer serviço de machinas e electricidade. Solda electrica "autogenea".

ZAMBELLI, SANTIAGI & C. — Rua Tobias Barreto ns. 68 e 70 —:— Tel. N. 2149. (7894)

Operario allemão

Precisa-se de um que entenda de machinas e fale bem o portuguez. Companhia Industrial São Paulo e Rio, rua da Quitanda 137, loja. (H. 2.512.)

JUMENTO

Vende-se um de boa raça com um anno de edade, proprio para carrinho de creança, muito manso; na rua Duque de Caxias 39, Villa Isabel. (H. 2.5??.)

Torneiro Mechanico

Precisa-se um perfeito; na Cia. Cervejaria Brahma — Rua Marquez de Sapucahy n. 200. (8944)

MODISTA

Executam-se todo e qualquer toilletes de senhoras e creanças, pelos mais modernos figurinos; rua dos Andradas n. 49, 1º andar. (H. 1.620.)

ARMAÇÃO

Vende-se uma quasi nova, propria para casa de perfumarias, pharmacia, etc.; ver e tratar á rua Theophilo Ottoni n. 95, loja. (H. 1.629.)

MANUFACTURA NACIONAL DE ARTEFACTOS DE BORRACHA

Rua do Lavradio 70 a 74 — Tel. Central 5357

Borracha em lençól, valvulas, arruelas, juntas, tubos, tubos WESTINGHOUSE, mangueiras, mangotes, etc.

Peças sob medida a preços modicos. (8065)

PENSÃO

Um casal decente deseja encontrar uma familia nas immediações da rua Gonçalves Dias, que queira acceita-los como pensionistas. Cartas nesta redacção. (H. 1.638.)

Botequins e charutarias

Recebem-se propostas para o arrendamento de diversos botequins e charutarias, á rua Espirito Santo 1?, sobrado, das 11 ás 4 da tarde. (H. 2.5??.)

ASCARIDOL

Expelle os vermes e dá vigor ás creanças. Na opilação applicam-se 3 dóses — uma de 15 em 15 dias. Fabrica-se no Rio de Janeiro.

N. 1 para as creanças de 1 anno | N. 4 para as creanças de 4 annos
N. 2 " " " de 2 annos | N. 5 " " " de 5 annos
N. 3 " " " de 3 annos | N. 6 " " " de 6 até 12 annos (H 1531)

ESCRIPTORIO

Aluga-se um de frente, na avenida Rio Branco n. 103, 1º andar. Trata-se no Café Mourisco. (H. 2.483.)

CORTUME

Vende-se bem montado, em Nova Friburgo, clima bom. Para ver e tratar com seu proprietario, no mesmo. (G. 26.325.)

Remedio das Senhoras !!

E' o tonico-utero-ovariano SEDANTOL, que restitue a saude perdida, pela anemia, pallidez, magreza, fastio, flores brancas, colicas, suspensões, hemorrhagias; regula e faz apparecer as visitas, cura as doenças do utero, ovarios e todas enfermidades das senhoras de qualquer edade. Depositarios: Drogaria Rodrigues, rua Gonçalves Dias, 59 e Granado & Filhos, rua Uruguayana n. 91. (H 2170)

CABRA

Compra-se uma boa, leiteira, com cria nova Trata-se na rua Primeiro de Março n 13, sobrado, com o sr. Baptista. (H 2520)

TRASPASSA-SE

Elegante loja e officina, grande vitrine, ponto de muito movimento, esplendido para qualquer negocio. Longo contrato. Actualmente modas, confecções, ponto ajour, etc. Preço ultimo, 17:000$000. Só o contrato 13:000$000. Tel. Central 4.633. (H. 2505.)

Optima occasião

Vende-se um grupo de casas novas para renda, no melhor ponto de Botafogo. Preço, duzentos contos. Trata-se na rua 19 de Fevereiro 94 — Botafogo. (H. 1.516.)

ESCRIPTORIO

Procura-se um, bem espaçoso, no primeiro andar, na frente, entre as ruas do Rosario e Theophilo Ottoni, Primeiro de Março e avenida Rio Branco, preferencia na Avenida. Cartas com indicações e detalhes amplos para a caixa do Correio 1?2. (H. 1.603.)

VENDEDORES

Precisam-se de pessoas relacionadas no commercio, para a collocação de uma NOVIDADE de grande utilidade. Informações na sala dos fundos do andar terreo: avenida Rio Branco n. 129 — "Deposito da Saúde". (H. ?)

COZINHEIRA

Precisa-se de uma á rua General Canabarro n. 303 A. (H. 1.5??)

NO DIA 29 DE JUNHO
E' QUE SERA' SORTEADA A
GRANDE TOMBOLA DA CONSOLAÇÃO DE S. PAULO
Que consta de:

4 automoveis novos, no valor de	33:000$000
1 casa em Villa Marianna, (S. Paulo), no valor de	8:000$000
2 sitios, no valor de	10:000$000
1 collar de ricas perolas, no valor de	6:000$000
6 terrenos bem localizados, no valor de	9:600$000
3 machinas de bordar, no valor de	1:500$000

Bellos quadros, objectos artisticos e mais de 2.000 premios outros de diversos valores para as dezenas do 1° premio, TUDO POR 2$000 APENAS, QUE E' O PREÇO DE CADA BILHETE!!!

Os poucos bilhetes que ainda restam nesta Capital, podem ser procurados até o dia 25 do corrente, nas seguintes conceituadas casas:

CASA CIRIO. CASA MME. ROCHA. A CAPITAL. CASA ORLANDO RANGEL. CASA COLOMBO.
CASA BAZIN. BARBOSA FREITAS. RAMOS SOBRINHO. PERFUMARIA AVENIDA. PERFUMARIA KANITZ. CAFE' PAPAGAIO.
A MODA. CASA SCHINDLER. LUNETA DE OURO. MAPPIN & WEBB. AMERICA E CHINA. CASA ODEON.

PEDIDOS E INFORMAÇÕES:
Casa Hermanny — Rua Gonçalves Dias, 54—Rio de Janeiro
Os pedidos do interior deverão vir acompanhados das respectivas importancias. (8293)

TERRENO
Vende-se um magnifico, medindo 12 x 100, na rua S. Braz, em Todos os Santos. Trata-se no n. 24, da mesma rua. (H. 2.260.)

CASA A' VENDA
Vende-se uma proxima á rua Silva Manoel, por 25:000$000; informa-se na rua Riachuelo n. 205, com Hildebrando. (H. 1.467.)

COKE
Vende-se qualquer quantidade na rua de S. Christovão n. 749. Telephone Central n. 3.822. (H. 465.)

PETROLEO OLIVIER
Tonico infallivel na quéda do cabello, tira a caspa e produz novos cabellos abundantes.
Vidro, 3$; pelo correio, 5$. Exija o de OLIVIER
Depositarios geraes: ARAUJO FREITAS & C., e Perestrello & Filho, casa "A Garrafa Grande", rua Uruguayana, 66, e em todas as perfumarias, drogarias e pharmacias do Brasil. (3205)

Estantes para livros
De todas as dimensões, fazem-se no deposito e officina de moveis e colchoaria da rua Frei Caneca 309. (H. 2356)

GONORRHÉAS!...
TRATAMENTO GRATUITO
ESP. SANTO, 20. (G 27310)

Moveis e colchões
Concerta, lustra, empalha e reformam-se; na rua Frei Caneca n. 309. Telephone Central n. 1517. (H. 2355.)

VINHO IODO PHOSPHATADO DE WERNECK.
ANEMIA
LYMPHATISMO
DEBILIDADE

(8265)

Terrenos a prestações
20$000 mensaes — Vendem-se nas ruas Antonio Vargas e Anna Quintão a 700$000 e 800$000, Piedade. Tratar á rua S. Pedro n. 266, Telephone Norte n. 3.439. (H. 822.)

SOBRADO
Aluga-se um com dois andares em predio novo á rua S. Jorge n. 75, junto á rua do Hospicio. Trata-se na rua Uruguayana 22, alfaiataria. (H. 2.253.)

Feridas e tumores
de qualquer especie ou caracter, garante cura radical, mme. Medina, á rua do Lavradio 182, loja; o remedio é externo. Telephone Central n. 4257. (8104)

"PORTUGAL E ULTRAMAR"
Filial da "A Equitativa de Portugal e Ultramar"
COMPANHIA DE SEGUROS
SOCIEDADE ANONYMA DE RESPONSABILIDADS LIMITADA
Séde em LISBOA
CAPITAL ESC. 1.200.000$00 — Deposito no Thesouro Federal Réis 400:000$000
SEGUROS DE VIDA, TERRESTRES E MARITIMOS
Filial do RIO DE JANEIRO — RUA DA QUITANDA, 97 - I.
TELEPHONE NORTE 6.799 (8668)

Fazenda de café
OPTIMO NEGOCIO
Vende-se uma fazenda com a safra avaliada em vinte mil arrobas, 230 alqueires mais ou menos, completamente montada, nada faltando, perto de estrada de ferro, em boa zona e bom clima. Permuta-se tambem por predios em S. Paulo. Informações á rua José Bonifacio n. 5, das 13 ás 16 horas. S. Paulo. (8.597.)

TERRENOS
Vendem-se 2.000.000 de metros quadrados a 50 réis o metro, de superiores terras proprias para lavoura, com bom barro para telhas francezas, mattas para lenha, tendo rio navegavel e distante 40 minutos da cidade. Trata-se á rua Mendes Tavares n. 85. (H 2377)

MOVEIS
Compram-se moveis, cortinas, tapetes, louças, crystaes, metaes, espelhos, machinas de costura e tudo que tenha em casa de familia; telephone para Central 5679, Casa Bahia, na rua do Espirito Santo n. 45 A, é quem melhor paga. (H 2176)

BEXIGA, RINS, PROSTATA, URETHRA, DIATHESE URICA E ARTHRITISMO
A UROFORMINA, precioso antiseptico desinfectante e diuretico, muito agradavel ao paladar, cura a insufficiencia renal, as cystites, pyelites, nephrites, pyelo-nephrites, urethrites chronicas, catharro da bexiga, inflammação da prostata. Evita o typho, a uremia, as infecções intestinaes e do apparelho urinario. Dissolve as areias e os calculos de acido urico e uratos.
Nas pharmacias e drogarias. Deposito: Drogaria Giffoni — Rua Primeiro de Março n. 17. (5483)

SEM INJECÇÕES — SEM INJECÇÕES — Gonocelle
Cura-se em poucos dias a Gonorrhéa ou outro qualquer corrimento com o uso do GONOCELLE; não tem dieta nem afecta aos intestinos. E' em tablettes, por isso torna-se facil seu uso. Preço 2$000. Deposito, Sete de Setembro 61 — CASA HUBER. (4886)

LATA, 1$500 — Nas drogarias, pharmacias, casas de aves, etc., e Á RUA URUGUAYANA, 66 — Casa "A GARRAFA GRANDE" (3203)

CHACARA
Vende-se uma boa, sendo o terreno proprio, na rua Marechal Floriano Peixoto, em Nova Iguassu', medindo este terreno 101 metros de frente por 121 de fundos, fazendo este terreno frente para tres ruas, distante cinco minutos da estação. Para ver e tratar na padaria Italiana — Nova Iguassu' — Estado do Rio. (H. 2358)

ARMAZEM
Precisa-se de um, amplo, no centro. Cartas a S. I. V., neste jornal. (H 2417)

TRASPASSA-SE
Uma casa bem mobilada, com mobiliario novo; rua Benjamin Constant n. 6. (H. 2354.)

Rs. 60:000$000
Empresta-se esta quantia sobre hypotheca; rua Sachet n. 17. (H 2424)

"Amor Caipira"
(MAXIXE COM LETRA)
Casa Carlos Gomes e Vieira Machado & Comp. (H. 1.211.)

CARBOLINEUM AVENARIUS
unico legitimo que conserva MADEIRAS contra o CUPIM e a PODRIDÃO.
DEPOSITARIOS GERAES PARA O BRAZIL:
M. HILPERT & CO.
Rio de Janeiro, rua da Alfandega 90, Caixa 2026.
São Paulo rua do Ouvidor 2, esq., Caixa 1847.
(8287)

PARAFUSOS
Vendem-se parafusos americanos para talas de juncção de trilhos, de 25 kilos por metro. Entrega immediata. Tratar com o sr. Figueira, á rua do Ouvidor 81, loja. (H 1466)

Theatro Republica
Bilhetes para a companhia portugueza Santanella-Amarante, vendem-se na Locação Theatral, no pequeno saguão do Jornal do Brasil. Tel. C. 3891. (G 29295)

SERVENTES
Precisam-se a 4$500 diarios, nas obras da rua Conde Bomfim 1251, pagamento aos sabbados. (H 2303)

TRILHOS
Para construcções, vendem-se á rua do Acre n. 104. (H. 2.322.)

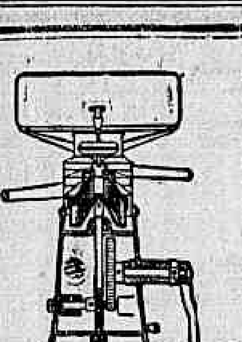

AS MELHORES DESNATADEIRAS DINAMARQUEZAS
ALMINKO (TITAN)
Companhia Geral Commercial -:- Rua 1° de Março, 96 - Caixa Postal 400 (7896)

Aymoré Palacio
TEL. CENTRAL 1622
Alugam-se quartos com café de manhã, para casaes e solteiros. Edificio novo, conforto mais moderno, elevador, agua em cada quarto, telephone e banheiros em cada andar, completo socego, seis minutos da Avenida. (H. 826.)

Terrenos em Santa Thereza em prestações
Vendem-se lotes com linda vista para o mar, em prestações mensaes, desde 70$000. Trata-se com o engenheiro Jeno Jermann, á avenida Mem de Sá 301. Tel. Central 2648. (H. 2.268.)

UNHAS BRILHANTES
Com o uso constante do Unholino, as unhas adquirem um lindo brilho e excellente cor rosada, que não desapparecem ainda mesmo depois de lavar as mãos diversas vezes.

Tijolo 1$000, pelo Correio 1$500.
Pó 1$500, Pelo Correio 2$000
Verniz 2$000 pelo Correio 2$500
Pasta 2$500 pelo Correio 3$000
Na A' GARRAFA GRANDE
66, RUA URUGUAYANA, 66
Perestrello & Filho
Em Nictheroy — Drogaria Barcellos
(2313) Em Campos — Pharmacia Pacheco

Alfafa platina
Vende-se qualquer quantidade para prompta entrega, a preços os mais baratos do mercado. Pedidos á rua do Mercado n. 39, 1° andar, sala 2. Telephone Norte 4373 — Raul Monteiro & Comp. (H. 1.372.)

Correspondente
Precisa-se de um habil correspondente dando as melhores referencias. Cartas com todos os esclarecimentos e ordenado desejado para as iniciaes H. S., na caixa deste jornal. (H. 2.305.)

Rins, Figado Estomago
Cura rapida e radical das dôres nos rins, congestão do figado, ictericia, dyspepsia, arrôtos, máo hallito, digestões difficeis e prisão de ventre habitual com as PILULAS "EMIL", vegetaes e sem diéta.
VIDRO, 2$000—PELO CORREIO, 2$500. DEPOSITARIOS: PERESTRELLO & FILHO. URUGUAYANA, 66. Casa "A GARRAFA GRANDE" (3211)

APOSENTOS
Aluga-se com pensão em casa de familia respeitavel, um vasto salão circundado de janellas e um quarto mobilados ou não; no Campo de São Christovão n. 57. Fornece tambem comida a domicilio. (H. 1.015.)

COSTUREIRA
Precisa-se, durante o dia, para costura e acompanhar uma senhora que tenha de trinta a quarenta annos de edade; prefere-se brasileira, e com boas referencias. Nestas condições póde apresentar-se na rua das Laranjeiras n. 187. (H 2406)

NEURO CLEINA
AMPOLAS de V. WERNECK
CONTRA AS MOLESTIAS OU EXCESSOS QUE PRODUZEM ESGOTAMENTOS NERVOSOS:
NEURASTHENIA, FADIGA, ANEMIA CEREBRAL, PHOSPHATURIA, DIABETES, TUBERCULOSE, LYMPHATISMO, ETC.
Deposito:
PHARMACIA WERNECK
5 e 7 -- Rua dos Ourives -- 5 e 7
Rio de Janeiro (8262)

AOS NOIVOS
Vende-se uma pequena mobilia moderna, para salas de visitas e de jantar, com seis mezes de uso, preços de occasião. Informar á rua da Paz n. 88 — Rio Comprido. (H. 2371)

FILETS
Compra-se toda quantidade em applicações, pannos, pontes e entremeios, sendo grade fina e miuda. Avenida Mem de Sá n. 343 — Pensão Avenida — quarto 35 — D. Euclydes. (H 2163)

MOVEIS
Grande armazem de moveis, tapeçarias, etc. Grandes reducções nos preços: dormitorios estylo hollandez, ultima novidade, completo 800$, mais barato que em qualquer outra casa. Salas de jantar mesmo estylo 900$, mobilias para salas de visitas, estofadas, 9 peças, 180$ a 200$; garantimos tudo novo e de primeira qualidade; catalogos para os Estados.
—:— MOURÃO & AMERICO. —:—
Leão dos Mares
RUA DO PASSEIO, 110 (Largo da Lapa)—Tel. C. 822 (1843)

Casa no Cattete
Aluga-se uma, á rua Bento Lisboa com 5 quartos, 2 salas, etc., a quem ficar com todo ou parte do mobiliario. Informações rua Pedro Americo, 30. (H 2442)

PHARMACIA
Vende-se, por 6:500$ uma antiga muito conceituada e unica no local. Informações com o sr. Ribeiro, na rua Marquez de Pombal n. 40—Praça 11 de Junho. (H 2394)

A. COSTA ARAUJO
Rua da Constituição n. 78
Junto á Praça da Republica
Telephone: Central 4450
MADEIRAS E MATERIAES DE CONSTRUCÇÕES
Completo sortimento de madeiras serradas em todos os comprimentos, grossuras e qualidades.
— Preços modicos — (8274)
(1358)

Loulou Pomerania
Vende-se um branco de pequena raça, com dois mezes; rua Silva, 27, Gloria. (H 2120)

SALA DE FRENTE
Aluga-se uma sala de frente com tres sacadas; na rua Gonçalves Dias n. 30. (H. 1.247.)

BRASIL INDICADOR
DE
FAZENDAS, SITIOS, UZINAS e ENGENHOS
Esse trabalho, o unico no genero, vem prestar um serviço extraordinario á lavoura e ao commercio em geral.
As assignaturas são pagas na occasião da entrega do fasciculo.
Toma-se assignaturas na Avenida Rio Branco n. 157, 1° andar. Telephone, Central 5.109.
A. LAZARY & Cia. (8417)

Codigos telegraphicos
Bentley's e A. B. C., 5ª edition, vendem-se novos. Cartas para Corrêa, caixa n. 24, no escriptorio do "Jornal do Commercio". (H. 2.251.)

Materiaes de construcção
Vendem-se os seguintes materiaes: madeiras, esquadrias, cantaria para janellas e portas, trilhos, etc. Na demolição da casa da rua Menna Barretto n. 1. (H. 2.283.)

FERMENTO ROYAL
(Pó para fermentar massas "Royal"),
PRODUZINDO
pão leve, agradavel, delicioso e salutar,
Bolos, Pastellaria, Etc.

Superior a fermento, creme de tartaro, soda potassa refinada, e todos os outros preparados para fermentar massas
MAIS ECONOMICO, EXPEDITO, CONVENIENTE E SALUTAR.
A' venda em todos os Armazens, Confeitarias, e casas de chá e céra.
Agentes: WILLS, ELLIS & C.
95 -- Rua Theophilo Ottoni -- 95
CAIXA POSTAL 579 — Rio de Janeiro (8447)

CHACARA
Vende-se por 10:000$ uma, excellente, á rua Marangá n. 42 (Jacarépaguá), toda plantada de innumeras arvores fructiferas, com boa casa de morada, tendo 3 salas, 3 quartos, etc. e muita agua. As chaves na casa ao lado e tratar na rua do Campinho n. 69. (H 2104)

AOS MEDICOS
e especialmente do interior — Para um bem montado consultorio cirurgico com annexo gabinete electrico, especial, muito conhecido na capital, por motivo de descanso do dono, acceita-se socio ou cede-se o mesmo consultorio. Carta a Etranger Doctor, nesta redacção. (H 1138)

PHOSPHOROS

OLHO
PAU — CERA (4005)

AUTO CAMINHÃO FORÇA 1.500 KILOS
Vende-se um em perfeito estado de funccionamento, para ver e tratar, na rua do Riachuelo n. 187 — com o sr. Barros. Telephone Central — 3.184. (H. 2220)

CASA
Vende-se uma ao centro de grande terreno, todo plantado de escolhidas arvores frutiferas, e com esplendidas accommodações para familia de tratamento. E' negocio de occasião, e para o qual se chama a attenção de quem pretender. Trata-se na rua de São Francisco Xavier n. 324, das 13 ás 17 horas. (G 29550)

MOBILIARIOS
Para Salas de Jantar, Visitas e Dormitorios, grande sortimento para todos os gostos e preços, facilidades de pagamento.
Rua da Alfandega N. 11
Martins Malheiro & C. (4353)

Empregado ou empregada
Precisa-se de um para pharmacia homoeopathica. Boulevard 28 de Setembro n. 391. (H 2379)

Pintor de letras
Precisa-se de um para emprego mensal. Trata-se á rua Luiz Gama n. 11, sobrado. (H. 2.295.)

Neurasthenia—Esgotamento nervoso
Falta de memoria, phosphaturia, convalescencias das molestias, curam-se com o uso do HEMATOGENOL, de Alfredo de Carvalho. E' extraordinario o seu consumo e os attestados espontaneos dos que tem feito uso. A' venda em todas as pharmacias do Rio e dos Estados. — Depositarios: Alfredo de Carvalho & C°. —Rua 1° de Março 10. (G 4013)

Palacio Theatro
Bilhetes para a companhia Chaby vendem-se na Locação Theatral no pequeno saguão do Jornal do Brasil — Tel. C. 3891. (H. 217)

Mme. BORGES
Tem o prazer de participar ás suas exmas. freguezas, que recebeu da Europa, os ultimos vestidos para theatro e passeio. Travessa do Theatro n. 3, sobrado. (H. 2.314.)

BORLIDO MAIA & Cª
CASA FUNDADA EM 1878.
Unicos depositarios do cimento inglez "WHITE" e BROTHERS", tinta hygienica OLSINA e DERMAPHTHOL, para matar o carrapato do gado.
Telephone 274 — RUA DO ROSARIO 55 - 58 (4053)

LOTERIAS

Loterias da Capital Federal
Resumo dos premios da extracção de 21 do corrente.

2° SORTEIO

73169	100:000$000
5129	15:000$000
48850	10:000$000
36432	5:000$000
97491	5:000$000

PREMIOS DE 2:000$000
56037 90520 81181 97312 88802
PREMIOS DE 1:000$000
18491 25179 52271 71457 81020 8413 24841 20463
PREMIOS DE 500$000
38687 86374 16912 15588 85000 17285 23948 63550 75376 56183 28255 44103

APPROXIMAÇÕES

73168 e 73170	400$000
5128 e 5130	300$000
48849 e 48851	200$000
36431 e 36433	100$000
97490 e 97492	100$000

DEZENAS

73161 a 73170	200$000
5121 a 5130	100$000
48841 a 48850	80$000
36431 a 36440	80$000
97491 a 97500	80$000

3° SORTEIO

17052	200:000$000
95911	20:000$000
35829	10:000$000
47436	5:000$000
51778	5:000$000

PREMIOS DE 2:000$000
70480 59453 67523 43587 78522
PREMIOS DE 1:000$000
86175 94282 87348 10420 70094 24294 53354 45631 29332 33677
PREMIOS DE 500$000
31369 36280 7119 52772 54361 30517 20112 42541 85792 85007 40042 71287 52982 66235 27993 21463

APPROXIMAÇÕES

17051 e 17053	600$000
95910 e 95912	400$000
35828 e 35830	300$000
47435 e 47437	200$000
51777 e 51779	200$000

DEZENAS

17051 a 17060	300$000
95911 a 95920	200$000
35821 a 35830	100$000
47431 a 47440	100$000
51771 a 51780	100$000

CENTENAS

17001 a 17100	80$000
95901 a 96000	60$000
35801 a 35900	40$000

Todos os numeros terminados em 2, têm 20$000.

LOTERIAS DE S. PAULO.
Sob a fiscalisação do Governo do Estado
HOJE — 20:000$000 — por 1$800
Todos os bilhetes são divididos em fracções
J. AZEVEDO & C.ª — Concessionarios — S. Paulo
VENDEM-SE EM TODA A PARTE. (8293)

RAIOS X
Consulta com exame pelos Raios X, 20$000, para o diagnostico e tratamento das doenças do estomago, intestinos, figado, pulmões, coração, rins, ossos, etc.—Photographias, 60$000. —DR. JORGE A. FRANCO, 15 Largo da Carioca, de 1 ás 6, todos os dias. Tel.: C. 3128. (H 2052)

SELLOS
Vendem-se de importantes collecções, de estrangeiros e do Brasil.
Hotel Avenida
Quarto 76 (H 1360)

RODA DA FORTUNA

3014 — 4344
0591 — 4099
5708 — 4848

UNIÃO
963
Nictheroy, 22-6-1920. (H 1615)

GONORRHÉAS
Antigas ou recentes curam-se em poucos dias e sem dieta, com o uso da INJECÇÃO RICORD, modificada pelo Pharmaceutico José Teixeira Dantas. PREÇO 2$000
Fabrica: Praça Tiradentes n. 40, e nas drogarias de J. M. Pacheco, Rodolpho Hess e Granado & Filhos. (G 26814)

A Real	921- 6
A Mineira	568-17
A Preferida	739-10
A Fortuna	480-20
Americana	745-12

(H 1594)

ERYSIPELA E ECZEMA
por mais antigas que sejam, garante cura radical mme. Medina, á rua do Lavradio n. 182, loja; o remedio é externo. Telephone Central n. 4257. (8104)

FLUMINENSE	575
OPERARIA	789
NOITE	788

Nictheroy, 21-6-920.
V. P. (H 1640)

SOFFRE DO ESTOMAGO?
Todo o mal estar proveniente das molestias do estomago desapparece em 2 dias e a cura radical se faz rapidamente.
Peçam gratis o modo infallivel de curar-se — Cartas á Caixa Postal 2.008 — Rio de Janeiro. (H. 2469)

HEMORRHOIDES
recentes ou antigas, seccas ou sangrentas; garante cura radical mme. Medina, rua do Lavradio, 182, loja; o remedio é externo. Tel. Central 4257. (8104)

Nova Garantia	446
Hora	231
Real	359
Capital	824

(H 1622)

A Guitarra de Prata

FABRICA DE INSTRUMENTOS DE MUSICA
Depositario dos conhecidos methodos

O violão sem mestre	1$000
O cavaquinho sem mestre	1$000
O bandolin sem mestre	3$000
A guitarra sem mestre	2$000
Artinha musical	1$000
Escola do bandolin	4$000

Qualquer destes methodos pelo Correio mais 300 réis.
Porfirio Martins
37, Rua da Carioca, 37 (8350)

GARANTIDA
374
AGAVE
923
NOITE
789 (H 1603)

Garantia Paulista
776
Nictheroy. (H 1666)

Rio Mensageiro
Junto a este jornal — Entrega volumes a domicilio e recados urgentes e garantidos. Telephone Central n. 58. (H. 476.)

PIANOS
Allemães e Americanos
Recentemente chegados
Casa Diederichs
Rua Sete de Setembro n. 141 (8939)

GRANDE HOTEL
LARGO DA LAPA
Casa para familias e cavalheiros de tratamento. Optimos aposentos, ricamente mobilados de novo. Ascensores, telephone em todos os andares, ventiladores e cozinha de 1ª ordem.
End. Telegr. "Grandhotel". (4897)

FRISOLINA
(LOÇÃO DAS DAMAS)
Preparado idéal
Para ondular e fortificar os cabellos, tornando-os flexiveis, sedosos e abundantes. Evita a quéda e extingue a caspa.
Vidro . . . . . 3$000
Pelo Correio 5$000
E' encontrado em todas as perfumarias.
Deposito: Rua Rodrigo Silva n. 36.
— Casa "A NOIVA". — (19557)

Chapéos chics!
Ultimas creações da Moda! Maior sortimento! Preços baratissimos!
Só na casa PEREIRA DE SOUZA'
4 — Rua Gonçalves Dias — 4
(4845)

Compra-se MACHINAS GRAPHICAS
novas ou usadas. Offertas á Caixa Postal. 390—S. Paulo. (8860)

Creme de amendoas
O legitimo está registrado sob o numero 1.001 e traz o nome do fabricante pharmaceutico Santos Silva. Indispensavel na toilette das damas elegantes. Embelleza o rosto, tirando-lhe as manchas e as rugas. Deposito: Drogaria Pacheco, rua dos Andradas n. 45. Preço: 2$000. (G. 29.400)

Os melhores films do mundo Arte e Luxo

ODEON

Os mais celebres e consagrados artistas A melhor orchestra

O mais elegante do Rio

Companhia Brasil Cinematographica

E' simplesmente magnifico este lindo e sumptuoso film da

SELECT SP PICTURES

com a linda e meiga

MARION DAVIES

que além de bella é consagrada pela critica americana com um dos seus melhores elementos, em

A Bella de New York

(ULTIMO DIA)

Scenas soberbas pela sua concepção e pelo seu luxo— Admiraveis momentos passados em um cabaret de luxo — Luxo e elegancia, a par de um enredo que encanta pelo seu tom de bello

O romance da linda desconhecida que para todos é apenas A BELLA DE NEW YORK

E para maior attracção deste programma, daremos o ULTIMO NUMERO de

GAUMONT ACTUALIDADES

em que ha os seguintes quadros interessantes:

CINE MODA em Paris. Toilettes para a noite — Vestido ao "Luar" simplesmente capa de arminho e vestido prateado. PARIS — A transmissão do Mandato Presidencial. Mr. Deschanel saindo de sua residencia em companhia de Mr. M[illerand]. No Palacio do Elyseu. A recepção na Camara Municipal. A nova residencia de Mr. Poincaré. PARIS — Carteira Desportiva. Mais de 30.000 espectadores assistem ao desafio de "rugby". A turma de Galles. A turma franceza. O começo do jogo. INGLATERRA — Uma corrida de obstaculos reservada á officialidade do exercito. BEYRUTH — A recepção do Emir FEYCAL pelas autoridades francezas no seu regresso da Europa. CLUY — As festas d'inauguração da Universidade foram presididas por S. M. D. Fernando 1º da Rumania.

AMANHÃ

POLA NEGRI

A consagrada artista na extraordinaria producção allemã

CARMEN

A mais bella adaptação do trabalho de BIZET -

Um film de grande belleza e sensação

Muito breve — Leilão d'Almas — A historia verdadeira das atrocidades e do morticinio dos ARMENIOS, film arrebatador, mais de 300 mil christãos foram massacrados.

A seguir — Uma reedição já anciosamente esperada — O Conde de Monte Christo.

CINEMA AVENIDA

PARAMOUNT-ARTCRAFT

Os mais celebres films do mundo

HOJE um artista sempre interessante, sempre original e cada vez mais querido do publico

CHARLES RAY

secundado pela linda, pela graciosa, pela encantadora

WANDA HAWLEY

em cinco actos da Paramount curiosissimos, de acção movimentada e scenas imprevistas

O CAMINHO INDIRECTO

Completando o programma, mais uma «charge» formidavelmente hilariante da Paramount-Mack Sennett

PARODIANDO UMA TRAGEDIA

Dois actos esfusiantes que provocam cataduppas de gargalhadas

Amanhã

O grande, o extraordinario e genial actor

WILLIAM S. HART

EM

BRAÇO FORTE

Mais uma sensacional creação daquelle que é a mais luminosa figura da cinematographia

Brevemente: Dorothy Dalton, em APACHINETTE

Brevemente: HOUDINI, em O SALTO DA MORTE

JOIAS finas, objectos de ouro, prata e fantasia de gosto, na importancia de 350$, a prestações de 5$000 semanaes.

CLUBS AGUIAR

Patente n. 53.
Sorteios proprios.
RUA DO OUVIDOR N. 143
Tel. Norte 6280 — JOALHERIA AGUIAR

ESTA CASA NÃO TEM AGENTES, NEM FILIAES

Resultado dos sorteios de hoje:

2º CLUB: foi sorteado o n. 30, pertencente ao exmo. sr. Antonio Baptista, negociante — Confeitaria Paschoal — Rua do Ouvidor n. 160.
2º CLUB: foi sorteado o n. 27, pertencente ao exmo. sr. Antonio Borges, proprietario — Rua do Ouvidor n. 106.
3º CLUB: foi sorteado o n. 183, "VAGO".

Recebem-se assignaturas para o 4º CLUB, que principia em 19 de julho proximo, tendo poucos numeros vagos.

OS CLUBS AGUIAR são organizados com 200 socios, pagando cada um, por semana, a quantia de 5$000.

Esta pequena prestação é feita durante 70 semanas, ficando, porém, remido o socio que for sorteado com a primeira prestação, recebendo incontinente um ou mais objectos á sua escolha, até á importancia de 350$000, pelos preços marcados para venda, do Stock existente na Joalheria Aguiar.

Na segunda semana, realizada a segunda extracção, o novo socio sorteado receberá egualmente os objectos que escolher, até á importancia de 350$000, assim seguindo successivamente até completar 70 prestações, em que, nesta ultima, todos os Srs. socios restantes, que não tiverem sido sorteados, recebem os objectos que melhor lhes convier, até á importancia de 350$000, isto é, recebem justamente a importancia das prestações que fizeram, em joias finas, com ou sem brilhantes, objectos de ouro, prata ou fantasia.

Os Srs. socios prestamistas que quizerem as joias ou objectos antes da terminação do Club, poderão adquiril-as pagando as 70 prestações adeantadas, e, se o seu numero fôr sorteado, ser-lhes-á restituida a importancia das quotas que houver a mais, da data do sorteio á 70ª prestação, em dinheiro ou objecto á sua escolha.

Como as joias e demais objectos se acham com os preços marcados para a venda, os Srs. socios já sabem, antes de se inscreverem nos Clubs Aguiar, as joias ou objectos que podem adquirir até á importancia de 350$000, não podendo sob pretexto algum exigir reducção nos preços marcados para venda, quando remidos por sorteio ou pagamento total de suas prestações vierem escolher e receber as joias.

Os sorteios são feitos na Joalheria Aguiar, todas as segundas-feiras, ou no primeiro dia util de cada semana, se aquelle dia for feriado, ás 10 horas da manhã, com a presença do Sr. Fiscal do Governo e dos Srs. socios prestamistas e demais freguezes que quizerem assistir.

Rio de Janeiro, 21 de junho de 1920. — J. PEREIRA D'AGUIAR.

MADLAINE TRAVERSE MARY OSBORNE

• PATHÉ •

Fox Film Corporation Pathé New York

HOJE - A actriz de belleza e sentimento! - HOJE

A FOX FILM apresenta em cinco actos de alto lavor

MADLAINE TRAVERSE

cujo talento malleavel realça o entrecho sentimental de rara felicidade

UM BRUTO (OU A PARASITA)

A conquista de um coração frivolo. — O mundanismo em pleno sertão. — A mariposa social queimando a vida. — Intrigas, explorações e amor sincero. — O resuscitado — O refem do amor. — O grande deserto — Despertar de almas. — Corações em pugna rasgando novos horisontes.

No mesmo programma — PATHÉ NEW YORK apresenta em dois actos

Baby MARY OSBORNE e seu inseparavel CHIQUINHO.

—: AS PROEZAS DE REGINA :—

Dois actos em que o preto CHIQUINHO mantem hilaridade intensa

A prova cabal do talento de dois grandes pequenos artistas, dois garotos de fama universal.

PARQUE CENTENARIO

Companhia Brasil Cinematographica

AVISO - O PARQUE CENTENARIO não funccionará hoje para prepararmos o terreno para as

Festas Joaninas

Grandes Festejos S. João e S. Pedro

De amanhã 23 a 30 do corrente mez

O Parque Centenario completamente transformado — Feérica illuminação — 10.000 lampadas — mais de 5.000 Flambeaux

As Festas Minhotas

Dansas, bailados e canções portuguezas — Deslumbrante e rico presepe— Soberba e artistica scena, representando o baptismo de N. S. Jesus Christo — Um verdadeiro trabalho de arte, executado em um verdadeiro lago, onde se vê a agua ao natural

Grandiosa Fogueira de S. João

Cinema ao ar livre, com a projecção de bellos films na maior tela do mundo

Tres bandas de musica — Entre ellas a harmoniosa banda da colonia portugueza, composta de 50 professores

SENSACIONAL E ARTISTICO FOGO DE ARTEFICIO, CONFECÇÃO DE HABIL PYROTHECHNICO.

Entrada gratis — a todos os grupos vestidos a caracter, a todos os tocadores de guitarra — bandolins — violas — violões e outros instrumentos de corda

QUINTA-FEIRA — 23, de 1 ás 5 horas da tarde — BAILE INFANTIL, com destribuição de BONBONS ás creanças.

Todos ao PARQUE CENTENARIO

Funccionará no interior do Parque um bem montado Restaurante, que servirá as mais appetitosas pestiqueiras á portugueza.

ENTRADA: 1$000 — As creanças vestidas a caracter teem entrada gratis.

Ao Parque Centenario Todos ao Parque

Avenida Rio Branco

PARA CADA CLIENTE UM MODELO; EM CADA MODELO UMA IDÉA.

Esta é a divisa da 'A' VOGA — o estabelecimento predilecto da elite carioca.

Novidades de Paris por todos os vapores: Vestidos, Chapéos, Manteaux, Fourrures, Tecidos e Armarinho.

Á VOGA

167, RUA DO OUVIDOR

(8956)

HOJE — Polytheama

LARGO DO MACHADO

Beira Mar, 1143

SOIRÉE — 1ª sessão, ás 7 hs. 2ª sessão, ás 9 hs.

NA TELA — dois films interessantes:

O MYSTERIO DO RADIO

1º e 2º episodios do film em séries da "Universal". Por Cléo Madison e Helena Sedgwik.

Caução de Amor

por Bryant Washburn

NO PALCO:

CAV. CASTILHO, com os seus 36 bonecos que tudo fazem como se fossem homens!...

Preços os communs de cinema. (H 1625)

O Cinema das grandes enchentes!

CINEMA CENTRAL

O preferido da elite!

Avenida Rio Branco, 168 - Tel. C 4218 Propriedade da Empresa Pinfildi

HOJE-Segundo dia deste bello programma em que apresentamos o grande actor

MONROE SALISBURY

uma original concepção da *Serie de Ouro Universal*, em que cada typo é um estudo caracteristico da vida! Seis actos de interessante assumpto sob o titulo

O FALCÃO

O que é a vida? O que é a morte? O que é o amor? O que é a felicidade?

Completa o programma a famosa comedia em dois chistosos actos

Leões e Amazonas

a serie zeologica da *Universal*! Magnifico trabalho do leão sabido! Vinte minutos de alegre risota!

Duas bellissimas orchestras! Na sala de projecção, doze professores sob a direcção do habil maestro João Schleder Junior, e na sala de espera a chic orchestra paulista sob a direcção do competente maestro Antonio Ribas!

A seguir — A elegante actriz Louise Glaum, *em seis actos da Peralta Film,* Prisão Matrimonial, *um papel de novo genero a juntar á sua estupenda galeria! Formidavel luxo em toilettes e mise-en-scene em geral! E o collossal comico, detentor da graça fina, o famoso* Chico Boia, *numa de suas mais comicas, senão a mais comica das creações* Parodiando Salomé ou O amigo do cozinheiro, *dois actos soberbos em que não é permittido a nieguem deixar de rir!*

AGENCIA GERAL CINEMATOGRAPHICA CLAUDE DARLOT

Sempre os melhores films!

• CINE PALAIS •

O Templo das Celebridades!

Programmas que sempre ultrapassam a espectativa do publico!

HOJE —:— *Um espectaculo deleitoso e variado*

CARLITO

O Esbanjador de Verve!

O antidoto da hypocondria!

O Grande Semeador de Alegria,

em mais uma de suas farças extraordinarias

CARLITO banca o tyrano!

No mesmo programma:

Miss Ethel Barrymore

a mais gloriosa figura da ribalta americana, em

No mundo das saias...

5 actos comico-dramaticos da «Metro Pictures».

Por obra da sua intelligencia, por influencia da sua bondade, uma mulher faz nascer a riqueza onde era imminente a ruina, e desencadeia em volta de si um mar de felicidade!

Quinta-feira—Um film alta comedia da METRO e uma farça da Keystone e mais ACTUALIDADES FOX

Hoje - PARISIENSE - Hoje

Um artista famoso que volta ao «screen» após longa ausencia

BENTO CASTELLANI

o incomparavel URSUS, do QUO VADIS?, o homem de musculos de aço, valente como as armas, coração de creança e alma de heróe, secundado por uma lindissima artista

DOLLY MORGAN

em seis actos da CINES gloriosa, perfeitos na technica moderna, assombrosos e ultra-emocionantes na acção

O attentado

ou As novas aventuras de Ursus

Uma pellica que pertence ao numero das que ficam indeleveis na recordação do espectador.

COMO EXTRA — UM FILM DO NATURAL

QUINTA-FEIRA

Outro primor da moderna cinematographia italiana, outra artista queridissima

HESPERIA em CREANÇA PERDIDA